



*Coordinamento Generale Statistico attuariale*

*DC Entrate*

*DC Sistemi informativi e tecnologici*

## **Osservatorio sul Precariato**

Dati sui nuovi rapporti di lavoro

**REPORT MENSILE**

**GENNAIO - AGOSTO 2017**

Con l'aggiornamento del report di marzo 2017 è stato realizzato il consolidamento della base dati per l'intero periodo 2014-2016. Ciò ha determinato delle variazioni con riferimento in particolare alle attivazioni a tempo indeterminato e alle cessazioni a tempo determinato.

# Osservatorio sul Precariato

## INDICE

Tab. 1 – RAPPORTI DI LAVORO: ATTIVAZIONI E TRASFORMAZIONI NEI MESI DI GENNAIO - AGOSTO DEGLI ANNI 2015, 2016 e 2017

Tab. 1a – RAPPORTI DI LAVORO: ATTIVAZIONI E TRASFORMAZIONI PER MESE - ANNI 2015, 2016 e 2017

Tab. 1b – VARIAZIONI CONTRATTUALI DI RAPPORTI DI LAVORO ESISTENTI PER MESE - ANNI 2015, 2016 e 2017

Tab. 2 - CESSAZIONI NEI MESI DI GENNAIO - AGOSTO DEGLI ANNI 2015, 2016 e 2017

Tab. 2a - CESSAZIONI PER MESE - ANNI 2015, 2016 e 2017

Tab. 3 - VARIAZIONE NETTA DEI RAPPORTI DI LAVORO IN ESSERE NEI MESI DI GENNAIO - AGOSTO DEGLI ANNI 2015, 2016 e 2017

Tab. 3a - VARIAZIONE NETTA PER MESE - ANNI 2015, 2016 e 2017

Tab. 4a - NUOVI RAPPORTI DI LAVORO ATTIVATI NEI MESI DI GENNAIO - AGOSTO DEGLI ANNI 2015, 2016 e 2017 PER MACRO REGIONE DI LAVORO

Tab. 4b - NUOVI RAPPORTI DI LAVORO ATTIVATI NEI MESI DI GENNAIO - AGOSTO DEGLI ANNI 2015, 2016 e 2017 PER REGIONE DI LAVORO

Tab. 4c – VARIAZIONI CONTRATTUALI DI RAPPORTI DI LAVORO ESISTENTI NEI MESI DI GENNAIO - AGOSTO DEGLI ANNI 2015, 2016 E 2017 PER MACRO REGIONE DI LAVORO

Tab. 4d – VARIAZIONI CONTRATTUALI DI RAPPORTI DI LAVORO ESISTENTI NEI MESI DI GENNAIO - AGOSTO DEGLI ANNI 2015, 2016 E 2017 PER REGIONE DI LAVORO

Tab. 5a - CESSAZIONI NEI MESI DI GENNAIO - AGOSTO DEGLI ANNI 2015, 2016 e 2017 PER MACRO REGIONE DI LAVORO

Tab. 5b - CESSAZIONI NEI MESI DI GENNAIO - AGOSTO DEGLI ANNI 2015, 2016 e 2017 PER REGIONE DI LAVORO

Tab. 6 - CESSAZIONI NEI MESI DI GENNAIO - AGOSTO DEGLI ANNI 2015, 2016 e 2017 PER TIPOLOGIA

TAB. 6a – CESSAZIONI DEI CONTRATTI A TEMPO INDETERMINATO PER MESE, DIMENSIONE AZIENDALE E TIPOLOGIA - ANNO 2015

TAB. 6b – CESSAZIONI DEI CONTRATTI A TEMPO INDETERMINATO PER MESE, DIMENSIONE AZIENDALE E TIPOLOGIA - ANNO 2016

TAB. 6c – CESSAZIONI DEI CONTRATTI A TEMPO INDETERMINATO PER MESE, DIMENSIONE AZIENDALE E TIPOLOGIA - ANNO 2017

Tab. 7 - NUOVI RAPPORTI DI LAVORO ATTIVATI NEI MESI DI GENNAIO - AGOSTO DEGLI ANNI 2015, 2016 e 2017 PER QUALIFICA PROFESSIONALE

Tab. 8 - NUOVI RAPPORTI DI LAVORO ATTIVATI NEI MESI DI GENNAIO - AGOSTO DEGLI ANNI 2015, 2016 e 2017 PER TIPOLOGIA ORARIA

Tab. 9 - NUOVI RAPPORTI DI LAVORO ATTIVATI NEI MESI DI GENNAIO - AGOSTO DEGLI ANNI 2015, 2016 E 2017 PER GENERE E CLASSE DI ETA'

Tab. 10 - NUOVI RAPPORTI DI LAVORO ATTIVATI NEI MESI DI GENNAIO - AGOSTO DEGLI ANNI 2015, 2016 E 2017 PER SETTORE DI ATTIVITA' ECONOMICA (NACE Rev.2)

Tab. 11 - RETRIBUZIONE MEDIA TEORICA LORDA MENSILE DEI RAPPORTI DI LAVORO ATTIVATI NEI MESI DI GENNAIO - AGOSTO DEGLI ANNI 2015, 2016 e 2017

TAB. 12 - NUOVI RAPPORTI DI LAVORO ATTIVATI NEI MESI DI GENNAIO - AGOSTO DEGLI ANNI 2015, 2016 e 2017 PER CLASSE DI RETRIBUZIONE MEDIA TEORICA LORDA MENSILE

TAB. 13 – DISTRIBUZIONE PERCENTUALE DEI NUOVI RAPPORTI DI LAVORO ATTIVATI NEI MESI DI GENNAIO - AGOSTO DEGLI ANNI 2015, 2016 e 2017 PER CLASSE DI RETRIBUZIONE MEDIA TEORICA LORDA MENSILE

TAB. 14 – RAPPORTI DI LAVORO INSTAURATI CON LA FRUIZIONE DELL'INCENTIVO "OCCUPAZIONE GIOVANI" DECRETO DIRETTORIALE MLPS 394/2016

TAB. 15 – RAPPORTI DI LAVORO INSTAURATI CON LA FRUIZIONE DELL'INCENTIVO "OCCUPAZIONE SUD" DECRETO DIRETTORIALE MLPS 367/2016

TAB. 16 - NUOVI RAPPORTI DI LAVORO A CHIAMATA O INTERMITTENTI ATTIVATI NEI MESI DI GENNAIO - AGOSTO DEGLI ANNI 2015, 2016 E 2017 PER SETTORE DI ATTIVITA' ECONOMICA (NACE Rev.2)

TAB. 16a - NUOVI RAPPORTI DI LAVORO A CHIAMATA O INTERMITTENTI ATTIVATI PER MESE - ANNI 2015, 2016 E 2017

TAB. 17 - CESSAZIONI DI RAPPORTI DI LAVORO A CHIAMATA O INTERMITTENTI CESSATI NEI MESI DI GENNAIO - AGOSTO DEGLI ANNI 2015, 2016 E 2017 PER SETTORE DI ATTIVITA' ECONOMICA (NACE Rev.2)

TAB. 17a - CESSAZIONI DI RAPPORTI DI LAVORO A CHIAMATA O INTERMITTENTI CESSATI PER MESE - ANNI 2015, 2016 E 2017

Graf. 1 - PERCENTUALE DEI NUOVI RAPPORTI DI LAVORO ATTIVATI/VARIATI A TEMPO INDETERMINATO SUL TOTALE DEI RAPPORTI ATTIVATI/VARIATI NEI MESI DI GENNAIO - AGOSTO DEGLI ANNI 2015, 2016 e 2017

GRAF. 2 - PERCENTUALE DEI NUOVI RAPPORTI DI LAVORO ATTIVATI/VARIATI A TEMPO INDETERMINATO SUL TOTALE DEI RAPPORTI DI LAVORO ATTIVATI/VARIATI NELL'ULTIMO BIENNIO SU BASE MENSILE

GRAF.3 - PERCENTUALE DEI NUOVI RAPPORTI DI LAVORO ATTIVATI/VARIATI A TEMPO INDETERMINATO SUL TOTALE DEI RAPPORTI ATTIVATI/VARIATI NEL PERIODO GENNAIO - AGOSTO DEGLI ANNI 2016 e 2017 PER CLASSE DI ETA'

GRAF.4 - PERCENTUALE DEI NUOVI RAPPORTI DI LAVORO ATTIVATI/VARIATI A TEMPO INDETERMINATO SUL TOTALE DEI RAPPORTI ATTIVATI/VARIATI NEL PERIODO GENNAIO - AGOSTO DEGLI ANNI 2016 e 2017 PER MACRO REGIONE DI LAVORO

GRAF.5 - PERCENTUALE DEI NUOVI RAPPORTI DI LAVORO ATTIVATI/VARIATI A TEMPO INDETERMINATO SUL TOTALE DEI RAPPORTI ATTIVATI/VARIATI NEL PERIODO GENNAIO - AGOSTO DEGLI ANNI 2016 e 2017 PER GENERE

GRAF.6 - PERCENTUALE DEI NUOVI RAPPORTI DI LAVORO ATTIVATI/VARIATI A TEMPO INDETERMINATO SUL TOTALE DEI RAPPORTI ATTIVATI/VARIATI NEL PERIODO GENNAIO - AGOSTO DEGLI ANNI 2016 e 2017 PER SETTORE DI ATTIVITA' ECONOMICA

GRAF.7 - PERCENTUALE DEI NUOVI RAPPORTI DI LAVORO ATTIVATI/VARIATI A TEMPO INDETERMINATO SUL TOTALE DEI RAPPORTI ATTIVATI/VARIATI NEL PERIODO GENNAIO - AGOSTO DEGLI ANNI 2016 e 2017 PER QUALIFICA PROFESSIONALE

GRAF.8 - PERCENTUALE DEI NUOVI RAPPORTI DI LAVORO ATTIVATI/VARIATI A TEMPO INDETERMINATO SUL TOTALE DEI RAPPORTI ATTIVATI/VARIATI NEL PERIODO GENNAIO - AGOSTO DEGLI ANNI 2016 e 2017 PER TIPOLOGIA ORARIA

GRAF.9 - VARIAZIONE TENDENZIALE DEI RAPPORTI DI LAVORO PER TIPO CONTRATTO

# Osservatorio sul Precariato

**Pubblicati i dati di agosto 2017**

## LA CONSISTENZA DEI RAPPORTI DI LAVORO

Nei primi otto mesi del 2017, nel settore privato si registra un saldo tra assunzioni e cessazioni pari a +944.000, superiore a quello del corrispondente periodo sia del 2016 (+704.000) che del 2015 (+805.000).

Calcolato su base annua il saldo consente di misurare la variazione tendenziale delle posizioni di lavoro. Questo saldo annualizzato - vale a dire la differenza tra assunzioni e cessazioni negli ultimi dodici mesi - risulta pari a +565.000 (in leggera contrazione rispetto a quello rilevato a luglio: +586.000). Tutte le tipologie contrattuali sono in crescita su base annua: + 17.000 per i contratti a tempo indeterminato, + 53.000 per i contratti di apprendistato (+53.000), + 45.000 per i contratti stagionali e, soprattutto, + 494.000 per i contratti a tempo determinato.

Queste tendenze attestano la persistenza di una fase di ripresa occupazionale.

## LA DINAMICA DEI FLUSSI

Aumenta il turnover dei posti di lavoro grazie soprattutto alla forte crescita delle assunzioni (nei mesi di gennaio-agosto 2017 sono risultate 4.598.000, in aumento del 19,2% rispetto allo stesso periodo dell'anno precedente). Crescono anche le cessazioni (3.654.000, +15,9% rispetto all'anno precedente) ma meno delle assunzioni.

Alla crescita delle assunzioni, il maggior contributo è dato dai contratti a tempo determinato (+26,3%) e dall'apprendistato (+25,9%) mentre sono diminuite le assunzioni a tempo indeterminato (-3,5%: questo calo rispetto al 2016 è interamente imputabile alle assunzioni a part time).

Tra le assunzioni a tempo determinato appare significativo l'incremento dei contratti di somministrazione (+19,2%) e ancora di più quello dei contratti di lavoro a chiamata che, con riferimento sempre all'arco temporale gennaio-agosto, sono passati da 121.000 (2016) a 278.000 (2017), con un incremento del 129,5%. Questo significativo aumento - come, in parte, anche quello dei contratti di somministrazione e dei contratti a termine - può essere posto in relazione alla necessità per le imprese di ricorrere a strumenti contrattuali sostitutivi dei voucher, cancellati dal legislatore a partire dalla metà dello scorso mese di marzo e sostituiti, a partire da luglio e solo per le imprese con meno di 6 dipendenti, dai nuovi contratti di prestazione occasionale.

Per effetto di questi andamenti si registra un'ulteriore compressione dell'incidenza dei contratti a tempo indeterminato sul totale delle assunzioni (24% nei primi otto mesi del 2017): nel 2015, quando era in vigore l'esonero contributivo triennale per i contratti a tempo indeterminato, era stato raggiunto il valore di 38,4%.

Le trasformazioni da tempo determinato a tempo indeterminato - ivi incluse le prosecuzioni a tempo indeterminato degli apprendisti - sono risultate 240.000, con un lieve incremento rispetto allo stesso periodo del 2016 (+0,9%).

Per le cessazioni, la crescita è dovuta principalmente ai rapporti a termine (+23,9%). Le cessazioni di rapporti a tempo indeterminato risultano sostanzialmente stabili (+0,3%).

Con riferimento ai rapporti di lavoro a tempo indeterminato, i licenziamenti risultano pari a 379.000, in riduzione rispetto al corrispondente periodo di gennaio-agosto 2016 (-4,7%); in aumento risultano invece le dimissioni (+5,8%).

Il tasso di licenziamento, calcolato sull'occupazione a tempo indeterminato, compresi gli apprendisti, è risultato per i primi otto mesi del 2017 pari al 3,4%, in lieve riduzione rispetto a quello registrato per lo stesso periodo del 2016 (3,5%).

## LE RETRIBUZIONI INIZIALI DEI NUOVI RAPPORTI DI LAVORO

Quanto alla struttura retributiva dei nuovi rapporti di lavoro, si registra, per le assunzioni a tempo indeterminato intervenute a gennaio-agosto 2017, una riduzione della quota di retribuzioni inferiori a 1.750 euro (55,1% contro 58% di gennaio-agosto 2016).

## LA FRUIZIONE DEGLI INCENTIVI "OCCUPAZIONE GIOVANI" E "OCCUPAZIONE SUD"

Tra gennaio e agosto 2017 sono stati incentivati 36.236 rapporti di lavoro nell'ambito del Programma "Garanzia Giovani" e 75.957 rapporti di lavoro (60.129 assunzioni e 15.828 trasformazioni) nell'ambito della misura "Occupazione Sud".

I dati completi sono consultabili sulla home page del sito istituzionale dell'Inps ([www.inps.it](http://www.inps.it)) nella sezione Dati e analisi/Osservatori Statistici, report dal titolo "Osservatorio sul precariato", dove ogni mese vengono pubblicati gli aggiornamenti tabellari dei nuovi rapporti di lavoro e delle retribuzioni medie.

## Guida alla lettura dei dati dell'Osservatorio sul Precariato

### LAVORO SUBORDINATO

Il campo di osservazione è riferito ai lavoratori dipendenti del settore privato, esclusi i lavoratori domestici e gli operai agricoli. Per quanto riguarda la Pubblica Amministrazione sono presi in considerazione esclusivamente i lavoratori degli Enti pubblici economici\*. Tra i lavoratori dipendenti inclusi nel collettivo osservato rientrano sia i lavoratori somministrati sia i lavoratori a chiamata (c.d. intermittenti).

Oggetto di rilevazione sono i flussi, vale a dire i movimenti dei rapporti di lavoro – assunzioni, cessazioni, trasformazioni – che intervengono nel periodo di riferimento. La contabilità dei flussi non coincide con quella dei lavoratori perché il medesimo lavoratore può risultare, nello stesso periodo di tempo, coinvolto in una pluralità di movimenti\*\*.

L'intervallo di tempo considerato intercorre tra gennaio e l'ultimo mese delle dichiarazioni UNIAMENS disponibili. I nuovi rapporti di lavoro sono distinti in assunzioni a tempo indeterminato, assunzioni a termine, assunzioni in apprendistato e assunzioni stagionali; analoga distinzione è proposta per i rapporti di lavoro conclusi (cessazioni). Separatamente si dà conto anche delle variazioni contrattuali di rapporti di lavoro esistenti, distinte in trasformazioni a tempo indeterminato di rapporti di lavoro a termine o stagionali e di contratti di apprendistato\*\*\*. A parte sono riportati i dati relativi ai rapporti di lavoro (sia nuovi che trasformati) che hanno consentito al datore di lavoro la fruizione dell'esonero contributivo previsto dalla Legge 208 del 2015.

I dati ricavati dalle dichiarazioni UNIAMENS differiscono da quelli pubblicati dal Ministero del lavoro, tratti dalle Comunicazioni Obbligatorie, essenzialmente per il diverso campo di osservazione: in particolare questi ultimi includono tutti i rapporti di lavoro dipendente e parasubordinato ma escludono le missioni dei rapporti di lavoro in somministrazione.

Mentre i dati amministrativi sia di fonte UNIAMENS che di fonte Comunicazioni Obbligatorie contabilizzano eventi e quindi sono direttamente finalizzati a statistiche sui flussi, i dati Istat della rilevazione sulle forze di lavoro, basati su un'indagine campionaria continua condotta mediante interviste alle famiglie, sono dati di stock e hanno come obiettivo primario la stima della dimensione e delle caratteristiche dei principali aggregati dell'offerta di lavoro: occupati, disoccupati e inattivi (<http://www.istat.it/it/archivio/167286>). La rilevazione Istat sulle forze lavoro considera quindi l'occupazione nel suo complesso, includendo tutte le tipologie di occupati, non solo dipendenti ma anche indipendenti.

### AGGIORNAMENTO DEI DATI

La natura tipicamente amministrativa delle fonti informative utilizzate per la predisposizione dell'Osservatorio comporta un aggiornamento continuo dei dati, anche pregressi, dovuto a ritardi nella trasmissione delle denunce contributive, rettifiche di quelle già trasmesse, miglioramenti delle procedure informatiche che supportano lo svolgimento delle attività istituzionali e l'elaborazione delle informazioni. Questo può dare luogo a rettifiche dei dati contenuti in precedenti pubblicazioni.

A partire dall'aggiornamento di giugno 2015, il campo di osservazione del lavoro subordinato è riferito esclusivamente ai lavoratori dipendenti del settore privato (esclusi i lavoratori domestici e gli operai agricoli) e degli Enti pubblici economici. Pertanto, dal report di giugno 2015, i dati non sono comparabili con quelli pubblicati nei report dei mesi precedenti.

A partire dall'aggiornamento di agosto 2015, sono state sviluppate le procedure amministrative di controllo delle dichiarazioni UNIAMENS e perfezionate le metodologie di normalizzazione dei dati. Ciò ha comportato, rispetto ai dati pubblicati con l'aggiornamento di luglio 2015, la variazione in diminuzione delle trasformazioni a tempo indeterminato dei rapporti a termine e delle trasformazioni dei contratti di apprendistato in contratti a tempo indeterminato.

A partire dall'aggiornamento di maggio 2017, sono state espunte le tabelle che riportavano i dati relativi alle assunzioni con instaurate con la fruizione dell'esonero contributivo biennale L. 208/2015 (tabelle 14, 15a, 15b, 16a, 16b, 17, 18). Al riguardo, si ricorda che l'ultima decorrenza delle predette assunzioni risale a dicembre 2016 ed il quadro consolidato delle stesse può essere rilevato nell'ambito della pubblicazione dell'Osservatorio di aprile 2017.

Sempre a partire dall'aggiornamento di maggio 2017, a seguito del decreto legge 25/2017 - che ha soppresso la vendita dei voucher - sono state espunte le tabelle relative ai voucher (tabelle, 19a, 19b, 19c).

---

\* Gli Enti pubblici economici sono soggetti alla registrazione nel registro delle imprese e si caratterizzano per il fatto di avere come oggetto, in via esclusiva o principale, l'esercizio di un'impresa commerciale avvalendosi pertanto di strumenti privatistici. Gli Enti pubblici economici, un tempo numerosissimi, sono in via di estinzione in quanto sono stati quasi tutti trasformati in società per azioni. Il maggior ente economico ancora attivo è la Cassa depositi e prestiti.

\*\* Negli anni 2013 e 2014 il rapporto tra lavoratori assunti e nuovi rapporti (assunzioni) è stato rispettivamente del 71% e 70%; il rapporto tra lavoratori cessati e rapporti di lavoro conclusi (cessazioni) è stato del 72% e 71%.

\*\*\* Per i contratti di apprendistato la nozione di trasformazione si riferisce al superamento del periodo formativo con conseguente "normalizzazione" del rapporto di lavoro.

**TAB. 1 – RAPPORTI DI LAVORO\*: ATTIVAZIONI E TRASFORMAZIONI NEI MESI DI GENNAIO - AGOSTO DEGLI ANNI 2015, 2016 E 2017**

	gen - ago			gen - ago 2016 su 2015		gen - ago 2017 su 2016	
	2015	2016	2017	variazione assoluta	variazione %	variazione assoluta	variazione %
<b>A. NUOVI RAPPORTI DI LAVORO</b>							
A1. Assunzioni a tempo indeterminato	1.186.330	822.412	793.385	-363.918	-30,7%	-29.027	-3,5%
A2. Assunzioni a termine	2.329.265	2.440.328	3.081.939	111.063	4,8%	641.611	26,3%
A3. Assunzioni in apprendistato	119.731	143.618	180.834	23.887	20,0%	37.216	25,9%
A4. Assunzioni stagionali	482.255	451.839	541.824	-30.416	-6,3%	89.985	19,9%
<b>TOTALE</b>	<b>4.117.581</b>	<b>3.858.197</b>	<b>4.597.982</b>	<b>-259.384</b>	<b>-6,3%</b>	<b>739.785</b>	<b>19,2%</b>
<b>B. VARIAZIONI CONTRATTUALI DI RAPPORTI DI LAVORO ESISTENTI</b>							
B1. Trasformazioni a tempo indeterminato di rapporti a termine	290.573	181.838	189.834	-108.735	-37,4%	7.996	4,4%
B2. Apprendisti trasformati a tempo indeterminato	54.261	55.481	49.707	1.220	2,2%	-5.774	-10,4%
<b>TOTALE</b>	<b>344.834</b>	<b>237.319</b>	<b>239.541</b>	<b>-107.515</b>	<b>-31,2%</b>	<b>2.222</b>	<b>0,9%</b>

Fonte: INPS - elaborazione al 10 Ottobre 2017

**Campo di osservazione: archivi UNIEMENS dei lavoratori dipendenti privati esclusi lavoratori domestici e operai agricoli. Sono compresi i lavoratori degli enti pubblici economici.**

N.B.: i dati 2017 sono provvisori, in quanto le aziende, con la denuncia del mese di settembre possono integrare i dati di competenza relativi a agosto. Inoltre, i dati 2017, 2016 e 2015 possono subire variazioni per effetto di rettifiche effettuate dalle aziende ovvero di accertamenti realizzati dall'INPS.

\* Sono stati rilevati tutti i rapporti di lavoro attivati nel periodo, anche quelli in capo ad uno stesso lavoratore, con riguardo a tutte le tipologie di lavoro subordinato, incluso il lavoro somministrato e il lavoro intermittente.

TAB. 1a – NUOVI RAPPORTI DI LAVORO ATTIVATI\* PER MESE - ANNI 2015, 2016 E 2017

Mese	Assunzioni a tempo indeterminato			Assunzioni a termine			Assunzioni in apprendistato			Assunzioni stagionali			Variazione 2016/2015**		Variazione 2017/2016**	
	2015	2016	2017	2015	2016	2017	2015	2016	2017	2015	2016	2017	%	%		
Gennaio	175.719	123.606	120.197	335.201	316.382	373.424	17.885	16.480	20.359	22.365	19.881	20.278	-13,6%	12,2%		
Febbraio	139.513	104.381	93.493	233.760	250.113	283.585	15.169	15.489	20.261	18.994	16.084	18.479	-5,2%	7,7%		
Marzo	165.223	108.020	112.624	260.393	277.975	369.425	15.757	18.103	25.616	43.887	49.018	46.433	-6,6%	22,3%		
Aprile	175.536	112.510	115.049	290.637	302.943	432.850	15.989	19.770	26.195	80.933	63.190	107.406	-11,5%	36,7%		
Maggio	158.122	112.006	109.587	313.772	335.166	442.986	15.114	20.681	25.389	88.493	79.017	86.218	-5,0%	21,5%		
Giugno	151.789	105.525	99.642	364.975	372.383	487.277	16.967	22.760	27.511	112.438	112.720	138.616	-5,1%	22,8%		
Luglio	144.037	100.891	95.437	326.084	357.662	437.424	15.677	20.015	24.274	81.439	78.026	88.839	-1,9%	16,1%		
Agosto	76.391	55.473	47.356	204.443	227.704	254.968	7.173	10.320	11.229	33.706	33.903	35.555	1,8%	6,6%		
Settembre	168.227	119.502		332.351	366.409		15.871	22.891		24.864	21.771		-2,0%			
Ottobre	166.013	118.349		301.361	358.603		16.026	25.362		20.789	20.219		3,6%			
Novembre	155.977	100.344		272.515	337.578		13.885	21.898		18.520	19.426		4,0%			
Dicembre	332.576	113.532		228.515	273.189		11.669	20.671		51.762	53.988		-26,1%			
<b>TOTALE</b>	<b>2.009.123</b>	<b>1.274.139</b>	<b>793.385</b>	<b>3.464.007</b>	<b>3.776.107</b>	<b>3.081.939</b>	<b>177.182</b>	<b>234.440</b>	<b>180.834</b>	<b>598.190</b>	<b>567.243</b>	<b>541.824</b>	<b>-6,3%</b>			

Fonte: INPS - elaborazione al 10 Ottobre 2017

**Campo di osservazione: archivi UNIEMENS dei lavoratori dipendenti privati esclusi lavoratori domestici e operai agricoli. Sono compresi i lavoratori degli enti pubblici economici.**

N.B.: i dati 2017 sono provvisori, in quanto le aziende, con la denuncia del mese di settembre possono integrare i dati di competenza relativi a agosto. Inoltre, i dati 2017, 2016 e 2015 possono subire variazioni per effetto di rettifiche effettuate dalle aziende ovvero di accertamenti realizzati dall'INPS.

\* Sono stati rilevati tutti i rapporti di lavoro attivati nel periodo, anche quelli in capo ad uno stesso lavoratore, con riguardo a tutte le tipologie di lavoro subordinato, incluso il lavoro somministrato e il lavoro intermittente.

\*\* La variazione è calcolata sul totale delle assunzioni



TAB. 1b – VARIAZIONI CONTRATTUALI DI RAPPORTI DI LAVORO ESISTENTI\* PER MESE - ANNI 2015, 2016 E 2017

Mese	Trasformazioni a tempo indeterminato di rapporti a termine			<i>di cui da rapporti stagionali</i>			Apprendisti trasformati a tempo indeterminato			<i>di cui da rapporti stagionali</i>			Totale			Variazione 2016/2015	Variazione 2017/2016
	2015	2016	2017	2015	2016	2017	2015	2016	2017	2015	2016	2017	2015	2016	2017	%	%
Gennaio	39.170	32.959	30.889	386	915	565	7.360	9.647	7.878	6	17	6	46.530	42.606	38.767	-8,4%	-9,0%
Febbraio	30.244	18.985	18.035	537	264	169	6.176	7.721	5.925	5	4	10	36.420	26.706	23.960	-26,7%	-10,3%
Marzo	42.169	18.318	22.126	533	241	183	6.945	7.934	7.471	7	6	5	49.114	26.252	29.597	-46,5%	12,7%
Aprile	45.627	22.114	26.035	917	297	355	6.798	7.785	6.955	11	14	22	52.425	29.899	32.990	-43,0%	10,3%
Maggio	37.741	21.650	22.721	888	276	383	7.070	6.020	5.929	2	11	18	44.811	27.670	28.650	-38,3%	3,5%
Giugno	32.552	21.193	23.703	738	305	365	7.095	5.766	6.237	7	11	15	39.647	26.959	29.940	-32,0%	11,1%
Luglio	36.027	27.023	27.683	539	299	318	7.446	6.331	5.741	11	14	15	43.473	33.354	33.424	-23,3%	0,2%
Agosto	27.043	19.596	18.642	397	256	218	5.371	4.277	3.571	5	8	14	32.414	23.873	22.213	-26,3%	-7,0%
Settembre	31.646	24.072		595	633		9.132	7.734		11	6		40.778	31.806		-22,0%	
Ottobre	43.836	31.241		828	596		9.324	7.930		12	17		53.160	39.171		-26,3%	
Novembre	44.545	27.027		1.158	548		7.226	5.781		10	10		51.771	32.808		-36,6%	
Dicembre	145.474	93.175		1.843	873		5.733	4.976		3	8		151.207	98.151		-35,1%	
<b>TOTALE</b>	<b>556.074</b>	<b>357.353</b>	<b>189.834</b>	<b>9.359</b>	<b>5.503</b>	<b>2.556</b>	<b>85.676</b>	<b>81.902</b>	<b>49.707</b>	<b>90</b>	<b>126</b>	<b>105</b>	<b>641.750</b>	<b>439.255</b>	<b>239.541</b>	<b>-31,6%</b>	

Fonte: INPS - elaborazione al 10 Ottobre 2017

**Campo di osservazione: archivi UNIEMENS dei lavoratori dipendenti privati esclusi lavoratori domestici e operai agricoli. Sono compresi i lavoratori degli enti pubblici economici.**

N.B.: i dati 2017 sono provvisori, in quanto le aziende, con la denuncia del mese di settembre possono integrare i dati di competenza relativi a agosto. Inoltre, i dati 2017, 2016 e 2015 possono subire variazioni per effetto di rettifiche effettuate dalle aziende ovvero di accertamenti realizzati dall'INPS.

\* Sono stati rilevati tutti i rapporti di lavoro attivati nel periodo, anche quelli in capo ad uno stesso lavoratore, con riguardo a tutte le tipologie di lavoro subordinato, incluso il lavoro somministrato e il lavoro intermittente.



## Osservatorio sul Precariato

TAB. 2 – CESSAZIONI\* NEI MESI DI GENNAIO - AGOSTO DEGLI ANNI 2015, 2016 E 2017

	gen - ago			gen - ago 2016 su 2015		gen - ago 2017 su 2016	
	2015	2016	2017	variazione assoluta	variazione %	variazione assoluta	variazione %
Cessazioni a tempo indeterminato	1.094.680	1.030.767	1.033.409	-63.913	-5,8%	2.642	0,3%
Cessazioni di rapporti a termine	1.856.503	1.808.689	2.240.125	-47.814	-2,6%	431.436	23,9%
Cessazioni di apprendisti	91.903	77.258	91.783	-14.645	-15,9%	14.525	18,8%
Cessazioni di rapporti stagionali	269.928	237.126	288.623	-32.802	-12,2%	51.497	21,7%
<b>TOTALE</b>	<b>3.313.014</b>	<b>3.153.840</b>	<b>3.653.940</b>	<b>-159.174</b>	<b>-4,8%</b>	<b>500.100</b>	<b>15,9%</b>

Fonte: INPS - elaborazione al 10 Ottobre 2017

**Campo di osservazione: archivi UNIEMENS dei lavoratori dipendenti privati esclusi lavoratori domestici e operai agricoli. Sono compresi i lavoratori degli enti pubblici economici.**

N.B.: i dati 2017 sono provvisori, in quanto le aziende, con la denuncia del mese di settembre possono integrare i dati di competenza relativi a agosto. Inoltre, i dati 2017, 2016 e 2015 possono subire variazioni per effetto di rettifiche effettuate dalle aziende ovvero di accertamenti realizzati dall'INPS.

\* Sono stati rilevati tutti i rapporti di lavoro cessati nel periodo, anche quelli in capo ad uno stesso lavoratore, con riguardo a tutte le tipologie di lavoro subordinato, incluso il lavoro somministrato e il lavoro intermittente.

TAB. 2a – CESSAZIONI\* PER MESE - ANNI 2015, 2016 E 2017

Mese	Cessazioni a tempo indeterminato			Cessazioni di rapporti a termine			Cessazioni di apprendisti			Cessazioni di rapporti stagionali			Variazione 2016/2015**		Variazione 2017/2016**	
	2015	2016	2017	2015	2016	2017	2015	2016	2017	2015	2016	2017	%	%		
Gennaio	139.622	135.178	131.200	213.982	194.382	227.330	11.806	9.290	10.134	23.115	20.207	22.011	-7,6%	8,8%		
Febbraio	122.460	130.545	125.655	178.597	169.886	194.510	10.638	9.288	9.735	13.990	11.423	11.646	-1,4%	6,4%		
Marzo	135.215	123.855	144.223	212.544	201.264	247.417	11.826	9.328	11.877	30.553	34.556	37.355	-5,4%	19,5%		
Aprile	128.182	123.909	122.924	219.909	205.915	266.774	10.980	9.363	10.727	44.025	34.260	43.436	-7,4%	18,9%		
Maggio	155.768	131.092	134.158	232.665	220.970	293.036	12.059	9.710	12.212	28.949	21.417	32.391	-10,8%	23,1%		
Giugno	161.236	144.150	143.321	271.030	269.213	364.505	11.882	10.014	13.342	30.053	24.421	36.349	-5,6%	24,5%		
Luglio	141.149	135.348	133.317	270.193	278.005	336.438	11.308	10.238	12.260	31.373	27.003	33.549	-0,8%	14,4%		
Agosto	111.048	106.690	98.611	257.583	269.054	310.115	11.404	10.027	11.496	67.870	63.839	71.886	0,4%	9,5%		
Settembre	158.477	158.104		337.619	374.719		16.846	17.143		175.570	168.987		4,4%			
Ottobre	154.822	142.918		281.166	302.816		12.921	12.305		86.632	84.764		1,4%			
Novembre	139.908	130.933		226.355	229.914		10.264	10.080		34.385	35.544		-1,1%			
Dicembre	216.315	203.769		431.416	460.580		10.949	11.232		28.346	29.096		2,6%			
<b>TOTALE</b>	<b>1.764.202</b>	<b>1.666.491</b>	<b>1.033.409</b>	<b>3.133.059</b>	<b>3.176.718</b>	<b>2.240.125</b>	<b>142.883</b>	<b>128.018</b>	<b>91.783</b>	<b>594.861</b>	<b>555.517</b>	<b>288.623</b>	<b>-1,9%</b>			

Fonte: INPS - elaborazione al 10 Ottobre 2017

**Campo di osservazione: archivi UNIEMENS dei lavoratori dipendenti privati esclusi lavoratori domestici e operai agricoli. Sono compresi i lavoratori degli enti pubblici economici.**

N.B.: i dati 2017 sono provvisori, in quanto le aziende, con la denuncia del mese di settembre possono integrare i dati di competenza relativi a agosto. Inoltre, i dati 2017, 2016 e 2015 possono subire variazioni per effetto di rettifiche effettuate dalle aziende ovvero di accertamenti realizzati dall'INPS.

\* Sono stati rilevati tutti i rapporti di lavoro cessati nel periodo, anche quelli in capo ad uno stesso lavoratore, con riguardo a tutte le tipologie di lavoro subordinato, incluso il lavoro somministrato e il lavoro intermittente.

\*\* La variazione è calcolata sul totale delle cessazioni

TAB. 3 – VARIAZIONE NETTA DEI RAPPORTI DI LAVORO\* IN ESSERE NEI MESI DI GENNAIO - AGOSTO DEGLI ANNI 2015, 2016 E 2017

	gen - ago		
	2015	2016	2017
<b>TOTALE RAPPORTI DI LAVORO SUBORDINATO</b>			
(+) Nuovi rapporti di lavoro**	4.117.581	3.858.197	4.597.982
(-) Cessazioni di rapporti di lavoro	3.313.014	3.153.840	3.653.940
<b>Variazione Netta</b>	<b>804.567</b>	<b>704.357</b>	<b>944.042</b>
<hr/>			
	2015	2016	2017
<b>RAPPORTI DI LAVORO A TEMPO INDETERMINATO</b>			
(+) Nuovi rapporti di lavoro	1.186.330	822.412	793.385
(+) Trasformazioni a tempo indeterminato di rapporti a termine	290.573	181.838	189.834
(+) Apprendisti trasformati a tempo indeterminato	54.261	55.481	49.707
(-) Cessazioni	1.094.680	1.030.767	1.033.409
<b>Variazione Netta</b>	<b>436.484</b>	<b>28.964</b>	<b>-483</b>

Fonte: INPS - elaborazione al 10 Ottobre 2017

**Campo di osservazione: archivi UNIEMENS dei lavoratori dipendenti privati esclusi lavoratori domestici e operai agricoli. Sono compresi i lavoratori degli enti pubblici economici.**

N.B.: i dati 2017 sono provvisori, in quanto le aziende, con la denuncia del mese di settembre possono integrare i dati di competenza relativi a agosto. Inoltre, i dati 2017 , 2016 e 2015 possono subire variazioni per effetto di rettifiche effettuate dalle aziende ovvero di accertamenti realizzati dall'INPS.

\* Sono stati rilevati tutti i rapporti di lavoro attivati nel periodo, anche quelli in capo ad uno stesso lavoratore, con riguardo a tutte le tipologie di lavoro subordinato, incluso il lavoro somministrato e il lavoro intermittente.

\*\* Il dato dei nuovi rapporti non include le conversioni dei rapporti a termine e le trasformazioni dei rapporti di apprendistato.

TAB. 3a – VARIAZIONE NETTA DEI RAPPORTI DI LAVORO\* IN ESSERE PER MESE - ANNI 2015, 2016 E 2017

Mese	Variazione netta rapporti di lavoro a tempo indeterminato(1)			Variazione netta rapporti di lavoro a termine(2)			Variazione netta rapporti di lavoro in apprendistato(3)			Variazione netta rapporti di lavoro stagionali(4)			TOTALE		
	2015	2016	2017	2015	2016	2017	2015	2016	2017	2015	2016	2017	2015	2016	2017
Gennaio	82.627	31.034	27.764	82.435	89.956	115.770	-1.275	-2.440	2.353	-1.142	-1.258	-2.304	162.645	117.292	143.583
Febbraio	53.473	542	-8.202	25.456	61.506	71.209	-1.640	-1.516	4.611	4.462	4.393	6.654	81.751	64.925	74.272
Marzo	79.122	10.417	-2.002	6.213	58.634	100.065	-3.007	847	6.273	12.794	14.215	8.890	95.122	84.113	113.226
Aprile	99.779	18.500	25.115	26.018	75.211	140.396	-1.778	2.636	8.535	35.980	28.619	63.593	159.999	124.966	237.639
Maggio	47.165	8.584	4.079	44.254	92.822	127.612	-4.013	4.962	7.266	58.654	57.313	53.426	146.060	163.681	192.383
Giugno	30.200	-11.666	-13.739	62.131	82.282	99.434	-2.003	6.991	7.947	81.640	87.983	101.887	171.968	165.590	195.529
Luglio	46.361	-1.103	-4.456	20.403	52.933	73.621	-3.066	3.460	6.288	49.516	50.710	54.957	113.214	106.000	130.410
Agosto	-2.243	-27.344	-29.042	-79.786	-60.690	-73.571	-9.597	-3.976	-3.824	-34.566	-30.200	-36.563	-126.192	-122.210	-143.000
Settembre	50.528	-6.796		-36.319	-31.749		-10.096	-1.980		-151.312	-147.855		-147.199	-188.380	
Ottobre	64.351	14.602		-22.813	25.142		-6.207	5.144		-66.683	-65.158		-31.352	-20.270	
Novembre	67.840	2.219		2.773	81.185		-3.595	6.047		-17.033	-16.676		49.985	72.775	
Dicembre	267.468	7.914		-346.532	-279.693		-5.010	4.471		21.570	24.011		-62.504	-243.297	
<b>TOTALE</b>	<b>886.671</b>	<b>46.903</b>	<b>-483</b>	<b>-215.767</b>	<b>247.539</b>	<b>654.536</b>	<b>-51.287</b>	<b>24.646</b>	<b>39.449</b>	<b>-6.120</b>	<b>6.097</b>	<b>250.540</b>	<b>613.497</b>	<b>325.185</b>	<b>944.042</b>

Fonte: INPS - elaborazione al 10 Ottobre 2017

**Campo di osservazione: archivi UNIEMENS dei lavoratori dipendenti privati esclusi lavoratori domestici e operai agricoli. Sono compresi i lavoratori degli enti pubblici economici.**

N.B.: i dati 2017 sono provvisori, in quanto le aziende, con la denuncia del mese di settembre possono integrare i dati di competenza relativi a agosto.

\* Sono stati rilevati tutti i rapporti di lavoro attivati nel periodo, anche quelli in capo ad uno stesso lavoratore, con riguardo a tutte le tipologie di lavoro subordinato, incluso il lavoro somministrato e il lavoro intermittente.

(1) Variazione netta dei rapporti a tempo indeterminato: +assunzioni a tempo indeterminato + trasformazioni a tempo indeterminato dei rapporti a termine + apprendisti trasformati a tempo indeterminato - cessazioni a tempo indeterminato.

(2) Variazione netta dei rapporti a tempo determinato: +assunzioni a tempo determinato - trasformazioni a tempo indeterminato dei rapporti a termine (al netto degli stagionali) - cessazioni a tempo determinato.

(3) Variazione netta dei rapporti di lavoro in apprendistato: +assunzioni in apprendistato - apprendisti trasformati a tempo indeterminato (al netto degli stagionali) - cessazioni di apprendisti.

(4) Variazione netta dei rapporti di lavoro stagionali: +assunzioni stagionali - trasformazioni a tempo indeterminato (quota dei soli stagionali) - apprendisti trasformati a tempo indeterminato (quota dei soli stagionali) - cessazioni di stagionali.

Tab. 4a – NUOVI RAPPORTI DI LAVORO\* ATTIVATI NEI MESI DI GENNAIO - AGOSTO DEGLI ANNI 2015, 2016 E 2017 PER MACRO REGIONE DI LAVORO

Area Geografica	Assunzioni a tempo indeterminato			Assunzioni a termine			Assunzioni in apprendistato			Assunzioni stagionali			Assunzioni tempo indet.	Complesso Assunzioni
	gen - ago			gen - ago			gen - ago			gen - ago			2017/2016	2017/2016
	2015	2016	2017	2015	2016	2017	2015	2016	2017	2015	2016	2017	%	%
NORD-OVEST	321.721	230.354	219.246	729.087	734.530	898.695	36.250	40.474	51.821	59.576	57.141	66.455	-4,8%	16,3%
NORD-EST	197.326	133.689	137.343	484.849	528.866	710.629	34.512	39.298	49.779	185.126	175.731	212.704	2,7%	26,5%
CENTRO	252.739	169.521	154.585	531.601	547.020	680.683	29.719	34.642	43.945	91.599	74.806	91.351	-8,8%	17,5%
SUD	296.389	203.475	199.001	410.163	440.463	563.061	13.726	19.520	25.670	96.034	92.106	110.732	-2,2%	18,9%
ISOLE	117.214	84.644	82.594	172.755	188.788	227.740	5.497	9.677	9.605	49.819	51.967	60.517	-2,4%	13,5%
ESTERO**	941	729	616	810	661	1.131	27	7	14	101	88	65	-15,5%	23,0%
<b>TOTALE</b>	<b>1.186.330</b>	<b>822.412</b>	<b>793.385</b>	<b>2.329.265</b>	<b>2.440.328</b>	<b>3.081.939</b>	<b>119.731</b>	<b>143.618</b>	<b>180.834</b>	<b>482.255</b>	<b>451.839</b>	<b>541.824</b>	<b>-3,5%</b>	<b>19,2%</b>

Fonte: INPS - elaborazione al 10 Ottobre 2017

**Campo di osservazione: archivi UNIEMENS dei lavoratori dipendenti privati esclusi lavoratori domestici e operai agricoli. Sono compresi i lavoratori degli enti pubblici economici.**

N.B.: i dati 2017 sono provvisori, in quanto le aziende, con la denuncia del mese di settembre possono integrare i dati di competenza relativi a agosto. Inoltre, i dati 2017, 2016 e 2015 possono subire variazioni per effetto di rettifiche effettuate dalle aziende ovvero di accertamenti realizzati dall'INPS.

\* Sono stati rilevati tutti i rapporti di lavoro attivati nel periodo, anche quelli in capo ad uno stesso lavoratore, con riguardo a tutte le tipologie di lavoro subordinato, incluso il lavoro somministrato e il lavoro intermittente.

\*\* Comprende anche i rapporti di lavoro non localizzabili per incompletezza delle informazioni.

Tab. 4b – NUOVI RAPPORTI DI LAVORO\* ATTIVATI NEI MESI DI GENNAIO - AGOSTO DEGLI ANNI 2015, 2016 E 2017 PER REGIONE DI LAVORO

Area Geografica	Assunzioni a tempo indeterminato			Assunzioni a termine			Assunzioni in apprendistato			Assunzioni stagionali			Assunzioni tempo indet.	Complesso Assunzioni
	gen - ago			gen - ago			gen - ago			gen - ago			2017/2016	2017/2016
	2015	2016	2017	2015	2016	2017	2015	2016	2017	2015	2016	2017	%	%
PIEMONTE	64.617	43.721	42.894	156.552	160.328	212.188	9.749	11.463	14.162	12.772	12.806	15.216	-1,9%	24,6%
VALLE D'AOSTA	2.225	1.339	1.381	5.191	6.425	7.976	664	656	684	3.539	3.412	4.513	3,1%	23,0%
LIGURIA	25.027	16.847	15.162	69.105	75.746	94.635	4.628	4.907	6.061	11.867	11.834	15.363	-10,0%	20,0%
LOMBARDIA	229.852	168.447	159.809	498.239	492.031	583.896	21.209	23.448	30.914	31.398	29.089	31.363	-5,1%	13,0%
TRENTINO ALTO ADIGE	17.076	11.841	12.328	42.045	47.317	59.897	3.409	3.659	4.266	45.322	46.377	54.248	4,1%	19,7%
VENETO	84.210	57.068	60.088	198.288	216.033	283.590	15.506	18.146	22.549	59.168	56.100	65.865	5,3%	24,4%
FRIULI VENEZIA GIULIA	17.755	10.941	10.945	47.121	49.696	69.555	2.272	2.639	3.876	8.839	8.634	11.031	0,0%	32,7%
EMILIA ROMAGNA	78.285	53.839	53.982	197.395	215.820	297.587	13.325	14.854	19.088	71.797	64.620	81.560	0,3%	29,5%
TOSCANA	75.564	53.753	50.733	151.881	160.143	208.995	10.671	12.508	15.148	38.059	34.836	44.140	-5,6%	22,1%
UMBRIA	13.624	8.065	7.267	26.924	28.796	39.102	2.421	2.843	3.541	2.696	2.127	2.275	-9,9%	24,8%
MARCHE	24.481	14.841	13.690	65.953	68.116	100.026	4.986	5.237	6.726	13.884	13.819	18.617	-7,8%	36,3%
LAZIO	139.070	92.862	82.895	286.843	289.965	332.560	11.641	14.054	18.530	36.960	24.024	26.319	-10,7%	9,4%
ABRUZZO	30.881	19.401	17.992	64.072	66.700	86.131	1.801	2.275	2.827	10.968	9.439	12.427	-7,3%	22,0%
MOLISE	6.212	4.005	4.037	7.586	8.184	12.721	162	278	365	604	684	711	0,8%	35,6%
CAMPANIA	137.690	96.451	93.418	147.666	161.895	191.806	5.122	7.516	9.731	42.860	42.187	47.140	-3,1%	11,1%
PUGLIA	77.910	53.212	54.197	131.188	140.343	191.015	4.398	6.203	8.739	26.584	25.065	32.633	1,9%	27,5%
BASILICATA	12.261	7.845	7.624	24.617	23.615	31.746	522	813	1.027	3.531	3.111	4.051	-2,8%	25,6%
CALABRIA	31.435	22.561	21.733	35.034	39.726	49.642	1.721	2.435	2.981	11.487	11.620	13.770	-3,7%	15,4%
SICILIA	90.823	67.512	64.986	119.324	128.862	151.511	4.621	8.675	8.019	19.467	20.238	24.035	-3,7%	10,3%
SARDEGNA	26.391	17.132	17.608	53.431	59.926	76.229	876	1.002	1.586	30.352	31.729	36.482	2,8%	20,1%
<b>ITALIA</b>	<b>1.185.389</b>	<b>821.683</b>	<b>792.769</b>	<b>2.328.455</b>	<b>2.439.667</b>	<b>3.080.808</b>	<b>119.704</b>	<b>143.611</b>	<b>180.820</b>	<b>482.154</b>	<b>451.751</b>	<b>541.759</b>	<b>-3,5%</b>	<b>19,2%</b>
ESTERO**	941	729	616	810	661	1.131	27	7	14	101	88	65	-15,5%	23,0%
<b>TOTALE</b>	<b>1.186.330</b>	<b>822.412</b>	<b>793.385</b>	<b>2.329.265</b>	<b>2.440.328</b>	<b>3.081.939</b>	<b>119.731</b>	<b>143.618</b>	<b>180.834</b>	<b>482.255</b>	<b>451.839</b>	<b>541.824</b>	<b>-3,5%</b>	<b>19,2%</b>

Vedi Fonte, Campo di Osservazione e Note nella tabella 4a

Tab. 4c – VARIAZIONI CONTRATTUALI DI RAPPORTI DI LAVORO ESISTENTI NEI MESI DI GENNAIO - AGOSTO DEGLI ANNI 2015, 2016 E 2017 PER MACRO REGIONE DI LAVORO

Area Geografica	Trasformazioni a tempo indeterminato di rapporti a termine			Apprendisti trasformati a tempo indeterminato			Complesso Trasformazioni			Trasf. di rapporti a termine	Complesso Trasformazioni
	gen - ago			gen - ago			gen - ago			2017/2016	2017/2016
	2015	2016	2017	2015	2016	2017	2015	2016	2017	%	%
NORD-OVEST	98.985	59.519	59.263	17.339	17.952	16.364	116.324	77.471	75.627	-0,4%	-2,4%
NORD-EST	72.610	43.240	46.030	15.657	16.082	14.154	88.267	59.322	60.184	6,5%	1,5%
CENTRO	63.577	39.273	34.763	13.033	13.685	11.835	76.610	52.958	46.598	-11,5%	-12,0%
SUD	41.190	28.792	35.138	5.824	5.548	5.183	47.014	34.340	40.321	22,0%	17,4%
ISOLE	14.023	10.810	14.520	2.366	2.203	2.160	16.389	13.013	16.680	34,3%	28,2%
ESTERO*	188	204	120	42	11	11	230	215	131	-41,2%	-39,1%
<b>TOTALE</b>	<b>290.573</b>	<b>181.838</b>	<b>189.834</b>	<b>54.261</b>	<b>55.481</b>	<b>49.707</b>	<b>344.834</b>	<b>237.319</b>	<b>239.541</b>	<b>4,4%</b>	<b>0,9%</b>

Fonte: INPS - elaborazione al 10 Ottobre 2017

**Campo di osservazione: archivi UNIEMENS dei lavoratori dipendenti privati esclusi lavoratori domestici e operai agricoli. Sono compresi i lavoratori degli enti pubblici economici.**

N.B.: i dati 2017 sono provvisori, in quanto le aziende, con la denuncia del mese di settembre possono integrare i dati di competenza relativi a agosto. Inoltre, i dati 2017, 2016 e 2015 possono subire variazioni per effetto di rettifiche effettuate dalle aziende ovvero di accertamenti realizzati dall'INPS.

\* Comprende anche i rapporti di lavoro non localizzabili per incompletezza delle informazioni.



Tab. 4d – VARIAZIONI CONTRATTUALI DI RAPPORTI DI LAVORO ESISTENTI NEI MESI DI GENNAIO - AGOSTO DEGLI ANNI 2015, 2016 E 2017 PER REGIONE DI LAVORO

Area Geografica	Trasformazioni a tempo indeterminato di rapporti a termine			Apprendisti trasformati a tempo indeterminato			Complesso Trasformazioni			Trasf. di rapporti a termine	Complesso Trasformazioni
	gen - ago			gen - ago			gen - ago			2017/2016	2017/2016
	2015	2016	2017	2015	2016	2017	2015	2016	2017	%	%
PIEMONTE	22.751	12.648	12.123	4.889	5.192	4.613	27.640	17.840	16.736	-4,2%	-6,2%
VALLE D'AOSTA	698	299	260	160	116	117	858	415	377	-13,0%	-9,2%
LIGURIA	7.543	4.367	4.050	1.682	1.629	1.525	9.225	5.996	5.575	-7,3%	-7,0%
LOMBARDIA	67.993	42.205	42.830	10.608	11.015	10.109	78.601	53.220	52.939	1,5%	-0,5%
TRENTINO ALTO ADIGE	7.130	4.350	5.026	1.135	1.307	1.203	8.265	5.657	6.229	15,5%	10,1%
VENETO	29.169	18.267	19.983	7.815	7.367	6.559	36.984	25.634	26.542	9,4%	3,5%
FRIULI VENEZIA GIULIA	6.826	4.119	4.219	977	1.228	1.146	7.803	5.347	5.365	2,4%	0,3%
EMILIA ROMAGNA	29.485	16.504	16.802	5.730	6.180	5.246	35.215	22.684	22.048	1,8%	-2,8%
TOSCANA	19.392	12.504	11.547	4.287	4.376	4.015	23.679	16.880	15.562	-7,7%	-7,8%
UMBRIA	4.102	2.227	2.150	1.228	1.248	1.086	5.330	3.475	3.236	-3,5%	-6,9%
MARCHE	8.323	4.677	4.182	2.009	2.081	1.853	10.332	6.758	6.035	-10,6%	-10,7%
LAZIO	31.760	19.865	16.884	5.509	5.980	4.881	37.269	25.845	21.765	-15,0%	-15,8%
ABRUZZO	5.486	3.622	3.863	925	755	736	6.411	4.377	4.599	6,7%	5,1%
MOLISE	853	618	733	93	77	89	946	695	822	18,6%	18,3%
CAMPANIA	17.003	12.157	13.666	1.878	1.934	1.901	18.881	14.091	15.567	12,4%	10,5%
PUGLIA	12.423	8.813	11.852	1.988	1.957	1.614	14.411	10.770	13.466	34,5%	25,0%
BASILICATA	1.723	1.249	1.691	224	198	238	1.947	1.447	1.929	35,4%	33,3%
CALABRIA	3.702	2.333	3.333	716	627	605	4.418	2.960	3.938	42,9%	33,0%
SICILIA	8.989	7.154	9.759	1.803	1.761	1.648	10.792	8.915	11.407	36,4%	28,0%
SARDEGNA	5.034	3.656	4.761	563	442	512	5.597	4.098	5.273	30,2%	28,7%
<b>ITALIA</b>	<b>290.385</b>	<b>181.634</b>	<b>189.714</b>	<b>54.219</b>	<b>55.470</b>	<b>49.696</b>	<b>344.604</b>	<b>237.104</b>	<b>239.410</b>	<b>4,4%</b>	<b>1,0%</b>
ESTERO*	188	204	120	42	11	11	230	215	131	-41,2%	-39,1%
<b>TOTALE</b>	<b>290.573</b>	<b>181.838</b>	<b>189.834</b>	<b>54.261</b>	<b>55.481</b>	<b>49.707</b>	<b>344.834</b>	<b>237.319</b>	<b>239.541</b>	<b>4,4%</b>	<b>0,9%</b>

Vedi Fonte, Campo di Osservazione e Note nella tabella 4c

TAB. 5a – CESSAZIONI\* NEI MESI DI GENNAIO - AGOSTO DEGLI ANNI 2015, 2016 E 2017 PER MACRO REGIONE DI LAVORO

Area Geografica	Cessazioni a tempo indeterminato			Cessazioni di rapporti a termine			Cessazioni di apprendisti			Cessazioni di rapporti stagionali			Cessazioni tempo indet.	Complesso Cessazioni
	gen - ago			gen - ago			gen - ago			gen - ago			2017/2016	2017/2016
	2015	2016	2017	2015	2016	2017	2015	2016	2017	2015	2016	2017	%	%
NORD-OVEST	313.342	294.793	300.912	579.733	549.135	653.774	26.898	22.464	26.259	42.014	39.077	44.231	2,1%	13,2%
NORD-EST	209.731	198.842	206.838	379.441	376.489	499.295	24.150	21.612	25.788	110.809	101.293	123.701	4,0%	22,5%
CENTRO	223.257	212.187	211.271	437.609	417.048	508.743	24.045	19.496	22.792	54.872	38.829	47.532	-0,4%	14,9%
SUD	245.181	227.229	220.315	325.746	327.401	416.169	11.940	9.495	11.829	43.596	39.476	51.054	-3,0%	15,9%
ISOLE	102.051	96.651	93.118	133.275	138.006	161.315	4.854	4.186	5.110	18.588	18.426	22.071	-3,7%	9,5%
ESTERO**	1.118	1.065	955	699	610	829	16	5	5	49	25	34	-10,3%	6,9%
<b>TOTALE</b>	<b>1.094.680</b>	<b>1.030.767</b>	<b>1.033.409</b>	<b>1.856.503</b>	<b>1.808.689</b>	<b>2.240.125</b>	<b>91.903</b>	<b>77.258</b>	<b>91.783</b>	<b>269.928</b>	<b>237.126</b>	<b>288.623</b>	<b>0,3%</b>	<b>15,9%</b>

Fonte: INPS - elaborazione al 10 Ottobre 2017

**Campo di osservazione: archivi UNIEMENS dei lavoratori dipendenti privati esclusi lavoratori domestici e operai agricoli. Sono compresi i lavoratori degli enti pubblici economici.**

N.B.: i dati 2017 sono provvisori, in quanto le aziende, con la denuncia del mese di settembre possono integrare i dati di competenza relativi a agosto. Inoltre, i dati 2017, 2016 e 2015 possono subire variazioni per effetto di rettifiche effettuate dalle aziende ovvero di accertamenti realizzati dall'INPS.

\* Sono stati rilevati tutti i rapporti di lavoro cessati nel periodo, anche quelli in capo ad uno stesso lavoratore, con riguardo a tutte le tipologie di lavoro subordinato, incluso il lavoro somministrato e il lavoro intermittente.

\*\* Comprende anche i rapporti di lavoro non localizzabili per incompletezza delle informazioni.

TAB. 5b – CESSAZIONI\* NEI MESI DI GENNAIO - AGOSTO DEGLI ANNI 2015, 2016 E 2017 PER REGIONE DI LAVORO

Area Geografica	Cessazioni a tempo indeterminato			Cessazioni di rapporti a termine			Cessazioni di apprendisti			Cessazioni di rapporti stagionali			Cessazioni tempo indet.	Complesso Cessazioni
	gen - ago			gen - ago			gen - ago			gen - ago			2017/2016	2017/2016
	2015	2016	2017	2015	2016	2017	2015	2016	2017	2015	2016	2017	%	%
PIEMONTE	64.149	60.987	62.579	126.317	119.103	152.316	7.360	6.148	7.073	10.079	8.695	10.632	2,6%	19,3%
VALLE D'AOSTA	1.919	1.894	1.885	4.757	5.499	7.038	529	367	437	5.211	4.801	5.674	-0,5%	19,7%
LIGURIA	23.386	21.932	21.902	53.204	52.780	64.745	3.428	2.751	3.178	4.655	4.675	6.013	-0,1%	16,7%
LOMBARDIA	223.888	209.980	214.546	395.455	371.753	429.675	15.581	13.198	15.571	22.069	20.906	21.912	2,2%	10,7%
TRENTINO ALTO ADIGE	17.906	18.165	17.850	34.346	35.174	44.074	2.401	2.148	2.556	42.946	42.314	48.238	-1,7%	15,3%
VENETO	91.989	87.039	90.150	151.711	149.983	194.781	10.330	9.701	11.466	28.335	25.468	30.454	3,6%	20,1%
FRIULI VENEZIA GIULIA	18.628	17.563	18.018	37.152	36.514	49.040	1.775	1.557	2.031	3.585	3.185	4.535	2,6%	25,2%
EMILIA ROMAGNA	81.208	76.075	80.820	156.232	154.818	211.400	9.644	8.206	9.735	35.943	30.326	40.474	6,2%	27,1%
TOSCANA	72.022	65.254	66.983	117.559	112.675	146.155	7.922	6.733	8.066	16.022	13.800	17.467	2,6%	20,3%
UMBRIA	13.163	11.835	11.714	21.016	21.142	27.613	1.923	1.552	1.683	1.861	1.266	1.424	-1,0%	18,5%
MARCHE	25.969	23.244	22.806	52.554	49.668	69.981	3.431	2.699	3.210	6.558	6.459	9.267	-1,9%	28,3%
LAZIO	112.103	111.854	109.768	246.480	233.563	264.994	10.769	8.512	9.833	30.431	17.304	19.374	-1,9%	8,8%
ABRUZZO	25.343	22.423	20.439	52.166	50.329	63.480	1.572	1.170	1.372	5.845	4.768	6.734	-8,8%	16,9%
MOLISE	4.907	4.199	4.159	5.935	5.846	8.825	148	129	158	441	517	496	-1,0%	27,6%
CAMPANIA	111.424	105.315	102.097	118.070	123.361	146.818	4.398	3.563	4.505	18.543	16.182	19.539	-3,1%	9,9%
PUGLIA	68.786	61.959	61.222	103.582	102.114	137.349	3.658	2.976	3.869	11.862	11.420	16.084	-1,2%	22,4%
BASILICATA	8.680	8.012	7.919	19.201	17.679	24.639	476	383	455	1.615	1.426	2.099	-1,2%	27,7%
CALABRIA	26.041	25.321	24.479	26.792	28.072	35.058	1.688	1.274	1.470	5.290	5.163	6.102	-3,3%	12,2%
SICILIA	79.907	75.892	72.977	96.133	99.115	112.454	4.158	3.653	4.482	8.674	8.097	9.408	-3,8%	6,7%
SARDEGNA	22.144	20.759	20.141	37.142	38.891	48.861	696	533	628	9.914	10.329	12.663	-3,0%	16,7%
<b>ITALIA</b>	<b>1.093.562</b>	<b>1.029.702</b>	<b>1.032.454</b>	<b>1.855.804</b>	<b>1.808.079</b>	<b>2.239.296</b>	<b>91.887</b>	<b>77.253</b>	<b>91.778</b>	<b>269.879</b>	<b>237.101</b>	<b>288.589</b>	<b>0,3%</b>	<b>15,9%</b>
ESTERO**	1.118	1.065	955	699	610	829	16	5	5	49	25	34	-10,3%	6,9%
<b>TOTALE</b>	<b>1.094.680</b>	<b>1.030.767</b>	<b>1.033.409</b>	<b>1.856.503</b>	<b>1.808.689</b>	<b>2.240.125</b>	<b>91.903</b>	<b>77.258</b>	<b>91.783</b>	<b>269.928</b>	<b>237.126</b>	<b>288.623</b>	<b>0,3%</b>	<b>15,9%</b>

Vedi Fonte, Campo di Osservazione e Note nella tabella 5a

TAB. 6 – CESSAZIONI\* NEI MESI DI GENNAIO - AGOSTO DEGLI ANNI 2015, 2016 E 2017 PER TIPOLOGIA\*\*

	Cessazioni a tempo indeterminato			Cessazioni di rapporti a termine			Cessazioni di apprendisti			Cessazioni di rapporti stagionali		
	gen - ago			gen - ago			gen - ago			gen - ago		
	2015	2016	2017	2015	2016	2017	2015	2016	2017	2015	2016	2017
<b>Licenziamento di cui:</b>	374.515	397.625	378.745	180.467	188.876	102.541	21.624	19.980	22.487	17.394	16.541	17.874
<i>Licenziamento (avvenuto per giustificato motivo oggettivo, licenziamento collettivo o non rientrante nelle altre tipologie)</i>	289.785	314.232	285.065	171.719	179.324	88.289	18.299	16.814	18.343	16.502	15.118	16.146
<i>Licenziamento per giusta causa o giustificato motivo soggettivo</i>	35.921	47.213	48.769	5.905	7.856	11.288	2.687	2.814	3.679	880	1.418	1.719
<i>Licenziamento per esodo incentivato, cambio appalto o interruzione di rapporti di lavoro nel settore edile</i>	48.809	36.180	44.911	2.843	1.696	2.964	638	352	465	12	5	9
<b>Dimissioni</b>	597.669	518.510	548.453	199.477	154.136	212.338	57.989	46.505	58.344	21.006	14.988	21.019
<b>Fine contratto</b>				1.388.865	1.381.059	1.820.565	5.972	4.585	4.273	218.111	193.136	233.436
<b>Risoluzione consensuale</b>	18.397	16.944	15.242	5.392	3.433	3.040	874	586	533	1.633	943	1.089
<b>Decesso</b>	5.525	5.874	5.888	379	367	471	61	65	38	56	35	55
<b>Altre Motivazioni</b>	98.574	91.814	85.081	81.923	80.818	101.170	5.383	5.537	6.108	11.728	11.483	15.150
<b>TOTALE</b>	<b>1.094.680</b>	<b>1.030.767</b>	<b>1.033.409</b>	<b>1.856.503</b>	<b>1.808.689</b>	<b>2.240.125</b>	<b>91.903</b>	<b>77.258</b>	<b>91.783</b>	<b>269.928</b>	<b>237.126</b>	<b>288.623</b>

Fonte: INPS - elaborazione al 10 Ottobre 2017

**Campo di osservazione: archivi UNIEMENS dei lavoratori dipendenti privati esclusi lavoratori domestici e operai agricoli. Sono compresi i lavoratori degli enti pubblici economici.**

N.B.: i dati 2017 sono provvisori, in quanto le aziende, con la denuncia del mese di settembre possono integrare i dati di competenza relativi a agosto. Inoltre, i dati 2017, 2016 e 2015 possono subire variazioni per effetto di rettifiche effettuate dalle aziende ovvero di accertamenti realizzati dall'INPS.

\* Sono stati rilevati tutti i rapporti di lavoro cessati nel periodo, anche quelli in capo ad uno stesso lavoratore, con riguardo a tutte le tipologie di lavoro subordinato, incluso il lavoro somministrato e il lavoro intermittente.

\*\* La classificazione per tipo cessazione è effettuata sulla base di quanto dichiarato dal datore di lavoro sulla denuncia Uniemens.

	Licenziamenti Totali	di cui			Dimissioni	Risoluzione consensuale	Decesso e altre motivazioni	Totale
		Licenziamento (avvenuto per giustificato motivo oggettivo, licenziamento collettivo o non rientrante nelle altre tipologie)	Licenziamento per giusta causa o giustificato motivo soggettivo	Licenziamento per esodo incentivato, cambio appalto o interruzione di rapporti di lavoro nel settore edile				
<b>Aziende fino a 15 dipendenti</b>								
<b>Gennaio</b>	37.219	31.073	2.821	3.325	45.194	1.072	6.070	89.555
<b>Febbraio</b>	30.292	25.140	2.416	2.736	38.684	977	4.889	74.842
<b>Marzo</b>	28.943	23.703	2.438	2.802	43.979	947	5.696	79.565
<b>Aprile</b>	24.765	20.208	2.241	2.316	42.581	898	5.327	73.571
<b>Maggio</b>	36.497	30.676	2.949	2.872	46.529	872	5.693	89.591
<b>Giugno</b>	33.686	27.867	3.013	2.806	49.082	1.146	6.295	90.209
<b>Luglio</b>	33.230	26.341	3.130	3.759	42.904	779	6.159	83.072
<b>Agosto</b>	22.402	18.295	2.036	2.071	35.186	537	4.949	63.074
<b>Settembre</b>	37.290	31.373	3.423	2.494	50.078	792	7.194	95.354
<b>Ottobre</b>	37.454	31.376	3.419	2.659	45.783	768	6.621	90.626
<b>Novembre</b>	32.228	25.723	3.031	3.474	41.480	801	5.727	80.236
<b>Dicembre</b>	48.745	38.785	3.473	6.487	54.836	1.463	8.740	113.784
<b>TOTALE</b>	<b>402.751</b>	<b>330.560</b>	<b>34.390</b>	<b>37.801</b>	<b>536.316</b>	<b>11.052</b>	<b>73.360</b>	<b>1.023.479</b>
<b>Aziende oltre i 15 dipendenti</b>								
<b>Gennaio</b>	14.065	9.405	1.612	3.048	28.251	1.240	6.511	50.067
<b>Febbraio</b>	13.567	9.025	1.625	2.917	26.818	1.279	5.954	47.618
<b>Marzo</b>	14.687	9.711	1.786	3.190	31.683	1.536	7.744	55.650
<b>Aprile</b>	13.585	8.979	1.672	2.934	32.940	1.088	6.998	54.611
<b>Maggio</b>	20.454	14.410	2.106	3.938	35.780	1.522	8.421	66.177
<b>Giugno</b>	21.023	14.646	2.157	4.220	39.136	2.219	8.649	71.027
<b>Luglio</b>	17.877	12.482	2.291	3.104	30.891	1.515	7.794	58.077
<b>Agosto</b>	12.223	7.824	1.628	2.771	28.031	770	6.950	47.974
<b>Settembre</b>	18.198	12.238	2.312	3.648	35.130	1.550	8.245	63.123
<b>Ottobre</b>	21.570	14.751	2.565	4.254	32.840	1.579	8.207	64.196
<b>Novembre</b>	18.058	13.069	2.313	2.676	32.378	1.469	7.767	59.672
<b>Dicembre</b>	35.901	25.471	2.502	7.928	47.824	4.204	14.602	102.531
<b>TOTALE</b>	<b>221.208</b>	<b>152.011</b>	<b>24.569</b>	<b>44.628</b>	<b>401.702</b>	<b>19.971</b>	<b>97.842</b>	<b>740.723</b>

	Licenziamenti Totali	di cui			Dimissioni	Risoluzione consensuale	Decesso e altre motivazioni	Totale
		Licenziamento (avvenuto per giustificato motivo oggettivo, licenziamento collettivo o non rientrante nelle altre tipologie)	Licenziamento per giusta causa o giustificato motivo soggettivo	Licenziamento per esodo incentivato, cambio appalto o interruzione di rapporti di lavoro nel settore edile				
<b>Aziende fino a 15 dipendenti</b>								
<b>Gennaio</b>	32.317	28.915	3.081	321	44.834	918	6.040	84.109
<b>Febbraio</b>	30.882	27.536	2.926	420	43.570	912	5.444	80.808
<b>Marzo</b>	32.644	27.538	3.466	1.640	34.382	735	5.475	73.236
<b>Aprile</b>	32.668	26.887	3.727	2.054	32.481	632	5.293	71.074
<b>Maggio</b>	32.219	26.131	3.871	2.217	36.735	590	5.300	74.844
<b>Giugno</b>	34.468	28.165	3.917	2.386	37.440	668	5.530	78.106
<b>Luglio</b>	35.887	29.097	3.827	2.963	34.719	581	5.705	76.892
<b>Agosto</b>	24.449	19.895	2.737	1.817	25.975	366	4.687	55.477
<b>Settembre</b>	40.566	33.909	4.270	2.387	43.244	603	6.765	91.178
<b>Ottobre</b>	38.237	31.692	3.943	2.602	36.947	494	5.966	81.644
<b>Novembre</b>	34.389	27.775	3.505	3.109	33.694	484	5.056	73.623
<b>Dicembre</b>	50.278	40.551	3.921	5.806	45.170	982	7.926	104.356
<b>TOTALE</b>	<b>419.004</b>	<b>348.091</b>	<b>43.191</b>	<b>27.722</b>	<b>449.191</b>	<b>7.965</b>	<b>69.187</b>	<b>945.347</b>
<b>Aziende oltre i 15 dipendenti</b>								
<b>Gennaio</b>	13.778	11.294	1.964	520	29.154	1.387	6.750	51.069
<b>Febbraio</b>	12.638	9.989	2.145	504	29.208	1.390	6.501	49.737
<b>Marzo</b>	17.065	12.172	2.435	2.458	25.614	1.870	6.070	50.619
<b>Aprile</b>	18.505	12.646	2.470	3.389	25.757	1.376	7.197	52.835
<b>Maggio</b>	18.327	13.224	2.764	2.339	30.136	1.314	6.471	56.248
<b>Giugno</b>	23.205	15.353	2.829	5.023	32.252	2.009	8.578	66.044
<b>Luglio</b>	20.970	14.642	2.892	3.436	29.845	1.228	6.413	58.456
<b>Agosto</b>	17.603	10.748	2.162	4.693	26.408	968	6.234	51.213
<b>Settembre</b>	21.018	13.953	3.166	3.899	36.605	1.824	7.479	66.926
<b>Ottobre</b>	20.505	14.760	3.212	2.533	31.718	1.418	7.633	61.274
<b>Novembre</b>	20.461	13.489	3.069	3.903	29.249	1.597	6.003	57.310
<b>Dicembre</b>	36.256	25.420	3.345	7.491	44.585	6.172	12.400	99.413
<b>TOTALE</b>	<b>240.331</b>	<b>167.690</b>	<b>32.453</b>	<b>40.188</b>	<b>370.531</b>	<b>22.553</b>	<b>87.729</b>	<b>721.144</b>

	Licenziamenti Totali	di cui			Dimissioni	Risoluzione consensuale	Decesso e altre motivazioni	Totale
		Licenziamento (avvenuto per giustificato motivo oggettivo, licenziamento collettivo o non rientrante nelle altre tipologie)	Licenziamento per giusta causa o giustificato motivo soggettivo	Licenziamento per esodo incentivato, cambio appalto o interruzione di rapporti di lavoro nel settore edile				
<b>Aziende fino a 15 dipendenti</b>								
<b>Gennaio</b>	34.589	29.009	3.444	2.136	36.918	587	5.202	77.296
<b>Febbraio</b>	31.675	25.854	3.463	2.358	33.975	482	4.198	70.330
<b>Marzo</b>	32.792	26.758	3.555	2.479	40.118	619	5.183	78.712
<b>Aprile</b>	26.501	21.430	3.022	2.049	33.677	463	4.607	65.248
<b>Maggio</b>	29.281	23.882	3.168	2.231	37.227	486	4.893	71.887
<b>Giugno</b>	30.880	25.048	3.341	2.491	38.572	524	5.260	75.236
<b>Luglio</b>	31.652	24.963	3.491	3.198	35.412	471	4.952	72.487
<b>Agosto</b>	20.204	16.233	2.244	1.727	26.562	320	3.854	50.940
<b>TOTALE</b>	<b>237.574</b>	<b>193.177</b>	<b>25.728</b>	<b>18.669</b>	<b>282.461</b>	<b>3.952</b>	<b>38.149</b>	<b>562.136</b>
<b>Aziende oltre i 15 dipendenti</b>								
<b>Gennaio</b>	16.443	11.374	2.708	2.361	29.736	1.166	6.559	53.904
<b>Febbraio</b>	16.774	10.698	2.825	3.251	30.903	1.302	6.346	55.325
<b>Marzo</b>	19.695	12.902	3.282	3.511	36.109	1.978	7.729	65.511
<b>Aprile</b>	17.535	11.024	2.701	3.810	31.769	1.281	7.091	57.676
<b>Maggio</b>	19.100	12.486	3.312	3.302	35.103	1.124	6.944	62.271
<b>Giugno</b>	20.225	13.505	3.058	3.662	38.938	2.277	6.645	68.085
<b>Luglio</b>	19.615	12.662	3.060	3.893	33.861	1.254	6.100	60.830
<b>Agosto</b>	11.784	7.237	2.095	2.452	29.573	908	5.406	47.671
<b>TOTALE</b>	<b>141.171</b>	<b>91.888</b>	<b>23.041</b>	<b>26.242</b>	<b>265.992</b>	<b>11.290</b>	<b>52.820</b>	<b>471.273</b>

Vedi Fonte, Campo di Osservazione e Note nella tabella 6



## Osservatorio sul Precariato

TAB. 7 – NUOVI RAPPORTI DI LAVORO\* ATTIVATI NEI MESI DI GENNAIO - AGOSTO DEGLI ANNI 2015, 2016 E 2017 PER QUALIFICA PROFESSIONALE

Qualifica	Assunzioni a tempo indeterminato			Assunzioni a termine			Assunzioni in apprendistato			Assunzioni stagionali		
	gen - ago			gen - ago			gen - ago			gen - ago		
	2015	2016	2017	2015	2016	2017	2015	2016	2017	2015	2016	2017
OPERAI	870.151	600.363	572.504	1.763.383	1.836.496	2.414.545				389.759	364.439	442.449
IMPIEGATI	299.516	204.690	202.823	560.134	597.972	661.656				67.736	59.537	65.216
APPRENDISTI							119.731	143.618	180.834	24.278	27.413	33.703
QUADRI	10.787	11.386	12.210	2.333	2.218	2.130				190	181	196
DIRIGENTI	4.514	4.679	4.662	869	1.087	929				2	3	8
ALTRO	1.362	1.294	1.186	2.546	2.555	2.679				290	266	252
<b>TOTALE</b>	<b>1.186.330</b>	<b>822.412</b>	<b>793.385</b>	<b>2.329.265</b>	<b>2.440.328</b>	<b>3.081.939</b>	<b>119.731</b>	<b>143.618</b>	<b>180.834</b>	<b>482.255</b>	<b>451.839</b>	<b>541.824</b>

Fonte: INPS - elaborazione al 10 Ottobre 2017

**Campo di osservazione: archivi UNIEMENS dei lavoratori dipendenti privati esclusi lavoratori domestici e operai agricoli. Sono compresi i lavoratori degli enti pubblici economici.**

N.B.: i dati 2017 sono provvisori, in quanto le aziende, con la denuncia del mese di settembre possono integrare i dati di competenza relativi a agosto. Inoltre, i dati 2017, 2016 e 2015 possono subire variazioni per effetto di rettifiche effettuate dalle aziende ovvero di accertamenti realizzati dall'INPS.

\* Sono stati rilevati tutti i rapporti di lavoro attivati nel periodo, anche quelli in capo ad uno stesso lavoratore, con riguardo a tutte le tipologie di lavoro subordinato, incluso il lavoro somministrato e il lavoro intermittente.



**TAB. 8 – NUOVI RAPPORTI DI LAVORO\* ATTIVATI NEI MESI DI GENNAIO - AGOSTO DEGLI ANNI 2015, 2016 E 2017 PER TIPOLOGIA ORARIA**

Tipologia oraria	Assunzioni a tempo indeterminato			Assunzioni a termine			Assunzioni in apprendistato			Assunzioni stagionali		
	gen - ago			gen - ago			gen - ago			gen - ago		
	2015	2016	2017	2015	2016	2017	2015	2016	2017	2015	2016	2017
Full time	705.242	472.932	482.597	1.508.171	1.516.819	1.864.131	80.328	93.504	113.890	323.904	301.959	351.935
Part time orizzontale	435.006	316.551	281.273	688.086	780.523	1.018.264	36.258	46.616	61.656	139.124	133.998	166.814
Part time verticale	17.858	12.358	10.284	48.636	47.130	66.227	873	888	1.225	9.417	7.881	11.199
Part time misto	28.224	20.571	19.231	84.372	95.856	133.317	2.272	2.610	4.063	9.810	8.001	11.876
<b>TOTALE</b>	<b>1.186.330</b>	<b>822.412</b>	<b>793.385</b>	<b>2.329.265</b>	<b>2.440.328</b>	<b>3.081.939</b>	<b>119.731</b>	<b>143.618</b>	<b>180.834</b>	<b>482.255</b>	<b>451.839</b>	<b>541.824</b>

Fonte: INPS - elaborazione al 10 Ottobre 2017

**Campo di osservazione: archivi UNIEMENS dei lavoratori dipendenti privati esclusi lavoratori domestici e operai agricoli. Sono compresi i lavoratori degli enti pubblici economici.**

N.B.: i dati 2017 sono provvisori, in quanto le aziende, con la denuncia del mese di settembre possono integrare i dati di competenza relativi a agosto. Inoltre, i dati 2017, 2016 e 2015 possono subire variazioni per effetto di rettifiche effettuate dalle aziende ovvero di accertamenti realizzati dall'INPS.

\* Sono stati rilevati tutti i rapporti di lavoro attivati nel periodo, anche quelli in capo ad uno stesso lavoratore, con riguardo a tutte le tipologie di lavoro subordinato, incluso il lavoro somministrato e il lavoro intermittente.

**TAB. 9 - NUOVI RAPPORTI DI LAVORO ATTIVATI\* NEI MESI DI GENNAIO - AGOSTO DEGLI ANNI 2015, 2016 E 2017 PER GENERE E CLASSE DI ETÀ'**

Classe di età	Assunzioni a tempo indeterminato			Assunzioni a termine			Assunzioni in apprendistato			Assunzioni stagionali		
	gen - ago			gen - ago			gen - ago			gen - ago		
	2015	2016	2017	2015	2016	2017	2015	2016	2017	2015	2016	2017
<b>MASCHI</b>												
Fino a 24	80.920	51.322	47.509	232.075	250.713	342.202	43.045	51.873	63.840	56.060	54.825	70.111
Da 25 a 29	102.641	68.291	62.741	217.332	225.496	285.610	23.171	27.933	36.485	38.567	35.579	41.979
Da 30 a 39	225.545	154.724	147.366	377.674	373.498	446.066	2.344	2.884	4.561	58.647	52.250	59.489
Da 40 a 49	195.547	140.649	138.607	326.185	332.000	394.899		5	32	47.760	44.416	51.191
50 ed oltre	146.648	112.590	116.519	236.325	263.195	328.621		8	18	39.396	38.552	46.865
<b>TOTALE</b>	<b>751.301</b>	<b>527.576</b>	<b>512.742</b>	<b>1.389.591</b>	<b>1.444.902</b>	<b>1.797.398</b>	<b>68.560</b>	<b>82.703</b>	<b>104.936</b>	<b>240.430</b>	<b>225.622</b>	<b>269.635</b>
<b>FEMMINE</b>												
Fino a 24	51.906	33.483	31.161	169.185	183.382	266.089	29.101	34.229	41.522	45.462	45.058	59.211
Da 25 a 29	68.936	44.755	39.623	177.596	187.061	239.857	20.005	24.207	30.702	33.803	30.734	36.797
Da 30 a 39	131.825	85.763	79.775	261.402	267.148	324.696	2.064	2.477	3.650	56.474	49.698	57.080
Da 40 a 49	112.185	76.875	75.364	212.352	223.873	277.458		2	16	58.865	53.981	62.481
50 ed oltre	70.177	53.960	54.720	119.139	133.962	176.441	1		8	47.221	46.746	56.620
<b>TOTALE</b>	<b>435.029</b>	<b>294.836</b>	<b>280.643</b>	<b>939.674</b>	<b>995.426</b>	<b>1.284.541</b>	<b>51.171</b>	<b>60.915</b>	<b>75.898</b>	<b>241.825</b>	<b>226.217</b>	<b>272.189</b>
<b>COMPLESSO</b>												
Fino a 24	132.826	84.805	78.670	401.260	434.095	608.291	72.146	86.102	105.362	101.522	99.883	129.322
Da 25 a 29	171.577	113.046	102.364	394.928	412.557	525.467	43.176	52.140	67.187	72.370	66.313	78.776
Da 30 a 39	357.370	240.487	227.141	639.076	640.646	770.762	4.408	5.361	8.211	115.121	101.948	116.569
Da 40 a 49	307.732	217.524	213.971	538.537	555.873	672.357		7	48	106.625	98.397	113.672
50 ed oltre	216.825	166.550	171.239	355.464	397.157	505.062	1	8	26	86.617	85.298	103.485
<b>TOTALE</b>	<b>1.186.330</b>	<b>822.412</b>	<b>793.385</b>	<b>2.329.265</b>	<b>2.440.328</b>	<b>3.081.939</b>	<b>119.731</b>	<b>143.618</b>	<b>180.834</b>	<b>482.255</b>	<b>451.839</b>	<b>541.824</b>

Fonte: INPS - elaborazione al 10 Ottobre 2017

**Campo di osservazione: archivi UNIEMENS dei lavoratori dipendenti privati esclusi lavoratori domestici e operai agricoli. Sono compresi i lavoratori degli enti pubblici economici.**

N.B.: i dati 2017 sono provvisori, in quanto le aziende, con la denuncia del mese di settembre possono integrare i dati di competenza relativi a agosto. Inoltre, i dati 2017, 2016 e 2015 possono subire variazioni per effetto di rettifiche effettuate dalle aziende ovvero di accertamenti realizzati dall'INPS.

\* Sono stati rilevati tutti i rapporti di lavoro attivati nel periodo, anche quelli in capo ad uno stesso lavoratore, con riguardo a tutte le tipologie di lavoro subordinato, incluso il lavoro somministrato e il lavoro intermittente.

**TAB. 10 - NUOVI RAPPORTI DI LAVORO ATTIVATI\* NEI MESI DI GENNAIO - AGOSTO DEGLI ANNI 2015, 2016 E 2017 PER SETTORE DI ATTIVITA' ECONOMICA (NACE Rev.2)**

Settore di attività economica (NACE Rev.2)	Assunzioni a tempo indeterminato			Assunzioni a termine			Assunzioni in apprendistato			Assunzioni stagionali		
	gen - ago			gen - ago			gen - ago			gen - ago		
	2015	2016	2017	2015	2016	2017	2015	2016	2017	2015	2016	2017
Agricoltura, silvicoltura e pesca	12.112	11.154	9.583	9.299	8.713	9.529	216	245	252	4.344	4.758	5.478
Attività estrattiva; attività manifatturiere; fornitura di energia elettrica, gas, vapore e aria condizionata; fornitura di acqua; reti fognarie, attività di trattamento dei rifiuti e risanamento	226.684	154.862	161.229	259.325	255.512	306.919	27.506	32.583	41.158	38.180	36.562	39.878
Costruzioni	174.171	118.810	109.632	160.560	168.146	194.976	10.274	11.609	13.662	833	717	723
Commercio all'ingrosso e al dettaglio; riparazione di autoveicoli e motocicli; trasporto e magazzinaggio; servizi di alloggio e di ristorazione	421.503	288.608	286.959	651.519	704.649	1.031.002	52.712	64.710	83.284	313.437	301.596	368.734
Servizi di informazione e comunicazione	30.137	22.013	22.214	120.381	125.246	120.223	4.751	5.701	7.304	20.724	13.428	14.697
Attività finanziarie e assicurative	11.069	8.338	8.591	8.723	8.073	7.918	1.451	1.194	1.757	145	134	159
Attività immobiliari	5.367	3.455	3.095	3.591	3.486	5.066	466	611	889	1.315	1.465	2.188
Attività professionali, scientifiche e tecniche; amministrazione e servizi di supporto	188.651	134.262	119.042	882.823	922.794	1.111.676	10.395	12.395	15.756	41.547	31.271	35.990
- di cui lavoratori in somministrazione	6.237	4.164	3.645	632.742	654.156	779.648	795	604	1.223	19.021	10.916	11.139
Amministrazione pubblica e difesa; assicurazione sociale obbligatoria; istruzione; sanità e assistenza sociale	50.556	35.147	32.121	91.019	99.725	118.431	2.067	2.605	3.334	1.758	1.922	2.168
Attività artistiche, di intrattenimento e divertimento; riparazione di beni per la casa e altri servizi	65.903	45.595	40.789	141.711	143.635	175.810	9.889	11.964	13.437	59.963	59.979	71.802
Organizzazioni e organismi extraterritoriali	177	168	130	314	349	389	4	1	1	9	7	7
<b>TOTALE</b>	<b>1.186.330</b>	<b>822.412</b>	<b>793.385</b>	<b>2.329.265</b>	<b>2.440.328</b>	<b>3.081.939</b>	<b>119.731</b>	<b>143.618</b>	<b>180.834</b>	<b>482.255</b>	<b>451.839</b>	<b>541.824</b>

Fonte: INPS - elaborazione al 10 Ottobre 2017

**Campo di osservazione: archivi UNIEMENS dei lavoratori dipendenti privati esclusi lavoratori domestici e operai agricoli. Sono compresi i lavoratori degli enti pubblici economici.**

N.B.: i dati 2017 sono provvisori, in quanto le aziende, con la denuncia del mese di settembre possono integrare i dati di competenza relativi a agosto. Inoltre, i dati 2017, 2016 e 2015 possono subire variazioni per effetto di rettifiche effettuate dalle aziende ovvero di accertamenti realizzati dall'INPS.

\* Sono stati rilevati tutti i rapporti di lavoro attivati nel periodo, anche quelli in capo ad uno stesso lavoratore, con riguardo a tutte le tipologie di lavoro subordinato, incluso il lavoro somministrato e il lavoro intermittente.

I lavoratori somministrati sono rilevati nel settore dell'agenzia somministratrice ovvero: Attività professionali, scientifiche e tecniche; amministrazione e servizi di supporto.

**TAB. 11 – RETRIBUZIONE MEDIA TEORICA LORDA MENSILE\* DEI RAPPORTI DI LAVORO\*\* ATTIVATI NEI MESI DI GENNAIO - AGOSTO DEGLI ANNI 2015, 2016 E 2017**

	gen - ago			gen - ago 2016 su 2015		gen - ago 2017 su 2016	
	2015	2016	2017	variazione assoluta	variazione %	variazione assoluta	variazione %
<b>A. NUOVI RAPPORTI DI LAVORO</b>							
A1. Assunzioni a tempo indeterminato	1.886	1.998	2.042	112	5,9%	44	2,2%
A2. Assunzioni a termine	1.894	1.890	1.844	-4	-0,2%	-46	-2,4%
A3. Assunzioni in apprendistato	1.345	1.343	1.372	-2	-0,1%	29	2,2%
A4. Assunzioni stagionali	1.827	1.806	1.812	-21	-1,1%	6	0,3%
<b>TOTALE</b>	<b>1.865</b>	<b>1.882</b>	<b>1.859</b>	<b>17</b>	<b>0,9%</b>	<b>-23</b>	<b>-1,2%</b>
<b>B. VARIAZIONI CONTRATTUALI DI RAPPORTI DI LAVORO ESISTENTI</b>							
B1. Trasformazioni a tempo indeterminato di rapporti a termine	1.850	1.891	1.907	41	2,2%	16	0,8%
B2. Apprendisti trasformati a tempo indeterminato	1.908	1.900	1.955	-8	-0,4%	55	2,9%
<b>TOTALE</b>	<b>1.858</b>	<b>1.893</b>	<b>1.917</b>	<b>35</b>	<b>1,9%</b>	<b>24</b>	<b>1,3%</b>

Fonte: INPS - elaborazione al 10 Ottobre 2017

**Campo di osservazione: archivi UNIEMENS dei lavoratori dipendenti privati esclusi lavoratori domestici e operai agricoli. Sono compresi i lavoratori degli enti pubblici economici.**

N.B.: i dati 2017 sono provvisori, in quanto le aziende, con la denuncia del mese di settembre possono integrare i dati di competenza relativi a agosto. Inoltre, i dati 2017, 2016 e 2015 possono subire variazioni per effetto di rettifiche effettuate dalle aziende ovvero di accertamenti realizzati dall'INPS.

\* La retribuzione media teorica lorda mensile è calcolata moltiplicando per 26 giornate la retribuzione media giornaliera. La retribuzione media giornaliera è ottenuta come rapporto tra retribuzione complessiva percepita nel periodo (eventualmente comprensiva dei ratei di tredicesima e di altre mensilità aggiuntive e riportata a tempo pieno) e numero di giornate complessivamente retribuite nel periodo. I dati per il calcolo della retribuzione media teorica lorda sono stati oggetto di normalizzazione.

\*\* Sono stati rilevati tutti i rapporti di lavoro attivati nel periodo, anche quelli in capo ad uno stesso lavoratore, con riguardo a tutte le tipologie di lavoro subordinato, incluso il lavoro somministrato e il lavoro intermittente.



## Osservatorio sul Precariato

**TAB. 12 – NUOVI RAPPORTI DI LAVORO\* ATTIVATI NEI MESI DI GENNAIO - AGOSTO DEGLI ANNI 2015, 2016 E 2017 PER CLASSE DI RETRIBUZIONE MEDIA TEORICA LORDA MENSILE\*\***

CLASSE DI RETRIBUZIONE MEDIA TEORICA MENSILE	Assunzioni a tempo indeterminato			Assunzioni a termine			Assunzioni in apprendistato			Assunzioni stagionali		
	gen - ago			gen - ago			gen - ago			gen - ago		
	2015	2016	2017	2015	2016	2017	2015	2016	2017	2015	2016	2017
fino a 1.000	52.945	39.280	46.894	120.253	119.817	240.452	21.257	24.763	27.624	18.272	14.439	30.100
da 1.001 a 1.250	90.103	59.873	51.722	165.619	171.460	223.240	32.273	37.739	45.826	30.717	28.076	36.312
da 1.251 a 1.500	303.535	193.887	167.201	475.587	501.406	612.084	33.522	43.110	53.614	97.362	88.805	104.145
da 1.501 a 1.750	276.421	183.510	171.311	506.874	538.728	668.515	17.813	21.395	28.971	124.917	119.152	134.404
da 1.751 a 2.000	152.382	108.046	107.172	323.943	341.554	415.466	7.898	8.834	13.476	89.666	87.932	96.486
da 2.001 a 2.250	91.048	65.848	67.226	228.678	236.255	275.537	2.965	3.314	4.846	44.613	44.487	50.358
da 2.251 a 2.500	70.739	51.032	53.355	141.299	144.679	176.048	1.553	1.683	2.357	21.791	21.605	26.274
da 2.501 a 3.000	69.200	52.898	56.298	142.431	144.181	174.328	1.025	1.164	1.844	21.622	19.158	23.777
da 3.001 a 5.000	56.065	47.035	51.330	141.960	153.079	189.195	893	1.447	2.023	22.572	19.586	26.821
oltre 5.001	23.892	21.003	20.876	82.621	89.169	107.074	532	169	253	10.723	8.599	13.147
<b>TOTALE</b>	<b>1.186.330</b>	<b>822.412</b>	<b>793.385</b>	<b>2.329.265</b>	<b>2.440.328</b>	<b>3.081.939</b>	<b>119.731</b>	<b>143.618</b>	<b>180.834</b>	<b>482.255</b>	<b>451.839</b>	<b>541.824</b>

Fonte: INPS - elaborazione al 10 Ottobre 2017

**Campo di osservazione: archivi UNIEMENS dei lavoratori dipendenti privati esclusi lavoratori domestici e operai agricoli. Sono compresi i lavoratori degli enti pubblici economici.**

N.B.: i dati 2017 sono provvisori, in quanto le aziende, con la denuncia del mese di settembre possono integrare i dati di competenza relativi a agosto. Inoltre, i dati 2017, 2016 e 2015 possono subire variazioni per effetto di rettifiche effettuate dalle aziende ovvero di accertamenti realizzati dall'INPS.

\* Sono stati rilevati tutti i rapporti di lavoro attivati nel periodo, anche quelli in capo ad uno stesso lavoratore, con riguardo a tutte le tipologie di lavoro subordinato, incluso il lavoro somministrato e il lavoro intermittente.

\*\* La retribuzione media teorica lorda mensile è calcolata moltiplicando per 26 giornate la retribuzione media giornaliera. La retribuzione media giornaliera è ottenuta come rapporto tra retribuzione complessiva percepita nel periodo (eventualmente comprensiva dei ratei di tredicesima e di altre mensilità aggiuntive e riportata a tempo pieno) e numero di giornate complessivamente retribuite nel periodo. I dati per il calcolo della retribuzione media teorica lorda sono stati oggetto di normalizzazione.



## Osservatorio sul Precariato

**TAB. 13 – DISTRIBUZIONE PERCENTUALE DEI NUOVI RAPPORTI DI LAVORO\* ATTIVATI NEI MESI DI GENNAIO - AGOSTO DEGLI ANNI 2015, 2016 E 2017 PER CLASSE DI RETRIBUZIONE MEDIA TEORICA LORDA MENSILE\*\***

CLASSE DI RETRIBUZIONE MEDIA TEORICA MENSILE	Assunzioni a tempo indeterminato			Assunzioni a termine			Assunzioni in apprendistato			Assunzioni stagionali		
	gen - ago			gen - ago			gen - ago			gen - ago		
	2015	2016	2017	2015	2016	2017	2015	2016	2017	2015	2016	2017
fino a 1.000	4,5%	4,8%	5,9%	5,2%	4,9%	7,8%	17,8%	17,2%	15,3%	3,8%	3,2%	5,6%
da 1.001 a 1.250	7,6%	7,3%	6,5%	7,1%	7,0%	7,2%	27,0%	26,3%	25,3%	6,4%	6,2%	6,7%
da 1.251 a 1.500	25,6%	23,6%	21,1%	20,4%	20,5%	19,9%	28,0%	30,0%	29,6%	20,2%	19,7%	19,2%
da 1.501 a 1.750	23,3%	22,3%	21,6%	21,8%	22,1%	21,7%	14,9%	14,9%	16,0%	25,9%	26,4%	24,8%
da 1.751 a 2.000	12,8%	13,1%	13,5%	13,9%	14,0%	13,5%	6,6%	6,2%	7,5%	18,6%	19,5%	17,8%
da 2.001 a 2.250	7,7%	8,0%	8,5%	9,8%	9,7%	8,9%	2,5%	2,3%	2,7%	9,3%	9,8%	9,3%
da 2.251 a 2.500	6,0%	6,2%	6,7%	6,1%	5,9%	5,7%	1,3%	1,2%	1,3%	4,5%	4,8%	4,8%
da 2.501 a 3.000	5,8%	6,4%	7,1%	6,1%	5,9%	5,7%	0,9%	0,8%	1,0%	4,5%	4,2%	4,4%
da 3.001 a 5.000	4,7%	5,7%	6,5%	6,1%	6,3%	6,1%	0,7%	1,0%	1,1%	4,7%	4,3%	5,0%
oltre 5.001	2,0%	2,6%	2,6%	3,5%	3,7%	3,5%	0,4%	0,1%	0,1%	2,2%	1,9%	2,4%
<b>TOTALE</b>	<b>100,0%</b>	<b>100,0%</b>	<b>100,0%</b>	<b>100,0%</b>	<b>100,0%</b>	<b>100,0%</b>	<b>100,0%</b>	<b>100,0%</b>	<b>100,0%</b>	<b>100,0%</b>	<b>100,0%</b>	<b>100,0%</b>

Fonte: INPS - elaborazione al 10 Ottobre 2017

**Campo di osservazione: archivi UNIEMENS dei lavoratori dipendenti privati esclusi lavoratori domestici e operai agricoli. Sono compresi i lavoratori degli enti pubblici economici.**

N.B.: i dati 2017 sono provvisori, in quanto le aziende, con la denuncia del mese di settembre possono integrare i dati di competenza relativi a agosto. Inoltre, i dati 2017, 2016 e 2015 possono subire variazioni per effetto di rettifiche effettuate dalle aziende ovvero di accertamenti realizzati dall'INPS.

\* Sono stati rilevati tutti i rapporti di lavoro attivati nel periodo, anche quelli in capo ad uno stesso lavoratore, con riguardo a tutte le tipologie di lavoro subordinato, incluso il lavoro somministrato e il lavoro intermittente.

\*\* La retribuzione media teorica lorda mensile è calcolata moltiplicando per 26 giornate la retribuzione media giornaliera. La retribuzione media giornaliera è ottenuta come rapporto tra retribuzione complessiva percepita nel periodo (eventualmente comprensiva dei ratei di tredicesima e di altre mensilità aggiuntive e riportata a tempo pieno) e numero di giornate complessivamente retribuite nel periodo. I dati per il calcolo della retribuzione media teorica lorda sono stati oggetto di normalizzazione.

**TAB. 14 – RAPPORTI DI LAVORO INSTAURATI CON LA FRUIZIONE DELL'INCENTIVO "OCCUPAZIONE GIOVANI" DECRETO DIRETTORIALE MLPS 394/2016**

	<b>Gennaio</b>	<b>Febbraio</b>	<b>Marzo</b>	<b>Aprile</b>	<b>Maggio</b>	<b>Giugno</b>	<b>Luglio</b>	<b>Agosto</b>	<b>Settembre</b>	<b>Ottobre</b>	<b>Novembre</b>	<b>Dicembre</b>	<b>Totale</b>
A1. Assunzioni a tempo indeterminato	1.015	2.206	3.967	4.905	4.513	3.695	2.864	1.178	0	0	0	0	<b>24.343</b>
A2. Assunzioni a tempo determinato	606	728	1.641	2.995	2.359	1.794	1.227	543	0	0	0	0	<b>11.893</b>
<b>TOTALE</b>	<b>1.621</b>	<b>2.934</b>	<b>5.608</b>	<b>7.900</b>	<b>6.872</b>	<b>5.489</b>	<b>4.091</b>	<b>1.721</b>	<b>0</b>	<b>0</b>	<b>0</b>	<b>0</b>	<b>36.236</b>

Fonte: INPS - elaborazione al 10 Ottobre 2017

**Campo di osservazione: archivi UNIEMENS dei lavoratori dipendenti privati esclusi lavoratori domestici e operai agricoli. Sono compresi i lavoratori degli enti pubblici economici.**

N.B.: I dati possono subire variazioni per effetti di rettifiche effettuate dalle aziende ovvero di accertamenti realizzati dall'INPS.

**TAB. 15 – RAPPORTI DI LAVORO INSTAURATI CON LA FRUIZIONE DELL'INCENTIVO "OCCUPAZIONE SUD" DECRETO DIRETTORIALE MLPS 367/2016**

	Gennaio	Febbraio	Marzo	Aprile	Maggio	Giugno	Luglio	Agosto	Settembre	Ottobre	Novembre	Dicembre	Totale
A1. Assunzioni a tempo indeterminato	5.266	6.751	9.474	9.924	10.338	9.009	6.873	2.494	0	0	0	0	<b>60.129</b>
B1. Trasformazioni a tempo indet. di rapporti a termine	1.220	1.442	2.574	3.566	2.431	1.901	1.868	826	0	0	0	0	<b>15.828</b>
<b>TOTALE</b>	<b>6.486</b>	<b>8.193</b>	<b>12.048</b>	<b>13.490</b>	<b>12.769</b>	<b>10.910</b>	<b>8.741</b>	<b>3.320</b>	<b>0</b>	<b>0</b>	<b>0</b>	<b>0</b>	<b>75.957</b>
Totale Assunzioni/Trasformazioni a tempo indeterminato	46.294	42.962	50.930	54.003	53.292	50.103	46.728	22.216	0	0	0	0	366.528
Totale Rapporti	133.118	115.943	150.800	196.332	198.370	229.914	206.225	105.219	0	0	0	0	1.335.921
% rapporti assunzioni/trasformazioni a t.i. "occupazione Sud" su totale ass.ni/trasf.ni a t.i. *	14,01%	19,07%	23,66%	24,98%	23,96%	21,78%	18,71%	14,94%					20,72%
% rapporti assunzioni/trasformazioni a t.i. "occupazione Sud" su totale rapporti *	4,87%	7,07%	7,99%	6,87%	6,44%	4,75%	4,24%	3,16%					5,69%

Fonte: INPS - elaborazione al 10 Ottobre 2017

**Campo di osservazione: archivi UNIEMENS dei lavoratori dipendenti privati esclusi lavoratori domestici e operai agricoli. Sono compresi i lavoratori degli enti pubblici economici.**

N.B.: I dati possono subire variazioni per effetti di rettifiche effettuate dalle aziende ovvero di accertamenti realizzati dall'INPS.

\* il calcolo è effettuato solo sulle regioni interessate: Regioni italiane "meno sviluppate" (Basilicata, Calabria, Campania, Puglia e Sicilia) e le Regioni italiane "in transizione" (Sardegna, Abruzzo, Molise).



**TAB. 16 - NUOVI RAPPORTI DI LAVORO A CHIAMATA O INTERMITTENTI ATTIVATI NEI MESI DI GENNAIO - AGOSTO DEGLI ANNI 2015, 2016 E 2017 PER SETTORE DI ATTIVITA' ECONOMICA (NACE Rev.2)**

Settore di attività economica (NACE Rev.2)	Assunzioni a tempo indeterminato			Assunzioni a tempo determinato			Assunzioni a tempo indeterminato		Assunzioni a tempo determinato	
	gen - ago			gen - ago			2016 su 2015	2017 su 2016	2016 su 2015	2017 su 2016
	2015	2016	2017	2015	2016	2017	variazione %	variazione %	variazione %	variazione %
Agricoltura, silvicoltura e pesca	16	15	23	182	161	270	-6,3%	53,3%	-11,5%	67,7%
Attività estrattiva; attività manifatturiere; fornitura di energia elettrica, gas, vapore e aria condizionata; fornitura di acqua; reti fognarie, attività di trattamento dei rifiuti e risanamento	930	711	1.687	4.396	3.897	10.584	-23,5%	137,3%	-11,4%	171,6%
Costruzioni	417	353	479	1.347	1.507	2.145	-15,3%	35,7%	11,9%	42,3%
Commercio all'ingrosso e al dettaglio; riparazione di autoveicoli e motocicli; trasporto e magazzinaggio; servizi di alloggio e di ristorazione	10.062	7.249	20.441	63.890	58.593	177.600	-28,0%	182,0%	-8,3%	203,1%
Servizi di informazione e comunicazione	117	109	157	1.674	2.269	3.029	-6,8%	44,0%	35,5%	33,5%
Attività finanziarie e assicurative	1	4	7	13	14	44	300,0%	75,0%	7,7%	214,3%
Attività immobiliari	12	11	30	125	85	323	-8,3%	172,7%	-32,0%	280,0%
Attività professionali, scientifiche e tecniche; amministrazione e servizi di supporto	13.231	8.765	6.402	37.933	42.207	59.362	-33,8%	-27,0%	11,3%	40,6%
Amministrazione pubblica e difesa; assicurazione sociale obbligatoria; istruzione; sanità e assistenza sociale	165	118	239	1.465	1.506	2.639	-28,5%	102,5%	2,8%	75,2%
Attività artistiche, di intrattenimento e divertimento; riparazione di beni per la casa e altri servizi	2.119	1.984	3.133	9.429	10.765	21.651	-6,4%	57,9%	14,2%	101,1%
Organizzazioni e organismi extraterritoriali						2				
<b>TOTALE</b>	<b>27.070</b>	<b>19.319</b>	<b>32.598</b>	<b>120.454</b>	<b>121.004</b>	<b>277.649</b>	<b>-28,6%</b>	<b>68,7%</b>	<b>0,5%</b>	<b>129,5%</b>

Fonte: INPS - elaborazione al 10 Ottobre 2017

**Campo di osservazione: archivi UNIEMENS dei lavoratori dipendenti privati esclusi lavoratori domestici e operai agricoli. Sono compresi i lavoratori degli enti pubblici economici.**

N.B.: i dati 2017 sono provvisori, in quanto le aziende, con la denuncia del mese di settembre possono integrare i dati di competenza relativi a agosto. Inoltre, i dati 2017, 2016 e 2015 possono subire variazioni per effetto di rettifiche effettuate dalle aziende ovvero di accertamenti realizzati dall'INPS.

TAB. 16a - NUOVI RAPPORTI DI LAVORO A CHIAMATA O INTERMITTENTI ATTIVATI PER MESE - ANNI 2015, 2016 E 2017

Mese	Assunzioni a tempo indeterminato			Assunzioni a tempo determinato			Assunzioni a tempo indeterminato		Assunzioni a tempo determinato	
							2016 su 2015	2017 su 2016	2016 su 2015	2017 su 2016
	2015	2016	2017	2015	2016	2017	variazione %	variazione %	variazione %	variazione %
Gennaio	4.954	2.407	1.980	14.808	14.080	17.269	-51,4%	-17,7%	-4,9%	22,6%
Febbraio	3.407	2.634	2.039	13.005	12.320	14.593	-22,7%	-22,6%	-5,3%	18,4%
Marzo	2.960	2.430	5.520	12.990	15.594	33.664	-17,9%	127,2%	20,0%	115,9%
Aprile	3.411	2.525	8.225	18.201	16.441	62.385	-26,0%	225,7%	-9,7%	279,4%
Maggio	3.657	2.577	5.343	18.798	17.885	45.041	-29,5%	107,3%	-4,9%	151,8%
Giugno	3.088	2.923	4.266	17.577	18.264	46.925	-5,3%	45,9%	3,9%	156,9%
Luglio	3.497	2.502	3.402	15.522	17.057	36.113	-28,5%	36,0%	9,9%	111,7%
Agosto	2.096	1.321	1.823	9.553	9.363	21.659	-37,0%	38,0%	-2,0%	131,3%
Settembre	3.387	2.509		14.946	15.836		-25,9%		6,0%	
Ottobre	3.624	3.833		17.353	23.176		5,8%		33,6%	
Novembre	2.852	2.860		12.584	18.528		0,3%		47,2%	
Dicembre	2.990	2.668		15.252	20.307		-10,8%		33,1%	
<b>TOTALE</b>	<b>39.923</b>	<b>31.189</b>	<b>32.598</b>	<b>180.589</b>	<b>198.851</b>	<b>277.649</b>	<b>-21,9%</b>		<b>10,1%</b>	

Fonte: INPS - elaborazione al 10 Ottobre 2017

**Campo di osservazione: archivi UNIEMENS dei lavoratori dipendenti privati esclusi lavoratori domestici e operai agricoli. Sono compresi i lavoratori degli enti pubblici economici.**

N.B.: i dati 2017 sono provvisori, in quanto le aziende, con la denuncia del mese di settembre possono integrare i dati di competenza relativi a agosto. Inoltre, i dati 2017, 2016 e 2015 possono subire variazioni per effetto di rettifiche effettuate dalle aziende ovvero di accertamenti realizzati dall'INPS.

**TAB. 17 - CESSAZIONI DI RAPPORTI DI LAVORO A CHIAMATA O INTERMITTENTI CESSATI\* NEI MESI DI GENNAIO - AGOSTO DEGLI ANNI 2015, 2016 E 2017 PER SETTORE DI ATTIVITA' ECONOMICA (NACE Rev.2)**

Settore di attività economica (NACE Rev.2)	Cessazioni a tempo indeterminato			Cessazioni a tempo determinato			Cessazioni a tempo indeterminato		Cessazioni a tempo determinato	
	gen - ago			gen - ago			2016 su 2015	2017 su 2016	2016 su 2015	2017 su 2016
	2015	2016	2017	2015	2016	2017	variazione %	variazione %	variazione %	variazione %
Agricoltura, silvicoltura e pesca	51	31	17	144	128	209	-39,2%	-45,2%	-11,1%	63,3%
Attività estrattiva; attività manifatturiere; fornitura di energia elettrica, gas, vapore e aria condizionata; fornitura di acqua; reti fognarie, attività di trattamento dei rifiuti e risanamento	2.133	1.346	1.073	3.529	2.879	5.658	-36,9%	-20,3%	-18,4%	96,5%
Costruzioni	558	405	414	1.270	1.277	1.554	-27,4%	2,2%	0,6%	21,7%
Commercio all'ingrosso e al dettaglio; riparazione di autoveicoli e motocicli; trasporto e magazzinaggio; servizi di alloggio e di ristorazione	19.663	12.159	11.333	55.166	47.115	105.096	-38,2%	-6,8%	-14,6%	123,1%
Servizi di informazione e comunicazione	107	77	99	1.063	1.621	2.097	-28,0%	28,6%	52,5%	29,4%
Attività finanziarie e assicurative	7	5	4	16	9	15	-28,6%	-20,0%	-43,8%	66,7%
Attività immobiliari	18	17	19	76	51	111	-5,6%	11,8%	-32,9%	117,6%
Attività professionali, scientifiche e tecniche; amministrazione e servizi di supporto	4.999	4.413	4.106	26.882	27.666	37.272	-11,7%	-7,0%	2,9%	34,7%
Amministrazione pubblica e difesa; assicurazione sociale obbligatoria; istruzione; sanità e assistenza sociale	287	152	181	1.533	1.324	2.131	-47,0%	19,1%	-13,6%	61,0%
Attività artistiche, di intrattenimento e divertimento; riparazione di beni per la casa e altri servizi	2.238	1.606	1.423	8.681	8.646	14.365	-28,2%	-11,4%	-0,4%	66,1%
Organizzazioni e organismi extraterritoriali						2				
<b>TOTALE</b>	<b>30.061</b>	<b>20.211</b>	<b>18.669</b>	<b>98.360</b>	<b>90.716</b>	<b>168.510</b>	<b>-32,8%</b>	<b>-7,6%</b>	<b>-7,8%</b>	<b>85,8%</b>

Fonte: INPS - elaborazione al 10 Ottobre 2017

**Campo di osservazione: archivi UNIEMENS dei lavoratori dipendenti privati esclusi lavoratori domestici e operai agricoli. Sono compresi i lavoratori degli enti pubblici economici.**

N.B.: i dati 2017 sono provvisori, in quanto le aziende, con la denuncia del mese di settembre possono integrare i dati di competenza relativi a agosto. Inoltre, i dati 2017, 2016 e 2015 possono subire variazioni per effetto di rettifiche effettuate dalle aziende ovvero di accertamenti realizzati dall'INPS.

TAB. 17a - CESSAZIONI DI RAPPORTI DI LAVORO A CHIAMATA O INTERMITTENTI CESSATI PER MESE - ANNI 2015, 2016 E 2017

Mese	Cessazioni a tempo indeterminato			Cessazioni a tempo determinato			Cessazioni a tempo indeterminato		Cessazioni a tempo determinato	
							2016 su 2015	2017 su 2016	2016 su 2015	2017 su 2016
	2015	2016	2017	2015	2016	2017	variazione %	variazione %	variazione %	variazione %
Gennaio	4.241	3.335	2.440	13.427	11.894	15.045	-21,4%	-26,8%	-11,4%	26,5%
Febbraio	3.584	3.493	2.108	8.407	7.184	8.789	-2,5%	-39,7%	-14,5%	22,3%
Marzo	4.611	3.089	2.452	12.797	11.291	13.429	-33,0%	-20,6%	-11,8%	18,9%
Aprile	4.437	2.177	2.269	11.373	10.616	20.765	-50,9%	4,2%	-6,7%	95,6%
Maggio	3.877	2.316	2.657	14.652	12.854	30.251	-40,3%	14,7%	-12,3%	135,3%
Giugno	3.721	2.435	2.869	15.870	15.330	33.384	-34,6%	17,8%	-3,4%	117,8%
Luglio	3.022	2.009	2.379	11.107	10.358	24.120	-33,5%	18,4%	-6,7%	132,9%
Agosto	2.568	1.357	1.495	10.727	11.189	22.727	-47,2%	10,2%	4,3%	103,1%
Settembre	3.900	2.589		20.666	19.215		-33,6%		-7,0%	
Ottobre	4.276	2.410		14.895	14.726		-43,6%		-1,1%	
Novembre	3.387	2.786		10.216	11.623		-17,7%		13,8%	
Dicembre	5.584	3.423		35.926	39.595		-38,7%		10,2%	
<b>TOTALE</b>	<b>47.208</b>	<b>31.419</b>	<b>18.669</b>	<b>180.063</b>	<b>175.875</b>	<b>168.510</b>	<b>-33,4%</b>		<b>-2,3%</b>	

Fonte: INPS - elaborazione al 10 Ottobre 2017

**Campo di osservazione: archivi UNIEMENS dei lavoratori dipendenti privati esclusi lavoratori domestici e operai agricoli. Sono compresi i lavoratori degli enti pubblici economici.**

N.B.: i dati 2017 sono provvisori, in quanto le aziende, con la denuncia del mese di settembre possono integrare i dati di competenza relativi a agosto. Inoltre, i dati 2017, 2016 e 2015 possono subire variazioni per effetto di rettifiche effettuate dalle aziende ovvero di accertamenti realizzati dall'INPS.

**GRAF.1 - PERCENTUALE DEI NUOVI RAPPORTI DI LAVORO\* ATTIVATI/VARIATI A TEMPO INDETERMINATO SUL TOTALE DEI RAPPORTI ATTIVATI/VARIATI NEL PERIODO GENNAIO - AGOSTO DEGLI ANNI 2015, 2016 e 2017**

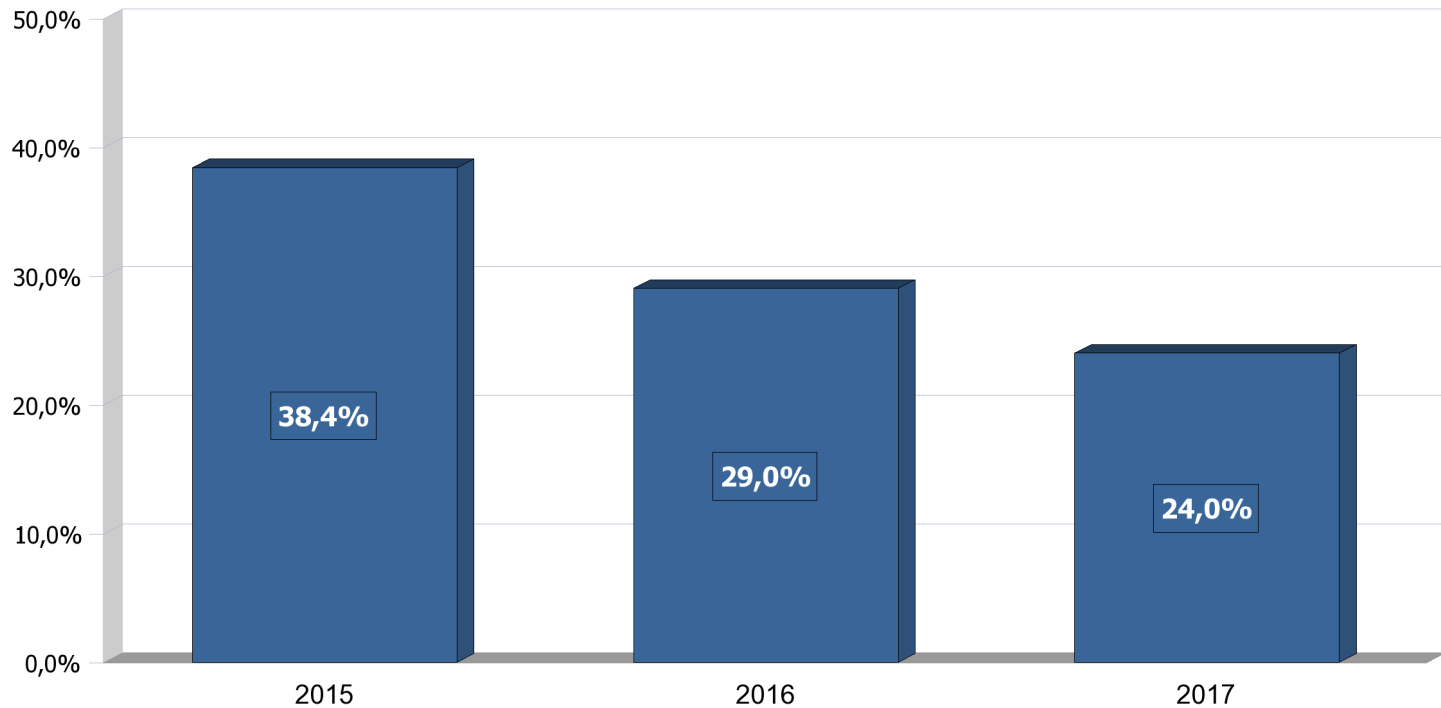

Fonte: INPS - elaborazione al 10 Ottobre 2017

**Campo di osservazione: archivi UNIEMENS dei lavoratori dipendenti privati esclusi lavoratori domestici e operai agricoli. Sono compresi i lavoratori degli enti pubblici economici.**

N.B.: i dati 2017 sono provvisori, in quanto le aziende, con la denuncia del mese di settembre possono integrare i dati di competenza relativi a agosto. Inoltre, i dati 2017, 2016 e 2015 possono subire variazioni per effetto di rettifiche effettuate dalle aziende ovvero di accertamenti realizzati dall'INPS.

\* Sono stati rilevati tutti i rapporti di lavoro attivati nel periodo, anche quelli in capo ad uno stesso lavoratore, con riguardo a tutte le tipologie di lavoro subordinato, incluso il lavoro somministrato e il lavoro intermittente. Le assunzioni di stagionali a causa della loro peculiarità, che ne determina l'uso principalmente in alcuni periodi dell'anno, non sono incluse nelle rappresentazioni grafiche.

**GRAF.2 - PERCENTUALE DEI NUOVI RAPPORTI DI LAVORO\* ATTIVATI/VARIATI A TEMPO INDETERMINATO SUL TOTALE DEI RAPPORTI DI LAVORO ATTIVATI/VARIATI NELL'ULTIMO BIENNIO SU BASE MENSILE**

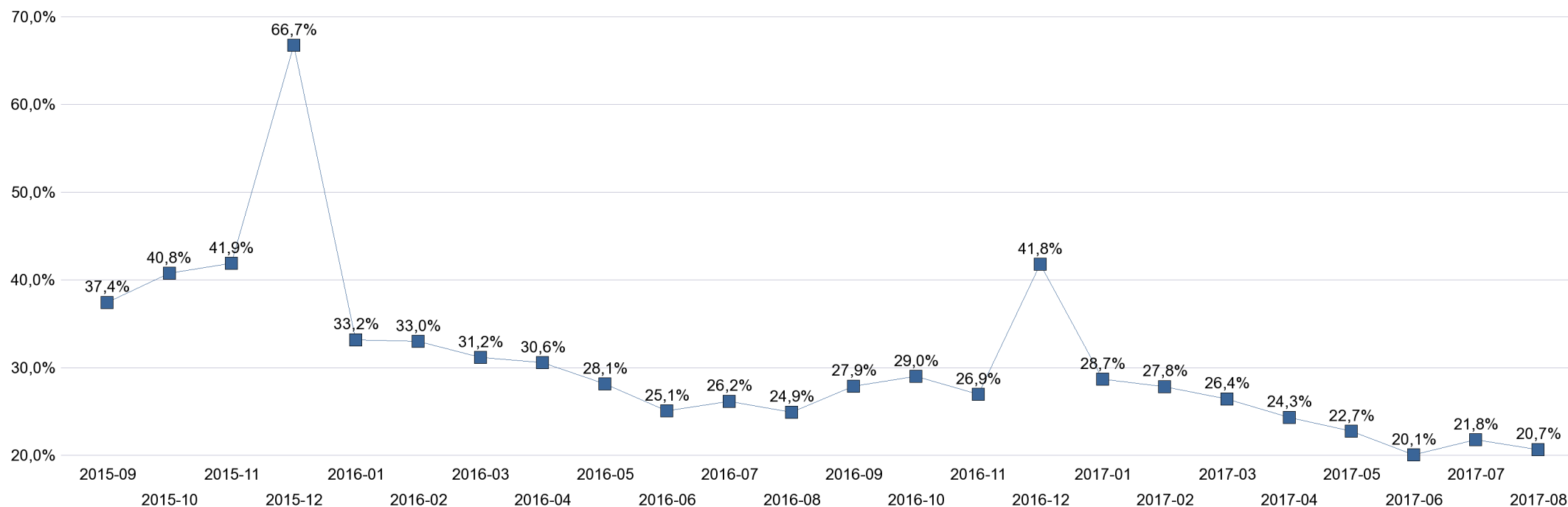

Fonte: INPS - elaborazione al 10 Ottobre 2017

**Campo di osservazione: archivi UNIEMENS dei lavoratori dipendenti privati esclusi lavoratori domestici e operai agricoli. Sono compresi i lavoratori degli enti pubblici economici.**

N.B.: i dati 2017 sono provvisori, in quanto le aziende, con la denuncia del mese di settembre possono integrare i dati di competenza relativi a agosto. Inoltre, i dati 2017, 2016 e 2015 possono subire variazioni per effetto di rettifiche effettuate dalle aziende ovvero di accertamenti realizzati dall'INPS.

\* Sono stati rilevati tutti i rapporti di lavoro attivati nel periodo, anche quelli in capo ad uno stesso lavoratore, con riguardo a tutte le tipologie di lavoro subordinato, incluso il lavoro somministrato e il lavoro intermittente. Le assunzioni di stagionali a causa della loro peculiarità, che ne determina l'uso principalmente in alcuni periodi dell'anno, non sono incluse nelle rappresentazioni grafiche.

**GRAF.3 - PERCENTUALE DEI NUOVI RAPPORTI DI LAVORO\* ATTIVATI/VARIATI A TEMPO INDETERMINATO SUL TOTALE DEI RAPPORTI ATTIVATI/VARIATI NEL PERIODO GENNAIO - AGOSTO DEGLI ANNI 2016 e 2017 PER CLASSE DI ETÀ'**

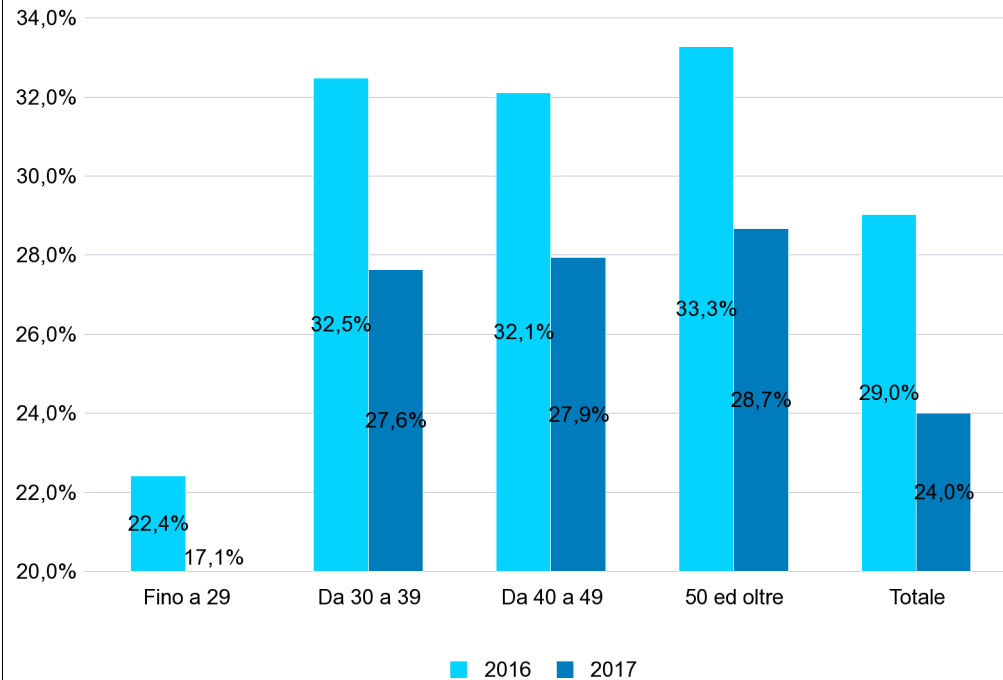

**GRAF.4 - PERCENTUALE DEI NUOVI RAPPORTI DI LAVORO\* ATTIVATI/VARIATI A TEMPO INDETERMINATO SUL TOTALE DEI RAPPORTI ATTIVATI/VARIATI NEL PERIODO GENNAIO - AGOSTO DEGLI ANNI 2016 e 2017 PER MACRO REGIONE DI LAVORO**

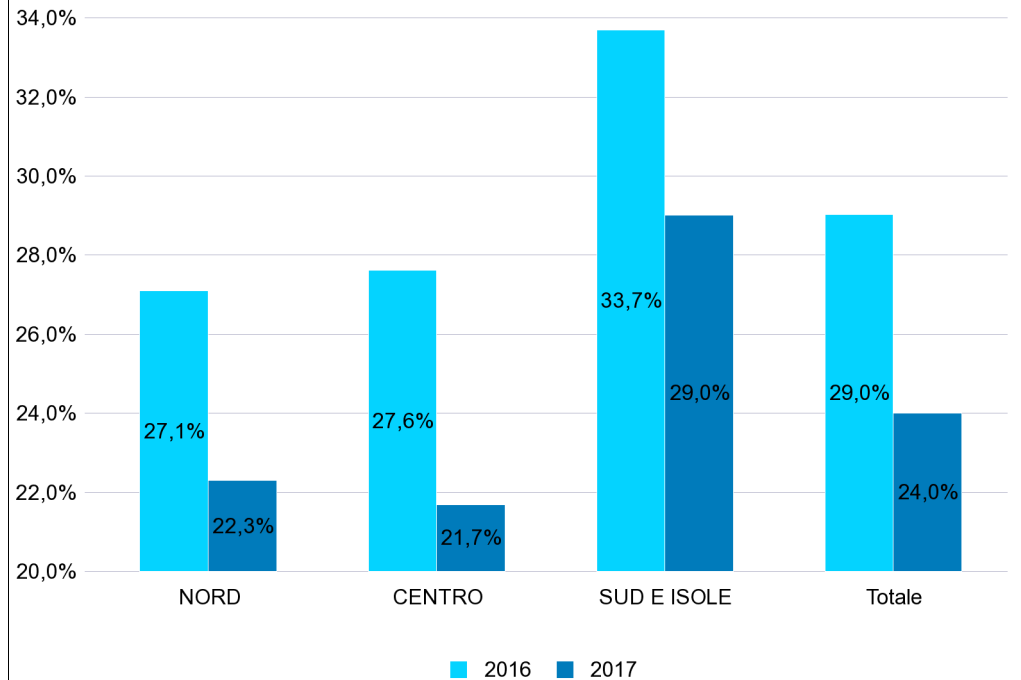

Fonte: INPS - elaborazione al 10 Ottobre 2017

**Campo di osservazione: archivi UNIEMENS dei lavoratori dipendenti privati esclusi lavoratori domestici e operai agricoli. Sono compresi i lavoratori degli enti pubblici economici.**

N.B.: i dati 2017 sono provvisori, in quanto le aziende, con la denuncia del mese di settembre possono integrare i dati di competenza relativi a agosto. Inoltre, i dati 2017 e 2016 possono subire variazioni per effetto di rettifiche effettuate dalle aziende ovvero di accertamenti realizzati dall'INPS.

\* Sono stati rilevati tutti i rapporti di lavoro attivati nel periodo, anche quelli in capo ad uno stesso lavoratore, con riguardo a tutte le tipologie di lavoro subordinato, incluso il lavoro somministrato e il lavoro intermittente. Le assunzioni di stagionali a causa della loro peculiarità, che ne determina l'uso principalmente in alcuni periodi dell'anno, non sono incluse nelle rappresentazioni grafiche.

**GRAF.5 - PERCENTUALE DEI NUOVI RAPPORTI DI LAVORO\* ATTIVATI/VARIATI A TEMPO INDETERMINATO SUL TOTALE DEI RAPPORTI ATTIVATI/VARIATI NEL PERIODO GENNAIO - AGOSTO DEGLI ANNI 2016 e 2017 PER GENERE**

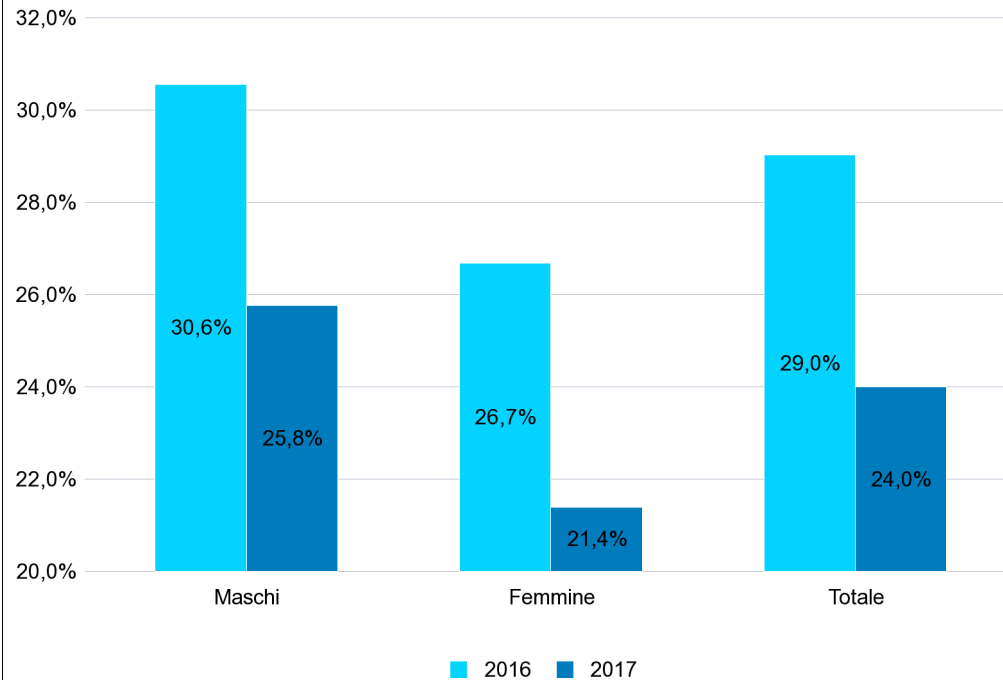

**GRAF.6 - PERCENTUALE DEI NUOVI RAPPORTI DI LAVORO\* ATTIVATI/VARIATI A TEMPO INDETERMINATO SUL TOTALE DEI RAPPORTI ATTIVATI/VARIATI NEL PERIODO GENNAIO - AGOSTO DEGLI ANNI 2016 e 2017 PER SETTORE DI ATTIVITA' ECONOMICA**

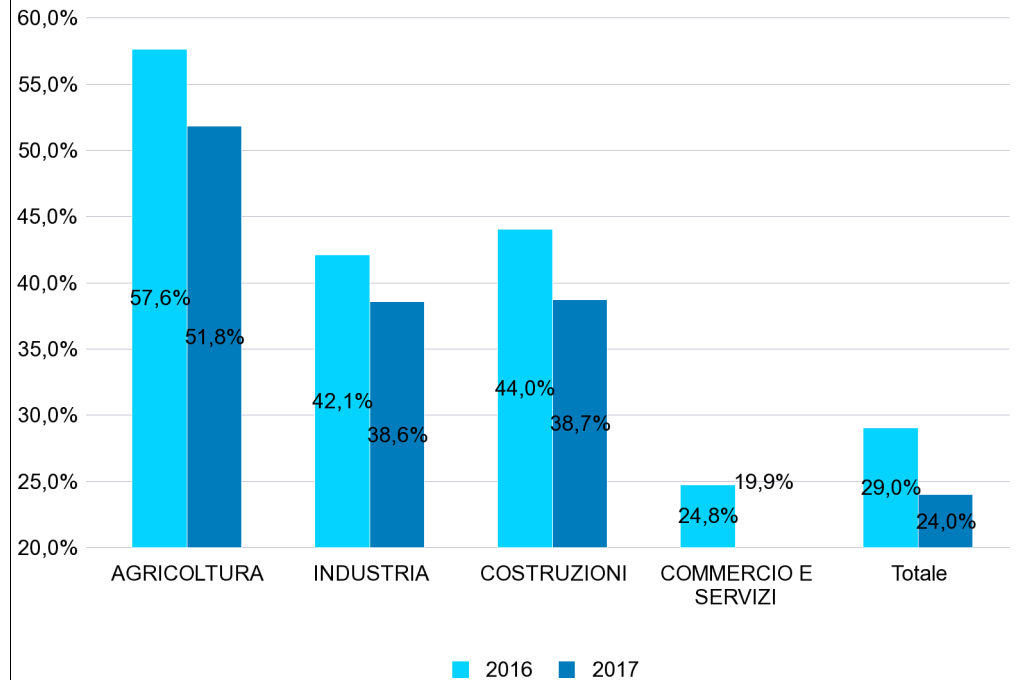

Fonte: INPS - elaborazione al 10 Ottobre 2017

**Campo di osservazione: archivi UNIEMENS dei lavoratori dipendenti privati esclusi lavoratori domestici e operai agricoli. Sono compresi i lavoratori degli enti pubblici economici.**

N.B.: i dati 2017 sono provvisori, in quanto le aziende, con la denuncia del mese di settembre possono integrare i dati di competenza relativi a agosto. Inoltre, i dati 2017 e 2016 possono subire variazioni per effetto di rettifiche effettuate dalle aziende ovvero di accertamenti realizzati dall'INPS.

\* Sono stati rilevati tutti i rapporti di lavoro attivati nel periodo, anche quelli in capo ad uno stesso lavoratore, con riguardo a tutte le tipologie di lavoro subordinato, incluso il lavoro somministrato e il lavoro intermittente. Le assunzioni di stagionali a causa della loro peculiarità, che ne determina l'uso principalmente in alcuni periodi dell'anno, non sono incluse nelle rappresentazioni grafiche.



**GRAF.7 - PERCENTUALE DEI NUOVI RAPPORTI DI LAVORO\* ATTIVATI/VARIATI A TEMPO INDETERMINATO SUL TOTALE DEI RAPPORTI ATTIVATI/VARIATI NEL PERIODO GENNAIO - AGOSTO DEGLI ANNI 2016 e 2017 PER QUALIFICA PROFESSIONALE**

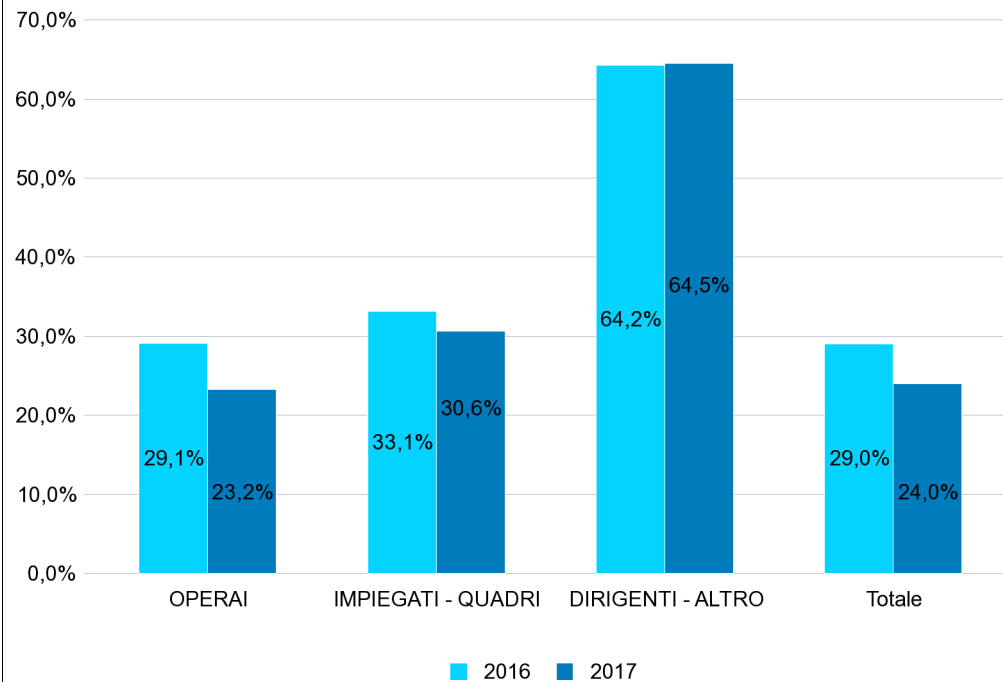

**GRAF.8 - PERCENTUALE DEI NUOVI RAPPORTI DI LAVORO\* ATTIVATI/VARIATI A TEMPO INDETERMINATO SUL TOTALE DEI RAPPORTI ATTIVATI/VARIATI NEL PERIODO GENNAIO - AGOSTO DEGLI ANNI 2016 e 2017 PER TIPOLOGIA ORARIA**

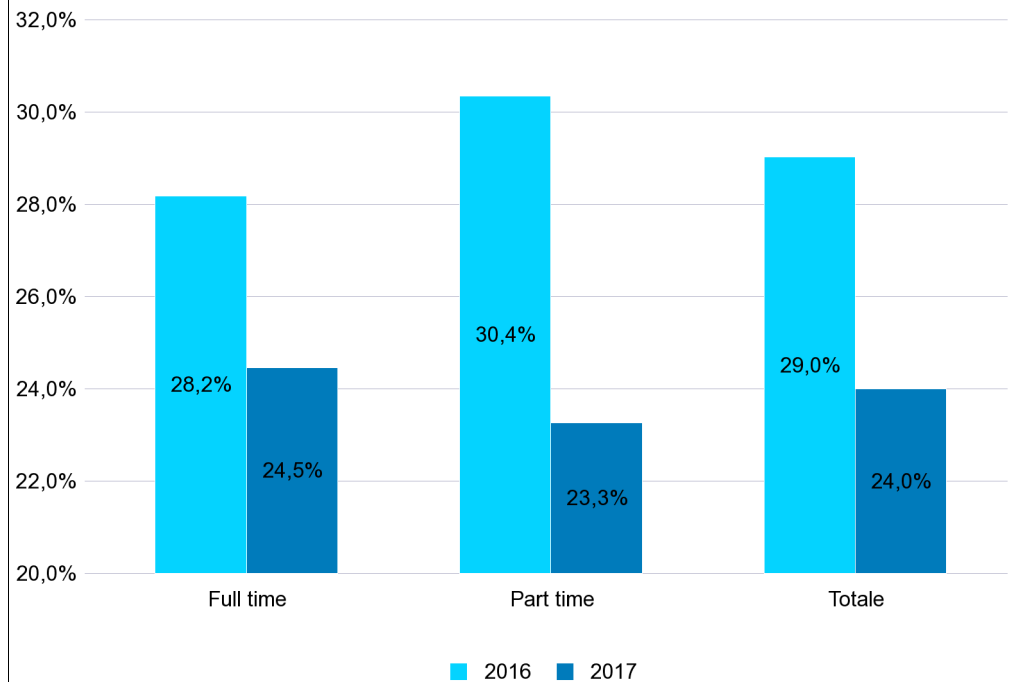

Fonte: INPS - elaborazione al 10 Ottobre 2017

**Campo di osservazione: archivi UNIEMENS dei lavoratori dipendenti privati esclusi lavoratori domestici e operai agricoli. Sono compresi i lavoratori degli enti pubblici economici.**

N.B.: i dati 2017 sono provvisori, in quanto le aziende, con la denuncia del mese di settembre possono integrare i dati di competenza relativi a agosto. Inoltre, i dati 2017 e 2016 possono subire variazioni per effetto di rettifiche effettuate dalle aziende ovvero di accertamenti realizzati dall'INPS.

\* Sono stati rilevati tutti i rapporti di lavoro attivati nel periodo, anche quelli in capo ad uno stesso lavoratore, con riguardo a tutte le tipologie di lavoro subordinato, incluso il lavoro somministrato e il lavoro intermittente. Le assunzioni di stagionali a causa della loro peculiarità, che ne determina l'uso principalmente in alcuni periodi dell'anno, non sono incluse nelle rappresentazioni grafiche.

**GRAF.9 - VARIAZIONE TENDENZIALE DEI RAPPORTI DI LAVORO\* ATTIVATI/VARIATI (SALDI MOBILI ANNUALIZZATI TOTALI E DISTINTI PER TIPOLOGIA CONTRATTUALE)**

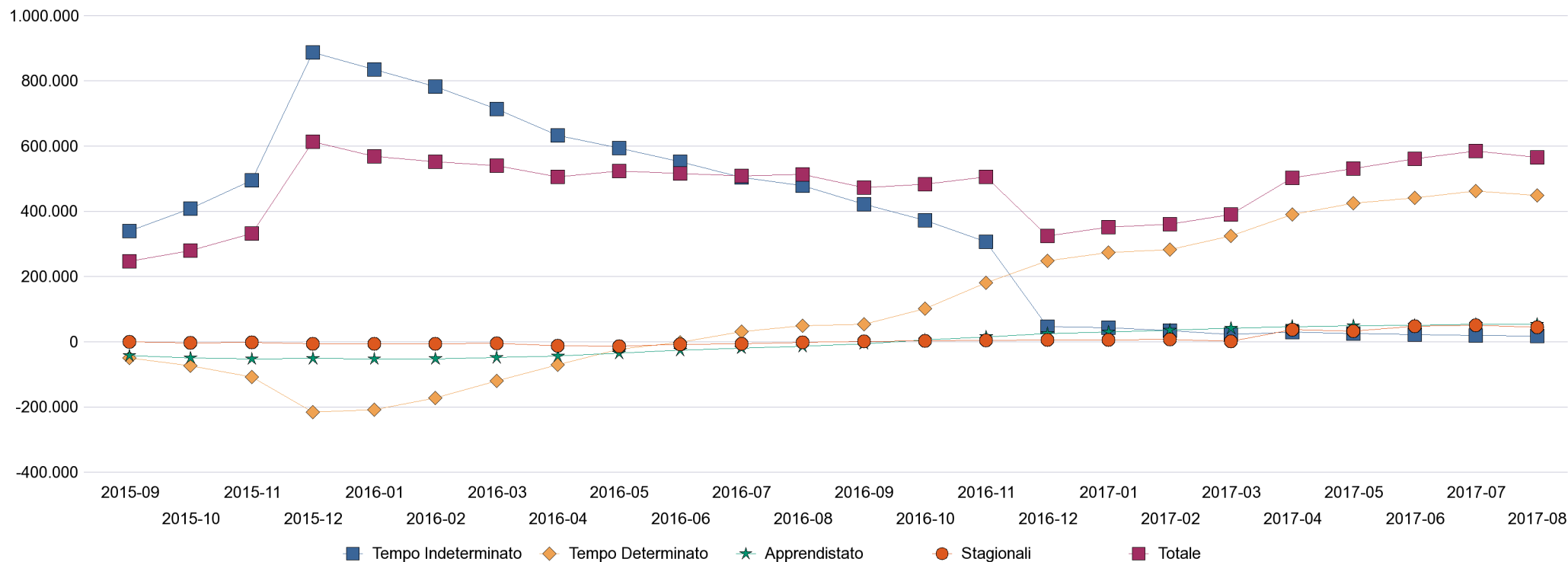

Fonte: INPS - elaborazione al 10 Ottobre 2017

**Campo di osservazione: archivi UNIEMENS dei lavoratori dipendenti privati esclusi lavoratori domestici e operai agricoli. Sono compresi i lavoratori degli enti pubblici economici.**

N.B.: i dati 2017 sono provvisori, in quanto le aziende, con la denuncia del mese di settembre possono integrare i dati di competenza relativi a agosto. Inoltre, i dati 2017, 2016 e 2015 possono subire variazioni per effetto di rettifiche effettuate dalle aziende ovvero di accertamenti realizzati dall'INPS.

\* Sono stati rilevati tutti i rapporti di lavoro attivati nel periodo, anche quelli in capo ad uno stesso lavoratore, con riguardo a tutte le tipologie di lavoro subordinato, incluso il lavoro somministrato e il lavoro intermittente. Il totale include anche i rapporti di lavoro stagionale.