Istituto Nazionale Previdenza Sociale

Coordinamento Generale Statistico attuariale

CIG - Cassa Integrazione Guadagni

Ore autorizzate per trattamenti di integrazione salariale

REPORT MENSILE SETTEMBRE 2015

In data 2 Giugno 2015 è stata effettuata la rilettura degli archivi, pertanto i dati pubblicati prima di tale data potrebbero aver subìto variazioni

APPENDICE:

Aggiornamento del tasso di utilizzo del numero delle ore CIG autorizzate ("tiraggio") delle domande e dei beneficiari di Disoccupazione non agricola, di ASPI, di NASPI, di MINIASPI, di Mobilità, di Disoccupazione non agricola con requisiti ridotti e MINIASPI2012

Ore autorizzate per trattamenti di integrazione salariale

INDICE

Cenni normativi

Sintesi

Tav. 1 (Graf. Tav. 1)	Serie storica annuale del numero di ore per tipologia d'intervento - Periodo dal 1980 al 2014
Tav. 2 (Graf.A e Graf.B Tav. 2)	Serie storica mensile da settembre 2014 delle ore per tipologia d'intervento (valori assoluti e variazioni %)
Tav. 3 (Graf.A e Graf.B Tav. 3)	Serie storica mensile da settembre 2014 delle ore TOTALI per area geografica (valori assoluti e variazioni %)
Tav. 4 (Graf.A e Graf.B Tav. 4)	Serie storica mensile da settembre 2014 delle ore di CIG Ordinaria (CIGO) per area geografica (valori assoluti e variazioni %)
Tav. 5 (Graf.A e Graf.B Tav. 5)	Serie storica mensile da settembre 2014 delle ore di CIG Straordinaria (CIGS) per area geografica (valori assoluti e variazioni %)
Tav. 6 (Graf. Tav. 6)	Serie storica mensile da settembre 2014 delle ore di CIG in Deroga (CIGD) per area geografica (valori assoluti e variazioni %)
Tav. 7 (Graf. Tav. 7)	Numero ore per tipologia d'intervento e qualifica del lavoratore nel mese in esame e nello stesso mese dell'anno precedente (compresi i valori cumulati da settembre)
Tav. 8 (Graf. Tav. 8)	Numero ore per tipologia d'intervento e ramo di attività nel mese in esame e nello stesso mese dell'anno precedente
Tav. 9 (Graf. Tav. 9)	Numero ore TOTALI per regione e area geografica nel mese in esame e nello stesso mese dell'anno precedente (compresi i valori cumulati da settembre)
Tav. 10	Numero ore di CIG Ordinaria (CIGO) per regione e area geografica nel mese in esame e nello stesso mese dell'anno precedente (compresi i valori cumulati da settembre)
Tav. 11	Numero ore di CIG Straordinaria (CIGS) per regione e area geografica nel mese in esame e nello stesso mese dell'anno precedente (compresi i valori cumulati da settembre)
Tav. 12	Numero ore di CIG in Deroga (CIGD) per regione e area geografica nel mese in esame e nello stesso mese dell'anno precedente (compresi i valori cumulati da settembre)

APPENDICE

Tiraggio degli anni 2013, 2014 e 2015 (periodo gennaio-luglio) - Confronti per tipologia d'intervento

Numero Domande di Disoccupazione non agricola con requisiti ordinari e speciale edile, ASPI, NASPI, MINIASPI, Mobilità e Disoccupazione con requisiti ridotti

Distribuzione regionale delle domande di prestazione ASPI, NASPI, MINIASPI e MINI ASPI2012

Beneficiari mensili di disoccupazione non agricola con requisiti ordinari e speciale edile, di ASPI, di MINI ASPI e di Mobilita' e beneficiari complessivi annui di Disoccupazione non agricola con requisiti ridotti e di Disoccupazione agricola

Istituto Nazionale
Previdenza Sociale

CIG - Cassa Integrazione Guadagni

Ore autorizzate per trattamenti di integrazione salariale

REPORT MENSILE SETTEMBRE 2015

Coordinamento Generale Statistico Attuariale

Ore autorizzate per trattamenti di integrazione salariale

Cenni normativi

La **Cassa Integrazione Guadagni** è una prestazione finalizzata a sostituire o integrare la retribuzione ed è destinata ai lavoratori sospesi dal lavoro o che operano con orario ridotto a causa di difficoltà produttive dell'azienda. Possono usufruire dell'integrazione salariale gli operai, gli impiegati e i quadri mentre sono esclusi i dirigenti gli apprendisti e i lavoranti a domicilio.

La **CIGO** (Cassa Integrazione Guadagni Ordinaria) è rivolta alle aziende industriali non edili e alle aziende industriali ed artigiane dell'edilizia e del settore lapideo che sospendono o riducono l'attività aziendale a causa di eventi temporanei e transitori quali ad es. la mancanza di commesse, le avversità atmosferiche. Può essere concessa per 13 settimane, più eventuali proroghe fino a 12 mesi; in determinate aree territoriali il limite è elevato a 24 mesi.

L'intervento di **CIGS** (Cassa Integrazione Guadagni Straordinaria) può essere richiesto per ristrutturazione, riorganizzazione e riconversione aziendale, per crisi aziendale di particolare rilevanza sociale e in caso di procedure concorsuali, quali fallimento, liquidazione coatta amministrativa, ecc. La CIGS è destinata ad aziende con, in media, più di 15 dipendenti nel semestre precedente la richiesta di intervento; le aziende sono quelle dei settori industriali ed edili, dell'artigianato dell'indotto (cioè con un solo committente destinatario di CIGS), dei servizi di mensa e ristorazione dell'indotto, delle cooperative agricole; ed inoltre ad imprese commerciali con più di 200 dipendenti (in regime transitorio anche con numero di dipendenti da 51 a 200), ad imprese editrici di giornali per i quali si prescinde dal limite dei 15 dipendenti, imprese di spedizioni e trasporto del terziario e ad agenzie di viaggi e turismo, ciascuna con più di 50 dipendenti.

Sono definiti "in deroga" i trattamenti di integrazione salariale (**CIGD**), destinati ai lavoratori (compresi apprendisti, interinali e lavoratori a domicilio) di imprese escluse dalla Cassa Integrazione Guadagni ordinaria e straordinaria. La CIG in deroga alla vigente normativa è concessa nei casi in cui alcuni settori (tessile, abbigliamento, calzaturiero, orafo, ecc) versino in grave crisi occupazionale. Essa può durare al massimo 12 mesi e il suo ammontare può arrivare fino all'80% della retribuzione. Lo strumento della cassa integrazione guadagni in deroga permette quindi, senza modificare la normativa che regola la CIG, di concedere i trattamenti di integrazione salariale anche a tipologie di aziende e lavoratori che ne sono esclusi.

Ore autorizzate per trattamenti di integrazione salariale
SINTESI FOCUS SETTEMBRE 2015

Nel mese di settembre 2015 il numero di ore di cassa integrazione complessivamente autorizzate è stato pari a 60,7 milioni, in diminuzione del 38,1% rispetto allo stesso mese del 2014 (98,0 milioni).
I dati destagionalizzati, calcolati per le sole componenti Ordinaria e Straordinaria, evidenziano nel mese di settembre 2015 rispetto al mese precedente una variazione congiunturale pari al +5,6%.

INTERVENTI ORDINARI (CIGO)
Le ore di cassa integrazione ordinaria autorizzate a settembre 2015 sono state 17,8 milioni. Un anno prima, nel mese di settembre 2014, erano state 21,8 milioni: di conseguenza, la diminuzione tendenziale è pari al 18,2%. In particolare, la variazione tendenziale è stata pari a -16,4% nel settore Industria e -23,2% nel settore Edilizia.
Le variazioni congiunturali calcolate sui dati destagionalizzati registrano nel mese di settembre 2015 rispetto al mese precedente un aumento pari all'11,6%.

INTERVENTI STRAORDINARI (CIGS)
Il numero di ore di cassa integrazione straordinaria autorizzate a settembre 2015 è stato pari a 30,6 milioni, registrando un decremento pari al 45,3% rispetto allo stesso mese dell'anno precedente, che registrava 56,0 milioni di ore autorizzate.
Nel mese di settembre 2015 rispetto al mese precedente si registra una variazione congiunturale, calcolata sui dati destagionalizzati, pari al +2,7%.

INTERVENTI IN DEROGA (CIGD)
Gli interventi in deroga sono stati pari a 12,2 milioni di ore autorizzate a settembre 2015 registrando un decremento del 39,7% se raffrontati con settembre 2014, mese nel quale erano state autorizzate 20,3 milioni di ore.
La forte variabilità delle integrazioni salariali in deroga, non imputabile a fenomeni di stagionalità ma dovuta agli interventi di politica economica, rende impossibile la destagionalizzazione della serie storica.

ORE AUTORIZZATE PER TRATTAMENTI DI INTEGRAZIONE SALARIALE

1 - Serie storica annuale del numero di ore per tipologia d'intervento - Periodo dal 1980 al 2015

ANNI	CIG Ordinaria			CIG Straordinaria (*)	COMPLESSO	
	Industria	Edilizia	Totale CIGO			Variazione %
1980	*109.338.181*	*61.946.012*	171.284.193	135.852.891	**307.137.084**	
1981	*189.014.432*	*76.170.947*	265.185.379	312.559.489	**577.744.868**	**88%**
1982	*193.205.105*	*56.980.817*	250.185.922	370.105.563	**620.291.485**	**7%**
1983	*229.250.408*	*55.701.479*	284.951.887	461.565.957	**746.517.844**	**20%**
1984	*198.280.247*	*70.103.980*	268.384.227	548.113.068	**816.497.295**	**9%**
1985	*121.707.904*	*82.816.095*	204.523.999	512.106.735	**716.630.734**	**-12%**
1986	*101.667.328*	*61.805.961*	163.473.289	483.882.943	**647.356.232**	**-10%**
1987	*88.782.891*	*56.970.472*	145.753.363	388.093.679	**533.847.042**	**-18%**
1988	*62.575.786*	*39.966.393*	102.542.179	317.575.990	**420.118.169**	**-21%**
1989	*50.965.548*	*35.182.530*	86.148.078	258.810.675	**344.958.753**	**-18%**
1990	*76.926.600*	*34.549.738*	111.476.338	222.217.400	**333.693.738**	**-3%**
1991	*143.644.804*	*51.694.576*	195.339.380	217.536.402	**412.875.782**	**24%**
1992	*182.983.716*	*46.147.031*	229.130.747	232.212.731	**461.343.478**	**12%**
1993	*240.301.503*	*52.219.231*	292.520.734	256.875.663	**549.396.397**	**19%**
1994	*119.652.052*	*48.899.762*	168.551.814	253.767.063	**422.318.877**	**-23%**
1995	*57.899.359*	*34.801.708*	92.701.067	207.165.338	**299.866.405**	**-29%**
1996	*81.764.959*	*38.129.179*	119.894.138	128.191.620	**248.085.758**	**-17%**
1997	*68.233.484*	*34.902.186*	103.135.670	109.406.901	**212.542.571**	**-14%**
1998	*60.781.111*	*31.171.581*	91.952.692	80.461.378	**172.414.070**	**-19%**
1999	*81.206.560*	*30.129.699*	111.336.259	55.797.416	**167.133.675**	**-3%**
2000	*44.971.736*	*28.471.422*	73.443.158	73.732.088	**147.175.246**	**-12%**
2001	*60.211.285*	*31.294.175*	91.505.460	60.747.556	**152.253.016**	**3%**
2002	*84.656.408*	*29.611.493*	114.267.901	62.877.102	**177.145.003**	**16%**
2003	*87.106.964*	*32.926.221*	120.033.185	107.125.070	**227.158.255**	**28%**
2004	*95.215.647*	*36.060.570*	131.276.217	96.316.368	**227.592.585**	**0%**
2005	*101.589.686*	*40.891.436*	142.481.122	104.524.746	**247.005.868**	**9%**
2006	*55.770.665*	*40.832.291*	96.602.956	136.143.877	**232.746.833**	**-6%**
2007	*40.102.397*	*30.551.172*	70.653.569	114.099.650	**184.753.219**	**-21%**
2008	*78.740.695*	*34.344.422*	113.085.117	115.479.754	**228.564.871**	**24%**
2009	*512.106.105*	*64.584.703*	576.690.808	340.446.312	**917.137.120**	**301%**
2010	*275.408.202*	*66.389.142*	341.797.344	858.707.005	**1.200.504.349**	**31%**
2011	*169.552.374*	*60.225.640*	229.778.014	746.093.857	**975.871.871**	**-19%**
2012	*269.117.335*	*70.923.280*	340.040.615	774.281.199	**1.114.321.814**	**14%**
2013	*276.566.462*	*80.063.479*	356.629.941	758.535.366	**1.115.165.307**	**0%**
2014	*183.777.344*	*67.068.302*	250.845.646	801.529.292	**1.052.374.938**	**-6%**
2015 (Gennaio-Settembre)	*110.962.227*	*40.445.160*	151.407.387	366.497.204	**517.904.591**	

(*) Comprensiva della CIGS in deroga

INPS - Coordinamento Generale Statistico Attuariale

ORE AUTORIZZATE PER TRATTAMENTI DI INTEGRAZIONE SALARIALE

Serie storica del numero di ore per tipologia d'intervento - Periodo dal 1980 al 2014

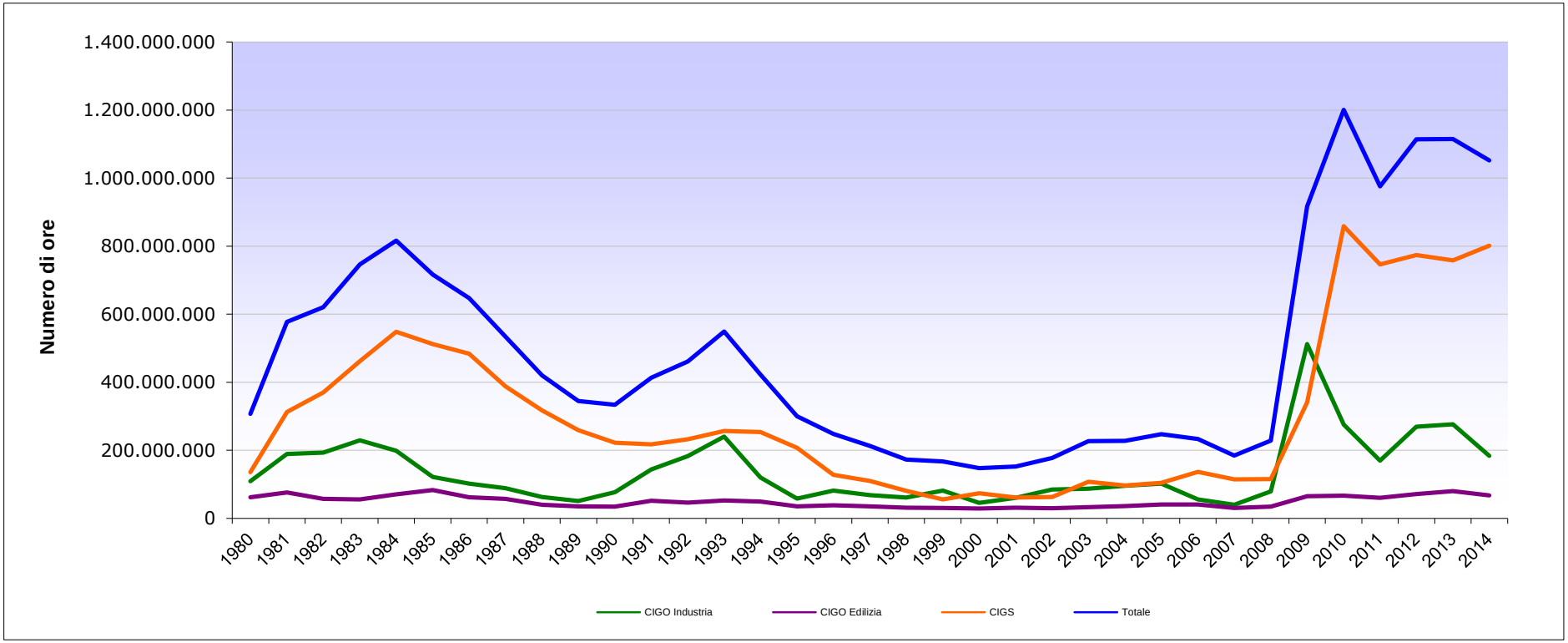

INPS - Coordinamento Generale Statistico Attuariale

ORE AUTORIZZATE PER TRATTAMENTI DI INTEGRAZIONE SALARIALE

2 - Serie storica mensile delle ore per tipologia d'intervento nei mesi sottoindicati

TIPO DI INTERVENTO	ore autorizzate (valori assoluti)												
	settembre 14	ottobre 14	novembre 14	dicembre 14	gennaio 15	febbraio 15	marzo 15	aprile 15	maggio 15	giugno 15	luglio 15	agosto 15	settembre 15
CIG Ordinaria	21.791.820	20.103.832	20.106.360	17.564.119	14.898.097	16.901.381	22.599.870	19.457.096	22.412.324	17.088.391	16.372.483	3.847.456	17.830.289
CIG Straordinaria	55.978.494	63.510.940	41.469.831	38.301.741	28.076.999	38.843.168	36.589.214	37.214.768	38.996.364	31.622.520	28.417.879	25.696.525	30.635.773
CIG in Deroga	20.275.367	32.957.495	23.567.685	33.373.251	7.479.712	3.295.363	2.581.059	4.233.308	3.997.897	19.199.080	7.605.408	9.787.446	12.224.721
TOTALE	**98.045.681**	**116.572.267**	**85.143.876**	**89.239.111**	**50.454.808**	**59.039.912**	**61.770.143**	**60.905.172**	**65.406.585**	**67.909.991**	**52.395.770**	**39.331.427**	**60.690.783**

TIPO DI INTERVENTO	variazioni tendenziali (valori %)												
	settembre 14 / settembre 13	ottobre 14 / ottobre 13	novembre 14 / novembre 13	dicembre 14 / dicembre 13	gennaio 15 / gennaio 14	febbraio 15 / febbraio 14	marzo 15 / marzo 14	aprile 15 / aprile 14	maggio 15 / maggio 14	giugno 15 / giugno 14	luglio 15 / luglio 14	agosto 15 / agosto 14	settembre 15 / settembre 14
CIG Ordinaria	-32,2%	-40,4%	-25,3%	-26,3%	-37,9%	-28,3%	-18,0%	-14,1%	-9,1%	-24,8%	-19,0%	-34,8%	-18,2%
CIG Straordinaria	52,9%	36,5%	-22,7%	-3,3%	-39,3%	-4,6%	-22,7%	-25,1%	-30,2%	-3,1%	-32,6%	-49,1%	-45,3%
CIG in Deroga	14,0%	152,5%	-23,6%	42,7%	-46,8%	-84,4%	-90,5%	-76,0%	-65,7%	29,4%	-18,3%	-11,9%	-39,7%
TOTALE	**13,3%**	**25,0%**	**-23,5%**	**2,8%**	**-40,1%**	**-30,8%**	**-39,5%**	**-32,3%**	**-29,0%**	**-3,3%**	**-26,9%**	**-41,7%**	**-38,1%**

TIPO DI INTERVENTO	variazioni congiunturali su dati destagionalizzati[(1)(2)] (valori %)												
	settembre 14 / agosto 14	ottobre 14 / settembre 14	novembre 14 / ottobre 14	dicembre 14 / novembre 14	gennaio 15 / dicembre 14	febbraio 15 / gennaio 15	marzo 15 / febbraio 15	aprile 15 / marzo 15	maggio 15 / aprile 15	giugno 15 / maggio 15	luglio 15 / giugno 15	agosto 15 / luglio 15	settembre 15 / agosto 15
CIG Ordinaria	-0,4%	-5,9%	2,7%	-2,7%	-4,7%	-2,8%	12,8%	-5,4%	-0,4%	-8,2%	-6,8%	-7,7%	11,6%
CIG Straordinaria	2,3%	15,9%	-26,7%	6,4%	-28,3%	22,4%	-10,7%	9,4%	1,9%	-11,1%	-9,8%	-5,7%	2,7%
CIG in Deroga	n.d.	n.d.	n.d.	n.d.	n.d.	n.d.	n.d.	n.d.	n.d.	n.d.	n.d.	n.d.	n.d.
TOTALE	**1,5%**	**9,7%**	**-19,6%**	**3,6%**	**-21,4%**	**13,5%**	**-3,6%**	**4,2%**	**1,2%**	**-10,2%**	**-8,7%**	**-6,3%**	**5,6%**

ORE AUTORIZZATE PER TRATTAMENTI DI INTEGRAZIONE SALARIALE

Variazioni congiunturali per tipologia d'intervento nel periodo Settembre 2014 - Settembre 2015

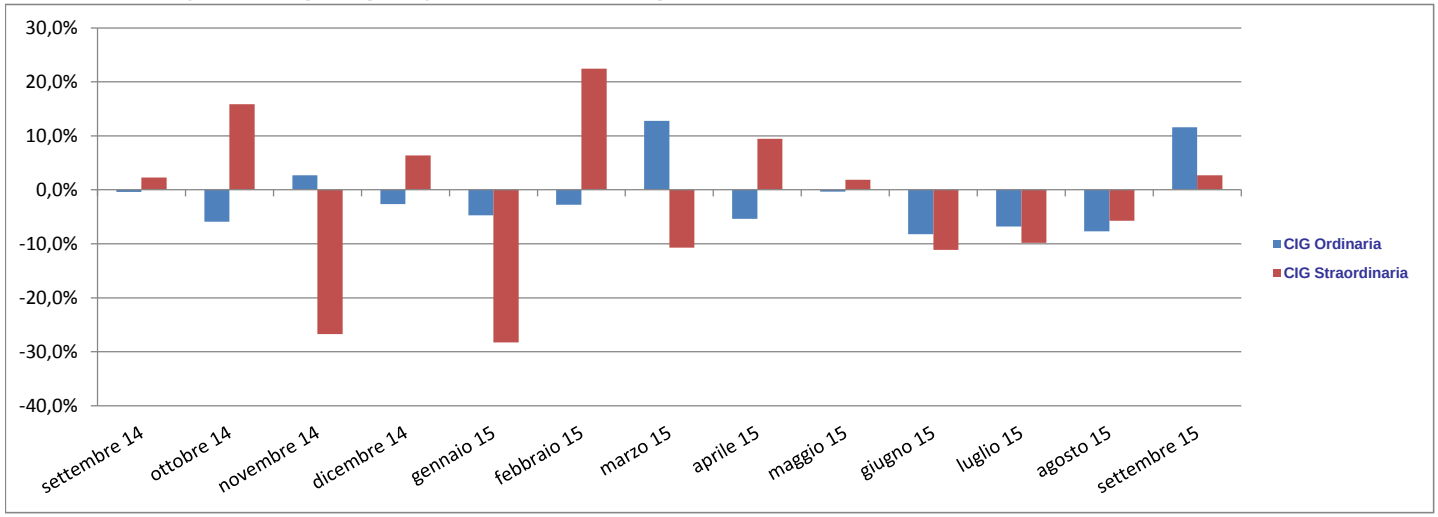

Numero ore mensili per tipologia d'intervento nei mesi di Settembre 2014 e 2015

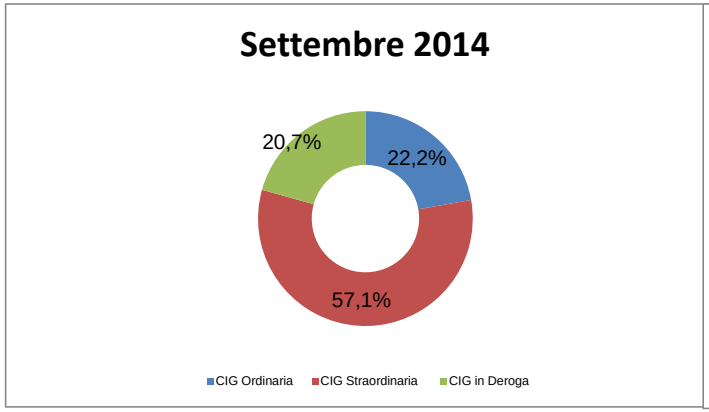

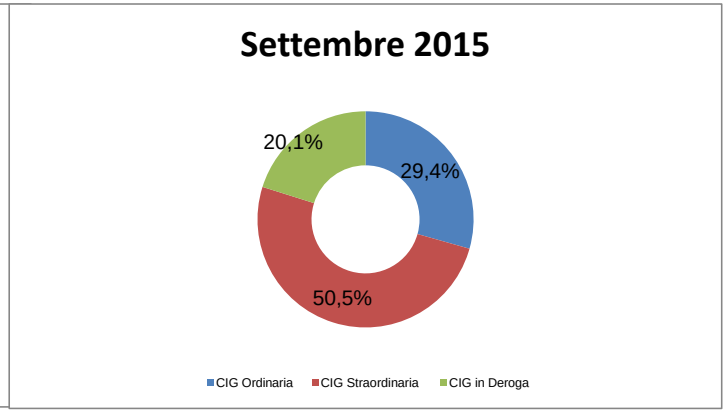

INPS - Coordinamento Generale Statistico Attuariale

ORE AUTORIZZATE PER TRATTAMENTI DI INTEGRAZIONE SALARIALE

3 - Serie storica mensile delle ore TOTALI per area geografica nei mesi sottoindicati

Area Geografica	ore autorizzate (valori assoluti)												
	settembre 14	ottobre 14	novembre 14	dicembre 14	gennaio 15	febbraio 15	marzo 15	aprile 15	maggio 15	giugno 15	luglio 15	agosto 15	settembre 15
ITALIA	**98.045.681**	**116.572.267**	**85.143.876**	**89.239.111**	**50.454.808**	**59.039.912**	**61.770.143**	**60.905.172**	**65.406.585**	**67.909.991**	**52.395.770**	**39.331.427**	**60.690.783**
Nord Ovest	*36.881.391*	*40.816.061*	*25.957.523*	*29.107.450*	*19.059.246*	*30.331.562*	*25.783.726*	*22.932.769*	*25.354.596*	*18.983.015*	*20.042.468*	*9.328.929*	*19.948.976*
Nord Est	*21.470.481*	*22.212.849*	*23.455.724*	*11.548.011*	*9.207.428*	*10.889.547*	*12.768.174*	*10.437.516*	*14.355.084*	*15.864.261*	*9.543.757*	*11.917.041*	*14.211.565*
Centro	*20.376.357*	*30.915.478*	*22.249.634*	*15.855.019*	*10.660.320*	*9.036.489*	*10.800.768*	*13.431.583*	*12.732.878*	*15.282.160*	*13.671.954*	*11.723.974*	*13.563.974*
Mezzogiorno	*19.317.452*	*22.627.879*	*13.480.995*	*32.728.631*	*11.527.814*	*8.782.314*	*12.417.475*	*14.103.304*	*12.964.027*	*17.780.555*	*9.137.591*	*6.361.483*	*12.966.268*

Area Geografica	variazioni tendenziali (valori %)												
	settembre 14 / settembre 13	ottobre 14 / ottobre 13	novembre 14 / novembre 13	dicembre 14 / dicembre 13	gennaio 15 / gennaio 14	febbraio 15 / febbraio 14	marzo 15 / marzo 14	aprile 15 / aprile 14	maggio 15 / maggio 14	giugno 15 / giugno 14	luglio 15 / luglio 14	agosto 15 / agosto 14	settembre 15 / settembre 14
ITALIA	**13,3%**	**25,0%**	**-23,5%**	**2,8%**	**-40,1%**	**-30,8%**	**-39,5%**	**-32,3%**	**-29,0%**	**-3,3%**	**-26,9%**	**-41,7%**	**-38,1%**
Nord Ovest	*0,1%*	*7,4%*	*-35,1%*	*4,1%*	*-38,0%*	*-14,5%*	*-34,5%*	*-21,8%*	*-37,5%*	*-30,1%*	*-27,0%*	*-65,7%*	*-45,9%*
Nord Est	*37,6%*	*24,0%*	*13,1%*	*-42,4%*	*-47,0%*	*-44,8%*	*-46,3%*	*-42,3%*	*-23,6%*	*29,9%*	*-33,9%*	*44,7%*	*-33,8%*
Centro	*27,6%*	*70,8%*	*-4,8%*	*-9,4%*	*-44,2%*	*-44,6%*	*-36,6%*	*-7,0%*	*-27,3%*	*-12,8%*	*-3,5%*	*24,5%*	*-33,4%*
Mezzogiorno	*6,6%*	*17,4%*	*-50,5%*	*53,6%*	*-32,5%*	*-36,7%*	*-43,5%*	*-49,8%*	*-15,0%*	*33,3%*	*-41,7%*	*-72,0%*	*-32,9%*

Area Geografica	variazioni congiunturali su dati destagionalizzati[(1)(2)] (valori %)												
	settembre 14 / agosto 14	ottobre 14 / settembre 14	novembre 14 / ottobre 14	dicembre 14 / novembre 14	gennaio 15 / dicembre 14	febbraio 15 / gennaio 15	marzo 15 / febbraio 15	aprile 15 / marzo 15	maggio 15 / aprile 15	giugno 15 / maggio 15	luglio 15 / giugno 15	agosto 15 / luglio 15	settembre 15 / agosto 15
ITALIA	**1,5%**	**9,7%**	**-19,6%**	**3,6%**	**-21,4%**	**13,5%**	**-3,6%**	**4,2%**	**1,2%**	**-10,2%**	**-8,7%**	**-6,3%**	**5,6%**
Nord Ovest	*-4,1%*	*-6,1%*	*8,0%*	*-16,9%*	*-5,1%*	*25,6%*	*-19,0%*	*2,0%*	*12,4%*	*-16,7%*	*25,1%*	*-16,4%*	*7,6%*
Nord Est	*26,3%*	*-9,0%*	*17,7%*	*-34,5%*	*3,4%*	*15,7%*	*-2,3%*	*-2,0%*	*12,9%*	*-28,9%*	*-17,0%*	*-1,5%*	*23,8%*
Centro	*53,9%*	*42,4%*	*-50,8%*	*-18,2%*	*-0,2%*	*3,4%*	*13,5%*	*1,9%*	*0,9%*	*-10,0%*	*17,5%*	*5,2%*	*-28,0%*
Mezzogiorno	*-30,2%*	*22,2%*	*-47,2%*	*152,4%*	*-56,2%*	*-5,5%*	*22,2%*	*16,4%*	*-26,7%*	*18,9%*	*-54,3%*	*-7,0%*	*47,3%*

(1) Il processo di destagionalizzazione è applicato alle serie storiche distinte per tipologia di intervento e area geografica, il totale è ottenuto sommando le componenti destagionalizzate. Poichè la forte variabilità delle integrazioni salariali in deroga, non imputabile a fenomeni di stagionalità ma dovuta agli interventi di politica economica, rende impossibile la destagionalizzazione della suddetta serie storica, è possibile presentare i valori destagionalizzati per le sole componenti Ordinaria e Straordinaria.

INPS - Coordinamento Generale Statistico Attuariale

ORE AUTORIZZATE PER TRATTAMENTI DI INTEGRAZIONE SALARIALE

Numero ore autorizzate TOTALI mensili per tipologia d'intervento nei mesi di Settembre 2014 e 2015

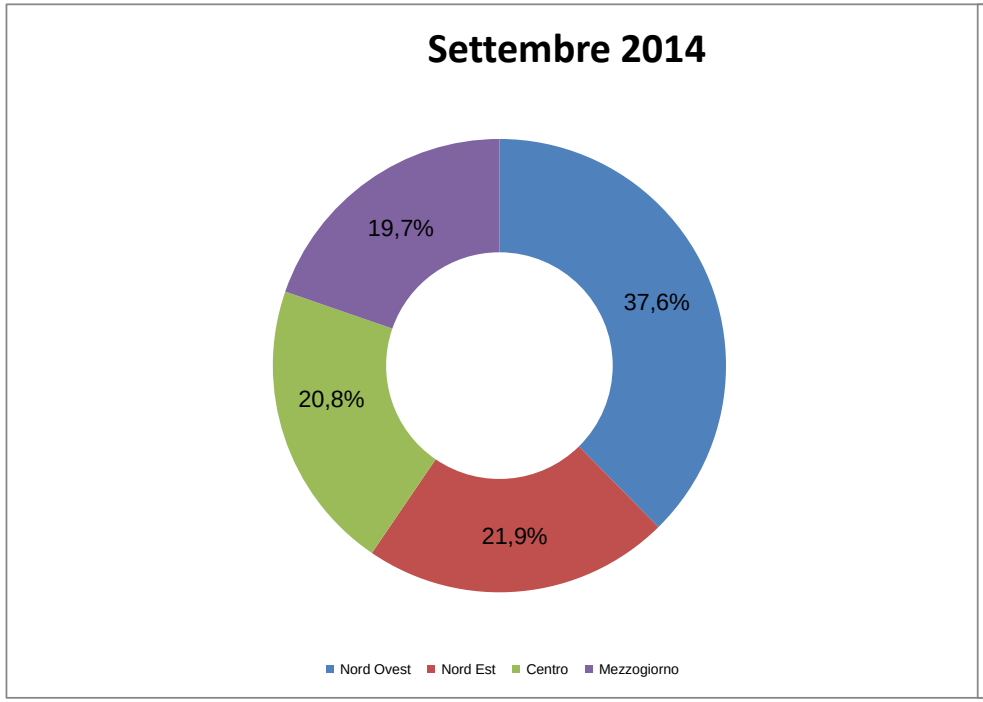

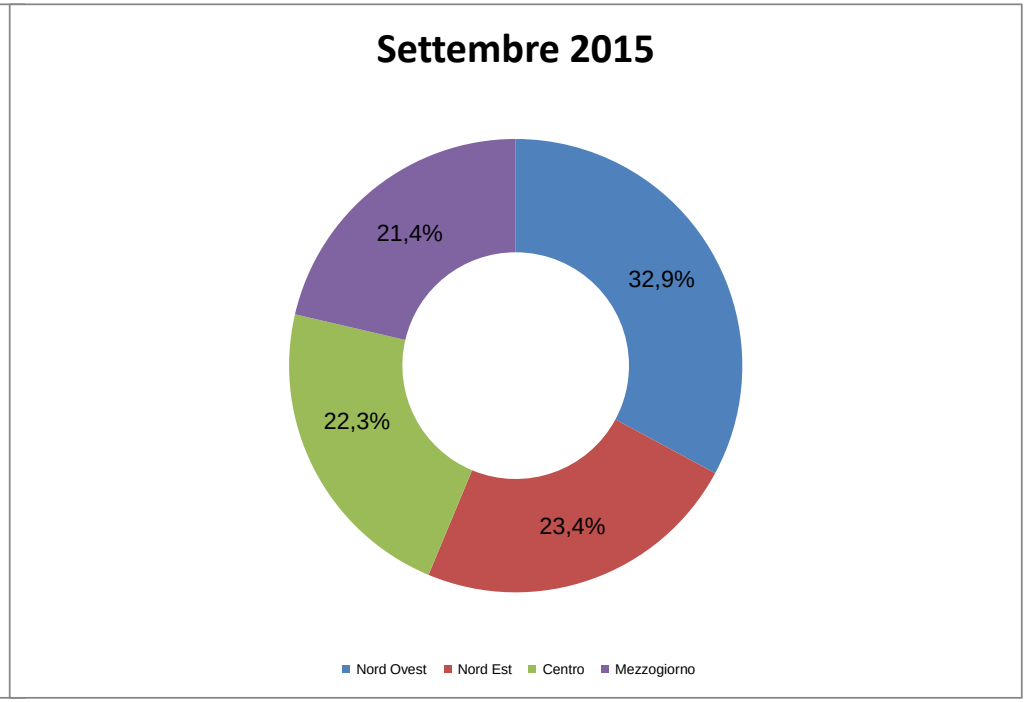

INPS - Coordinamento Generale Statistico Attuariale

ORE AUTORIZZATE PER TRATTAMENTI DI INTEGRAZIONE SALARIALE

4 - Serie storica mensile delle ore di CIG Ordinaria (CIGO) per area geografica nei mesi sottoindicati

Area Geografica	ore autorizzate (valori assoluti)												
	settembre 14	ottobre 14	novembre 14	dicembre 14	gennaio 15	febbraio 15	marzo 15	aprile 15	maggio 15	giugno 15	luglio 15	agosto 15	settembre 15
ITALIA	**21.791.820**	**20.103.832**	**20.106.360**	**17.564.119**	**14.898.097**	**16.901.381**	**22.599.870**	**19.457.096**	**22.412.324**	**17.088.391**	**16.372.483**	**3.847.456**	**17.830.289**
Nord Ovest	*10.223.193*	*9.823.821*	*10.707.705*	*8.645.234*	*7.159.507*	*9.042.860*	*10.683.673*	*9.577.949*	*11.058.609*	*7.847.010*	*7.619.753*	*1.314.458*	*8.261.113*
Nord Est	*3.786.247*	*3.107.461*	*2.785.097*	*2.490.310*	*3.082.395*	*2.386.906*	*3.774.980*	*3.310.733*	*3.759.553*	*3.677.517*	*2.717.865*	*1.134.371*	*3.454.832*
Centro	*3.746.850*	*3.904.903*	*3.482.679*	*2.912.709*	*2.305.555*	*3.222.815*	*3.762.780*	*3.698.722*	*3.470.692*	*3.028.791*	*2.786.647*	*771.678*	*3.438.739*
Mezzogiorno	*4.035.530*	*3.267.647*	*3.130.879*	*3.515.866*	*2.350.640*	*2.248.800*	*4.378.437*	*2.869.692*	*4.123.470*	*2.535.073*	*3.248.218*	*626.949*	*2.675.605*

Area Geografica	variazioni tendenziali (valori %)												
	settembre 14 / settembre 13	ottobre 14 / ottobre 13	novembre 14 / novembre 13	dicembre 14 / dicembre 13	gennaio 15 / gennaio 14	febbraio 15 / febbraio 14	marzo 15 / marzo 14	aprile 15 / aprile 14	maggio 15 / maggio 14	giugno 15 / giugno 14	luglio 15 / luglio 14	agosto 15 / agosto 14	settembre 15 / settembre 14
ITALIA	**-32,2%**	**-40,4%**	**-25,3%**	**-26,3%**	**-37,9%**	**-28,3%**	**-18,0%**	**-14,1%**	**-9,1%**	**-24,8%**	**-19,0%**	**-34,8%**	**-18,2%**
Nord Ovest	*-32,3%*	*-44,3%*	*-11,4%*	*-15,3%*	*-32,4%*	*-20,5%*	*-17,4%*	*0,6%*	*-13,5%*	*-28,2%*	*2,2%*	*-62,0%*	*-19,2%*
Nord Est	*-27,7%*	*-26,0%*	*-26,0%*	*-19,7%*	*-13,7%*	*-27,5%*	*-24,2%*	*-16,5%*	*-0,8%*	*-4,1%*	*-33,3%*	*32,5%*	*-8,8%*
Centro	*-39,0%*	*-27,4%*	*-38,0%*	*-34,7%*	*-56,3%*	*-30,8%*	*-27,6%*	*-10,4%*	*-3,9%*	*-22,0%*	*-35,3%*	*5,4%*	*-8,2%*
Mezzogiorno	*-28,8%*	*-49,6%*	*-42,5%*	*-42,1%*	*-48,4%*	*-46,9%*	*-1,6%*	*-43,0%*	*-7,8%*	*-37,9%*	*-25,7%*	*-26,8%*	*-33,7%*

Area Geografica	variazioni congiunturali su dati destagionalizzati[1] (valori %)												
	settembre 14 / agosto 14	ottobre 14 / settembre 14	novembre 14 / ottobre 14	dicembre 14 / novembre 14	gennaio 15 / dicembre 14	febbraio 15 / gennaio 15	marzo 15 / febbraio 15	aprile 15 / marzo 15	maggio 15 / aprile 15	giugno 15 / maggio 15	luglio 15 / giugno 15	agosto 15 / luglio 15	settembre 15 / agosto 15
ITALIA	**-0,4%**	**-5,9%**	**2,7%**	**-2,7%**	**-4,7%**	**-2,8%**	**12,8%**	**-5,4%**	**-0,4%**	**-8,2%**	**-6,8%**	**-7,7%**	**11,6%**
Nord Ovest	*-4,8%*	*-9,3%*	*15,1%*	*-2,9%*	*-8,7%*	*3,4%*	*2,7%*	*2,0%*	*-2,6%*	*-13,0%*	*6,7%*	*-12,8%*	*6,9%*
Nord Est	*55,8%*	*-3,5%*	*-5,8%*	*-4,9%*	*14,9%*	*-24,2%*	*23,3%*	*-7,7%*	*-7,7%*	*14,8%*	*-35,7%*	*-6,2%*	*66,0%*
Centro	*4,1%*	*19,8%*	*-17,5%*	*-3,1%*	*-14,1%*	*15,4%*	*10,1%*	*1,7%*	*-10,0%*	*2,7%*	*-20,0%*	*-2,0%*	*14,2%*
Mezzogiorno	*-21,8%*	*-22,1%*	*3,4%*	*1,0%*	*-2,8%*	*-11,6%*	*40,4%*	*-28,7%*	*29,7%*	*-23,5%*	*1,2%*	*0,7%*	*-14,6%*

(1) Il processo di destagionalizzazione è applicato alle serie storiche distinte per tipologia di intervento e area geografica, il totale è ottenuto sommando le componenti destagionalizzate

INPS - Coordinamento Generale Statistico Attuariale

ORE AUTORIZZATE PER TRATTAMENTI DI INTEGRAZIONE SALARIALE

Numero ore autorizzate CIGO mensili per tipologia d'intervento nei mesi di Settembre 2014 e 2015

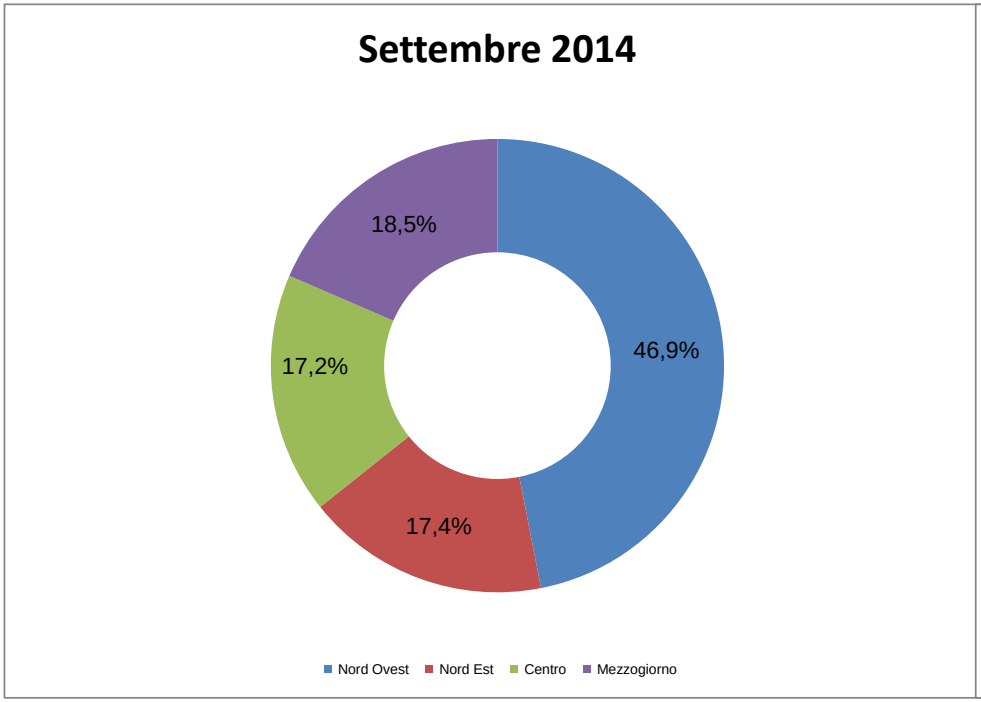

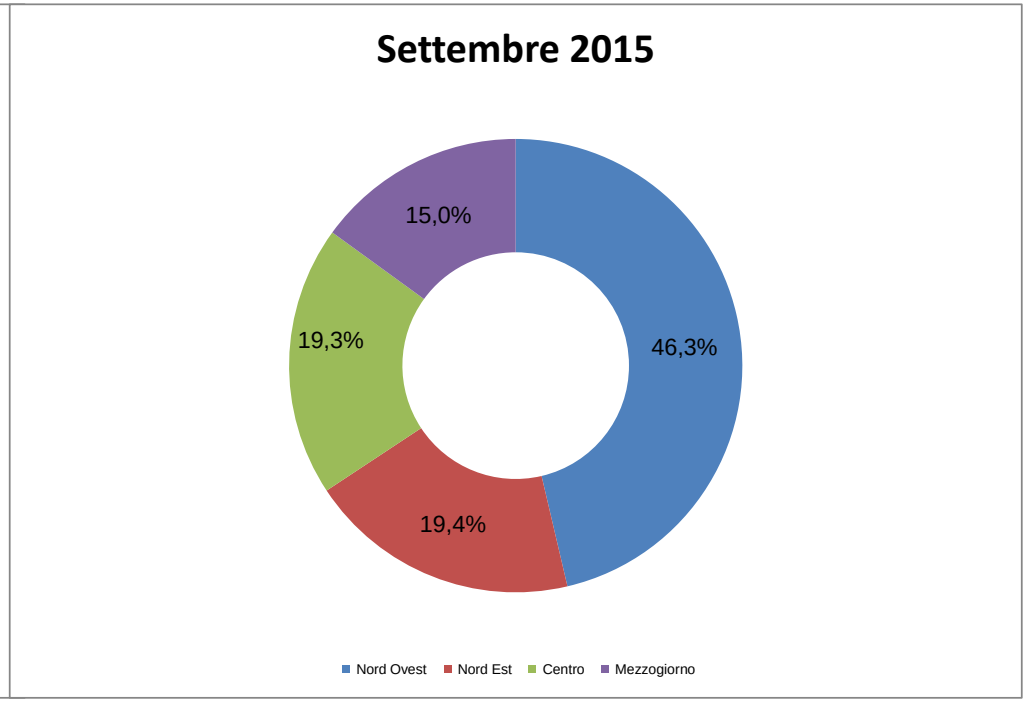

INPS - Coordinamento Generale Statistico Attuariale

ORE AUTORIZZATE PER TRATTAMENTI DI INTEGRAZIONE SALARIALE

5 - Serie storica mensile delle ore di CIG Straordinaria (CIGS) per area geografica nei mesi sottoindicati

Area Geografica	ore autorizzate (valori assoluti)												
	settembre 14	ottobre 14	novembre 14	dicembre 14	gennaio 15	febbraio 15	marzo 15	aprile 15	maggio 15	giugno 15	luglio 15	agosto 15	settembre 15
ITALIA	**55.978.494**	**63.510.940**	**41.469.831**	**38.301.741**	**28.076.999**	**38.843.168**	**36.589.214**	**37.214.768**	**38.996.364**	**31.622.520**	**28.417.879**	**25.696.525**	**30.635.773**
Nord Ovest	*24.422.735*	*19.303.628*	*13.568.053*	*7.319.118*	*10.137.803*	*20.620.999*	*13.665.539*	*11.942.237*	*13.940.768*	*6.714.431*	*9.891.943*	*5.996.372*	*10.674.176*
Nord Est	*9.469.277*	*10.059.361*	*12.502.708*	*6.103.739*	*5.741.274*	*8.244.754*	*8.503.838*	*6.995.901*	*10.491.340*	*5.551.252*	*5.121.771*	*6.777.782*	*6.962.380*
Centro	*11.924.651*	*19.105.860*	*8.753.583*	*5.297.002*	*5.595.654*	*4.666.491*	*6.732.210*	*7.358.215*	*7.537.312*	*6.096.076*	*9.839.652*	*9.585.579*	*6.243.248*
Mezzogiorno	*10.161.831*	*15.042.091*	*6.645.487*	*19.581.882*	*6.602.268*	*5.310.924*	*7.687.627*	*10.918.415*	*7.026.944*	*13.260.761*	*3.564.513*	*3.336.792*	*6.755.969*

Area Geografica	variazioni tendenziali (valori %)												
	settembre 14 / settembre 13	ottobre 14 / ottobre 13	novembre 14 / novembre 13	dicembre 14 / dicembre 13	gennaio 15 / gennaio 14	febbraio 15 / febbraio 14	marzo 15 / marzo 14	aprile 15 / aprile 14	maggio 15 / maggio 14	giugno 15 / giugno 14	luglio 15 / luglio 14	agosto 15 / agosto 14	settembre 15 / settembre 14
ITALIA	**52,9%**	**36,5%**	**-22,7%**	**-3,3%**	**-39,3%**	**-4,6%**	**-22,7%**	**-25,1%**	**-30,2%**	**-3,1%**	**-32,6%**	**-49,1%**	**-45,3%**
Nord Ovest	*65,8%*	*17,1%*	*-42,1%*	*-36,0%*	*-40,8%*	*27,9%*	*-34,8%*	*-15,7%*	*-38,8%*	*-34,0%*	*-41,4%*	*-73,2%*	*-56,3%*
Nord Est	*36,7%*	*-22,0%*	*60,1%*	*-34,9%*	*-48,1%*	*-28,7%*	*-26,9%*	*-19,0%*	*-19,7%*	*-18,7%*	*-42,3%*	*-5,7%*	*-26,5%*
Centro	*68,0%*	*104,7%*	*-9,0%*	*-39,8%*	*-33,8%*	*-34,4%*	*-6,0%*	*-10,4%*	*-35,8%*	*-28,0%*	*32,4%*	*94,8%*	*-47,6%*
Mezzogiorno	*29,5%*	*92,8%*	*-48,0%*	*95,9%*	*-31,3%*	*-10,2%*	*1,0%*	*-41,4%*	*-14,9%*	*84,6%*	*-60,4%*	*-79,2%*	*-33,5%*

Area Geografica	variazioni congiunturali su dati destagionalizzati(1) (valori %)												
	settembre 14 / agosto 14	ottobre 14 / settembre 14	novembre 14 / ottobre 14	dicembre 14 / novembre 14	gennaio 15 / dicembre 14	febbraio 15 / gennaio 15	marzo 15 / febbraio 15	aprile 15 / marzo 15	maggio 15 / aprile 15	giugno 15 / maggio 15	luglio 15 / giugno 15	agosto 15 / luglio 15	settembre 15 / agosto 15
ITALIA	**2,3%**	**15,9%**	**-26,7%**	**6,4%**	**-28,3%**	**22,4%**	**-10,7%**	**9,4%**	**1,9%**	**-11,1%**	**-9,8%**	**-5,7%**	**2,7%**
Nord Ovest	*-3,7%*	*-4,3%*	*4,4%*	*-24,7%*	*-2,4%*	*40,6%*	*-29,8%*	*1,9%*	*23,3%*	*-19,5%*	*47,0%*	*-19,0%*	*8,2%*
Nord Est	*18,3%*	*-10,9%*	*26,7%*	*-42,9%*	*-2,1%*	*37,9%*	*-10,2%*	*0,4%*	*20,9%*	*-40,4%*	*-7,8%*	*-0,2%*	*12,7%*
Centro	*76,1%*	*48,4%*	*-57,9%*	*-24,6%*	*7,2%*	*-1,8%*	*15,2%*	*2,0%*	*6,1%*	*-16,3%*	*37,1%*	*7,1%*	*-37,9%*
Mezzogiorno	*-32,7%*	*37,7%*	*-57,2%*	*225,0%*	*-64,1%*	*-3,0%*	*15,6%*	*36,6%*	*-39,9%*	*33,9%*	*-66,8%*	*-12,5%*	*97,8%*

(1) Il processo di destagionalizzazione è applicato alle serie storiche distinte per tipologia di intervento e area geografica, il totale è ottenuto sommando le componenti destagionalizzate

INPS - Coordinamento Generale Statistico Attuariale

ORE AUTORIZZATE PER TRATTAMENTI DI INTEGRAZIONE SALARIALE

Numero ore autorizzate CIGS mensili per tipologia d'intervento nei mesi di Settembre 2014 e 2015

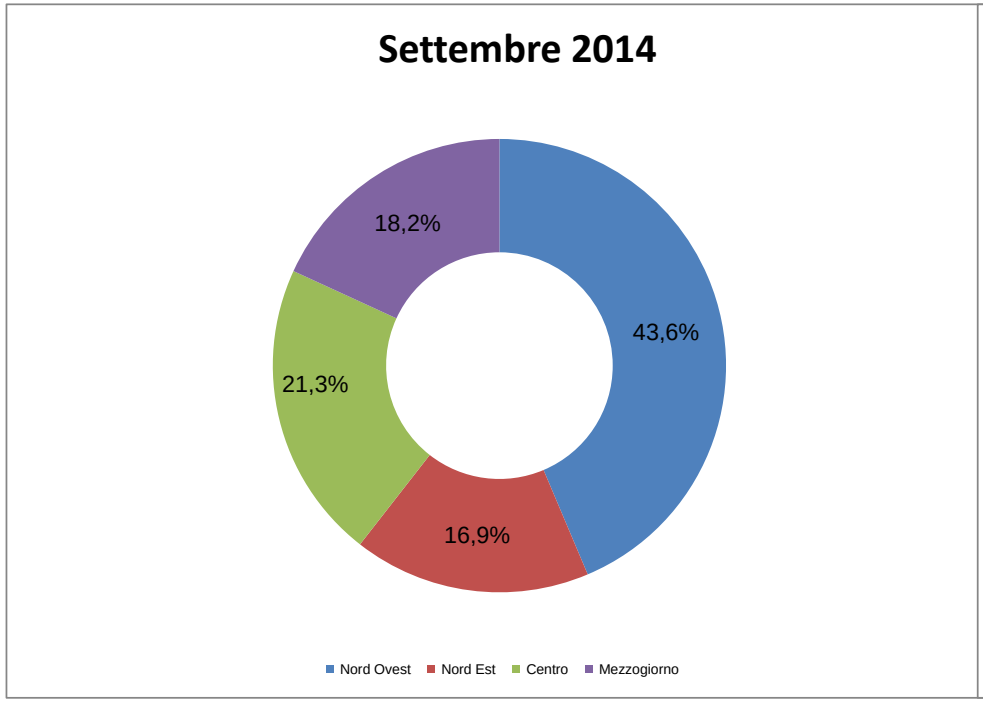

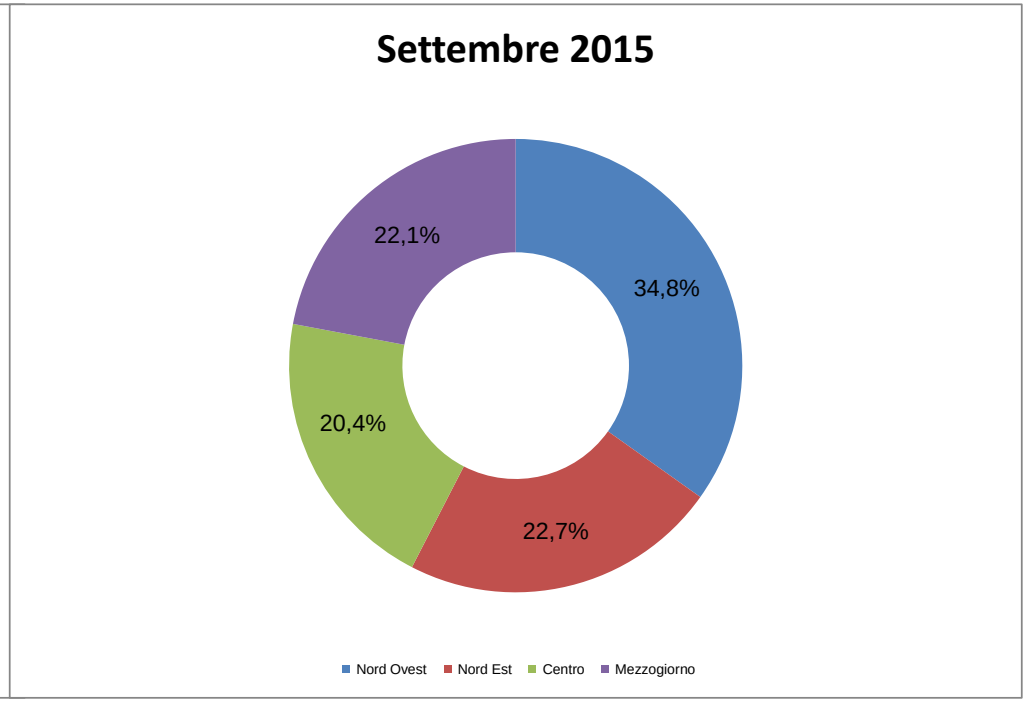

INPS - Coordinamento Generale Statistico Attuariale

ORE AUTORIZZATE PER TRATTAMENTI DI INTEGRAZIONE SALARIALE

6 - Serie storica mensile delle ore di CIG in Deroga (CIGD) per area geografica nei mesi sottoindicati

Area Geografica	ore autorizzate (valori assoluti)												
	settembre 14	ottobre 14	novembre 14	dicembre 14	gennaio 15	febbraio 15	marzo 15	aprile 15	maggio 15	giugno 15	luglio 15	agosto 15	settembre 15
ITALIA	**20.275.367**	**32.957.495**	**23.567.685**	**33.373.251**	**7.479.712**	**3.295.363**	**2.581.059**	**4.233.308**	**3.997.897**	**19.199.080**	**7.605.408**	**9.787.446**	**12.224.721**
Nord Ovest	*2.235.463*	*11.688.612*	*1.681.765*	*13.143.098*	*1.761.936*	*667.703*	*1.434.514*	*1.412.583*	*355.219*	*4.421.574*	*2.530.772*	*2.018.099*	*1.013.687*
Nord Est	*8.214.957*	*9.046.027*	*8.167.919*	*2.953.962*	*383.759*	*257.887*	*489.356*	*130.882*	*104.191*	*6.635.492*	*1.704.121*	*4.004.888*	*3.794.353*
Centro	*4.704.856*	*7.904.715*	*10.013.372*	*7.645.308*	*2.759.111*	*1.147.183*	*305.778*	*2.374.646*	*1.724.874*	*6.157.293*	*1.045.655*	*1.366.717*	*3.881.987*
Mezzogiorno	*5.120.091*	*4.318.141*	*3.704.629*	*9.630.883*	*2.574.906*	*1.222.590*	*351.411*	*315.197*	*1.813.613*	*1.984.721*	*2.324.860*	*2.397.742*	*3.534.694*

Area Geografica	variazioni tendenziali (valori %)												
	settembre 14 / settembre 13	ottobre 14 / ottobre 13	novembre 14 / novembre 13	dicembre 14 / dicembre 13	gennaio 15 / gennaio 14	febbraio 15 / febbraio 14	marzo 15 / marzo 14	aprile 15 / aprile 14	maggio 15 / maggio 14	giugno 15 / giugno 14	luglio 15 / luglio 14	agosto 15 / agosto 14	settembre 15 / settembre 14
ITALIA	**14,0%**	**152,5%**	**-23,6%**	**42,7%**	**-46,8%**	**-84,4%**	**-90,5%**	**-76,0%**	**-65,7%**	**29,4%**	**-18,3%**	**-11,9%**	**-39,7%**
Nord Ovest	*-68,1%*	*202,2%*	*-62,8%*	*107,9%*	*-41,5%*	*-91,6%*	*-73,9%*	*-75,0%*	*-92,9%*	*-26,8%*	*-18,4%*	*49,5%*	*-54,7%*
Nord Est	*139,3%*	*1013,1%*	*-10,8%*	*-61,0%*	*-86,1%*	*-94,7%*	*-93,2%*	*-97,6%*	*-94,6%*	*328,3%*	*15,7%*	*1933,5%*	*-53,8%*
Centro	*72,5%*	*133,1%*	*23,1%*	*80,1%*	*-48,8%*	*-74,7%*	*-93,5%*	*13,0%*	*-20,1%*	*18,9%*	*-56,9%*	*-63,7%*	*-17,5%*
Mezzogiorno	*11,1%*	*-13,3%*	*-59,0%*	*83,8%*	*-11,6%*	*-67,2%*	*-96,5%*	*-92,8%*	*-28,4%*	*-4,2%*	*0,7%*	*-58,6%*	*-31,0%*

Area Geografica	variazioni congiunturali su dati destagionalizzati[(1)(2)] (valori %)												
	settembre 14 / agosto 14	ottobre 14 / settembre 14	novembre 14 / ottobre 14	dicembre 14 / novembre 14	gennaio 15 / dicembre 14	febbraio 15 / gennaio 15	marzo 15 / febbraio 15	aprile 15 / marzo 15	maggio 15 / aprile 15	giugno 15 / maggio 15	luglio 15 / giugno 15	agosto 15 / luglio 15	settembre 15 / agosto 15
ITALIA	**n.d.**	**n.d.**	**n.d.**	**n.d.**	**n.d.**	**n.d.**	**n.d.**	**n.d.**	**n.d.**	**n.d.**	**n.d.**	**n.d.**	**n.d.**
Nord Ovest	*n.d.*	*n.d.*	*n.d.*	*n.d.*	*n.d.*	*n.d.*	*n.d.*	*n.d.*	*n.d.*	*n.d.*	*n.d.*	*n.d.*	*n.d.*
Nord Est	*n.d.*	*n.d.*	*n.d.*	*n.d.*	*n.d.*	*n.d.*	*n.d.*	*n.d.*	*n.d.*	*n.d.*	*n.d.*	*n.d.*	*n.d.*
Centro	*n.d.*	*n.d.*	*n.d.*	*n.d.*	*n.d.*	*n.d.*	*n.d.*	*n.d.*	*n.d.*	*n.d.*	*n.d.*	*n.d.*	*n.d.*
Mezzogiorno	*n.d.*	*n.d.*	*n.d.*	*n.d.*	*n.d.*	*n.d.*	*n.d.*	*n.d.*	*n.d.*	*n.d.*	*n.d.*	*n.d.*	*n.d.*

(1) Il processo di destagionalizzazione è applicato alle serie storiche distinte per tipologia di intervento e area geografica, il totale è ottenuto sommando le componenti destagionalizzate
(2) Gli interventi in deroga, come noto, risentono dei fermi amministrativi per carenza di stanziamenti. Questo fenomeno genera una forte variabilità nel numero di ore autorizzate, non dipendente da fattori a carattere stagionale, rendendo impossibile la destagionalizzazione della serie storica nel mese di giugno 2015.

INPS - Coordinamento Generale Statistico Attuariale

ORE AUTORIZZATE PER TRATTAMENTI DI INTEGRAZIONE SALARIALE

Numero ore autorizzate CIGD mensili per tipologia d'intervento nei mesi di Settembre 2014 e 2015

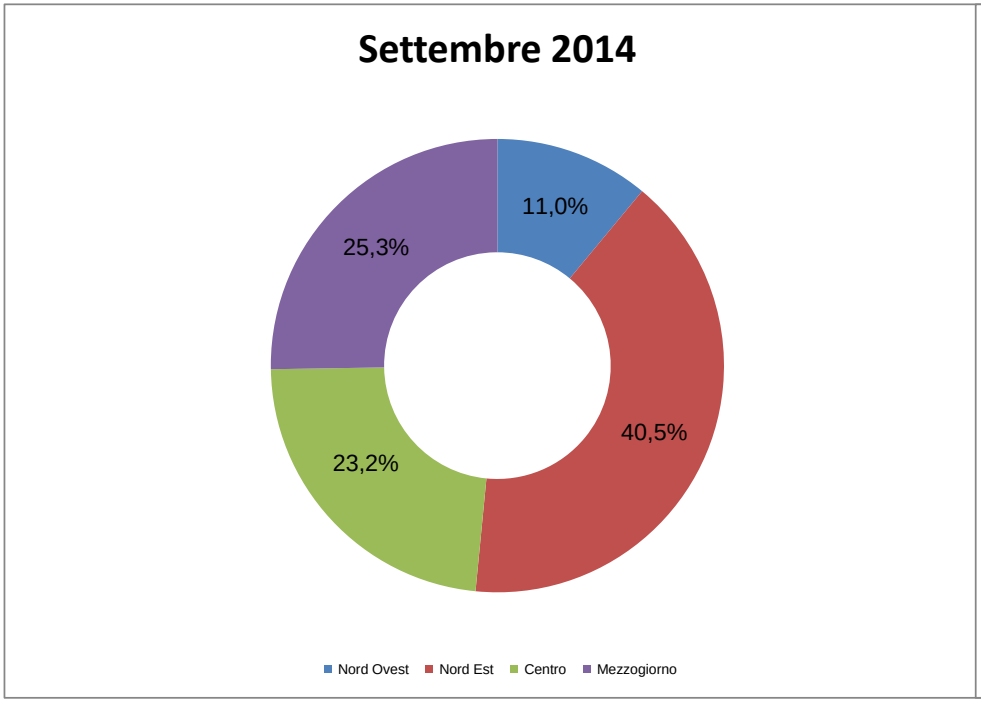

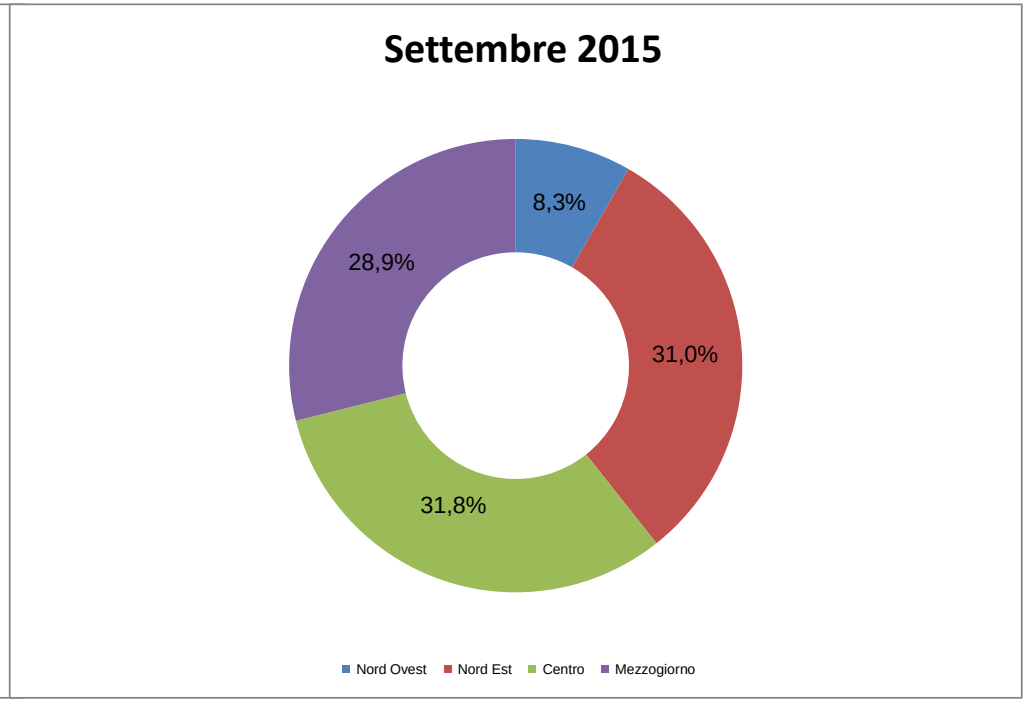

INPS - Coordinamento Generale Statistico Attuariale

ORE AUTORIZZATE PER TRATTAMENTI DI INTEGRAZIONE SALARIALE

7 - Numero ore per tipologia d'intervento e qualifica del lavoratore nel mese e nel periodo sottoindicato

TIPO DI INTERVENTO Qualifica del lavoratore	SETTEMBRE		settembre 15 / settembre 14	Valori cumulati GENNAIO - SETTEMBRE		gen-set 2015 / gen-set 2014
	2014	2015	Variazione %	2014	2015	Variazione %
CIG Ordinaria	**21.791.820**	**17.830.289**	**-18,18%**	**193.071.335**	**151.407.387**	**-21,58%**
Operai	17.429.405	14.363.546	-17,59%	154.874.981	123.699.981	-20,13%
Impiegati	4.362.415	3.466.743	-20,53%	38.196.354	27.707.406	-27,46%
CIG Straordinaria	**55.978.494**	**30.635.773**	**-45,27%**	**421.135.666**	**296.093.210**	**-29,69%**
Operai	37.496.214	18.167.676	-51,55%	285.914.813	188.395.013	-34,11%
Impiegati	18.482.280	12.468.097	-32,54%	135.220.853	107.698.197	-20,35%
CIG in Deroga	**20.275.367**	**12.224.721**	**-39,71%**	**147.212.684**	**70.403.994**	**-52,18%**
Operai	14.081.540	8.485.389	-39,74%	102.540.756	50.163.865	-51,08%
Impiegati	6.193.827	3.739.332	-39,63%	44.671.928	20.240.129	-54,69%
TOTALE	**98.045.681**	**60.690.783**	**-38,10%**	**761.419.685**	**517.904.591**	**-31,98%**
Operai	69.007.159	41.016.611	-40,56%	543.330.550	362.258.859	-33,33%
Impiegati	29.038.522	19.674.172	-32,25%	218.089.135	155.645.732	-28,63%

INPS - Coordinamento Generale Statistico Attuariale

ORE AUTORIZZATE PER TRATTAMENTI DI INTEGRAZIONE SALARIALE

Confronto per tipologia di intervento tra i mesi di Settembre 2014 e di Settembre 2015

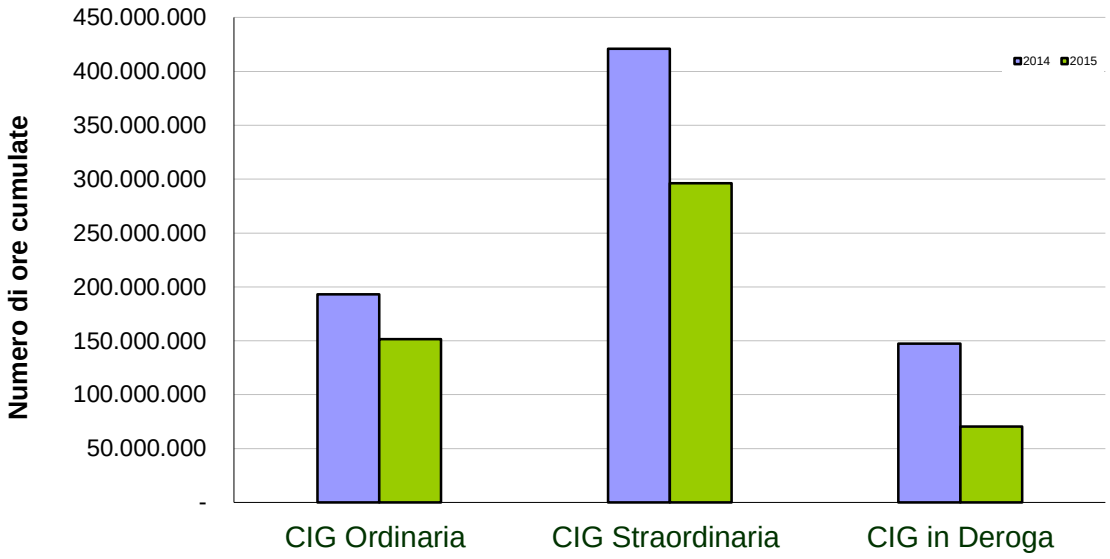

INPS - Coordinamento Generale Statistico Attuariale

ORE AUTORIZZATE PER TRATTAMENTI DI INTEGRAZIONE SALARIALE

8 - Numero ore per tipologia d'intervento e ramo di attività, nel mese e nel periodo sottoindicato

TIPO DI INTERVENTO Rami di attività	SETTEMBRE		settembre 15 / settembre 14	Valori cumulati GENNAIO - SETTEMBRE		gen-set 2015 / gen-set 2014
	2014	2015	Variazione %	2014	2015	Variazione %
CIG Ordinaria	**21.791.820**	**17.830.289**	**-18,18%**	**193.071.335**	**151.407.387**	**-21,58%**
Industria	16.001.483	13.380.984	-16,38%	139.241.706	110.962.227	-20,31%
Edilizia	5.790.337	4.449.305	-23,16%	53.829.629	40.445.160	-24,86%
CIG Straordinaria	**55.978.494**	**30.635.773**	**-45,27%**	**421.135.666**	**296.093.210**	**-29,69%**
Industria	49.025.669	23.583.643	-51,90%	359.875.239	242.209.344	-32,70%
Edilizia	3.810.742	2.421.039	-36,47%	28.182.453	20.212.418	-28,28%
Artigianato	1.040	-	-	66.652	210	-99,68%
Commercio	3.136.481	4.630.431	47,63%	32.934.242	33.605.074	2,04%
Rami vari*	4.562	660	-85,53%	77.081	66.164	-14,16%
CIG in Deroga	**20.275.367**	**12.224.721**	**-39,71%**	**147.212.684**	**70.403.994**	**-52,18%**
Industria	7.594.808	3.802.083	-49,94%	38.061.687	16.831.969	-55,78%
Edilizia	1.727.267	629.972	-63,53%	11.526.303	4.534.810	-60,66%
Artigianato	3.995.035	3.354.013	-16,05%	35.100.539	20.590.075	-41,34%
Commercio	6.780.902	4.397.577	-35,15%	61.367.225	28.022.063	-54,34%
Rami vari*	177.355	41.076	-76,84%	1.156.930	425.077	-63,26%
TOTALE	**98.045.681**	**60.690.783**	**-38,10%**	**761.419.685**	**517.904.591**	**-31,98%**
Industria	72.621.960	40.766.710	-43,86%	537.178.632	370.003.540	-31,12%
Edilizia	11.328.346	7.500.316	-33,79%	93.538.385	65.192.388	-30,30%
Artigianato	3.996.075	3.354.013	-16,07%	35.167.191	20.590.285	-41,45%
Commercio	9.917.383	9.028.008	-8,97%	94.301.467	61.627.137	-34,65%
Rami vari*	181.917	41.736	-77,06%	1.234.011	491.241	-60,19%

* Credito, Enti Pubblici, Agricoltura, ecc.

INPS - Coordinamento Generale Statistico Attuariale

ORE AUTORIZZATE PER TRATTAMENTI DI INTEGRAZIONE SALARIALE

Numero di ore autorizzate nel mese di Settembre 2015 per tipologia d'intervento e ramo di attivit

* Credito, Enti Pubblici, Agricoltura, ecc.

ORE AUTORIZZATE PER TRATTAMENTI DI INTEGRAZIONE SALARIALE

9 - Numero ore TOTALI per regione e area geografica nel mese e nel periodo sottoindicato

REGIONE	SETTEMBRE		settembre 15 / settembre 14	Valori cumulati GENNAIO - SETTEMBRE		gen-set 2015 / gen-set 2014
	2014	2015	Variazione %	2014	2015	Variazione %
PIEMONTE	12.311.031	6.800.469	-44,76%	95.392.184	65.633.874	-31,20%
VALLE D'AOSTA	54.431	16.419	-69,84%	971.035	686.112	-29,34%
LOMBARDIA	23.186.534	12.376.236	-46,62%	186.858.838	116.469.194	-37,67%
TRENTINO A. A.	809.098	1.093.379	35,14%	8.782.512	7.548.884	-14,05%
VENETO	9.490.140	5.002.810	-47,28%	67.851.905	44.325.218	-34,67%
FRIULI V.G.	2.705.180	2.662.410	-1,58%	21.789.540	16.221.590	-25,55%
LIGURIA	1.329.395	755.852	-43,14%	10.886.622	8.976.107	-17,55%
EMILIA ROMAGNA	8.466.064	5.452.966	-35,59%	55.679.861	41.098.681	-26,19%
TOSCANA	7.806.184	2.368.532	-69,66%	43.902.774	26.472.973	-39,70%
UMBRIA	1.813.259	1.354.471	-25,30%	10.251.959	10.533.531	2,75%
MARCHE	4.651.541	3.859.997	-17,02%	33.004.653	24.726.811	-25,08%
LAZIO	6.105.373	5.980.974	-2,04%	58.748.926	49.170.785	-16,30%
ABRUZZO	2.464.291	2.679.521	8,73%	24.244.918	15.753.809	-35,02%
MOLISE	210.436	309.488	47,07%	5.218.047	2.995.350	-42,60%
CAMPANIA	5.210.176	3.978.719	-23,64%	42.615.161	24.050.746	-43,56%
PUGLIA	4.581.397	2.397.087	-47,68%	41.718.485	31.057.219	-25,56%
BASILICATA	685.189	220.478	-67,82%	9.133.342	4.920.036	-46,13%
CALABRIA	1.328.439	444.388	-66,55%	8.365.661	5.292.660	-36,73%
SICILIA	2.876.889	2.655.929	-7,68%	23.233.582	15.021.368	-35,35%
SARDEGNA	1.960.635	280.658	-85,69%	12.769.679	6.949.643	-45,58%
ITALIA	**98.045.681**	**60.690.783**	**-38,10%**	**761.419.685**	**517.904.591**	**-31,98%**
Nord Ovest	*36.881.391*	*19.948.976*	*-45,91%*	*294.108.680*	*191.765.287*	*-34,80%*
Nord Est	*21.470.481*	*14.211.565*	*-33,81%*	*154.103.818*	*109.194.373*	*-29,14%*
Centro	*20.376.357*	*13.563.974*	*-33,43%*	*145.908.312*	*110.904.100*	*-23,99%*
Mezzogiorno	*19.317.452*	*12.966.268*	*-32,88%*	*167.298.875*	*106.040.831*	*-36,62%*

INPS - Coordinamento Generale Statistico Attuariale

ORE AUTORIZZATE PER TRATTAMENTI DI INTEGRAZIONE SALARIALE

Numero delle ore autorizzate per regione nei mesi di Settembre 2014 e di Settembre 2015

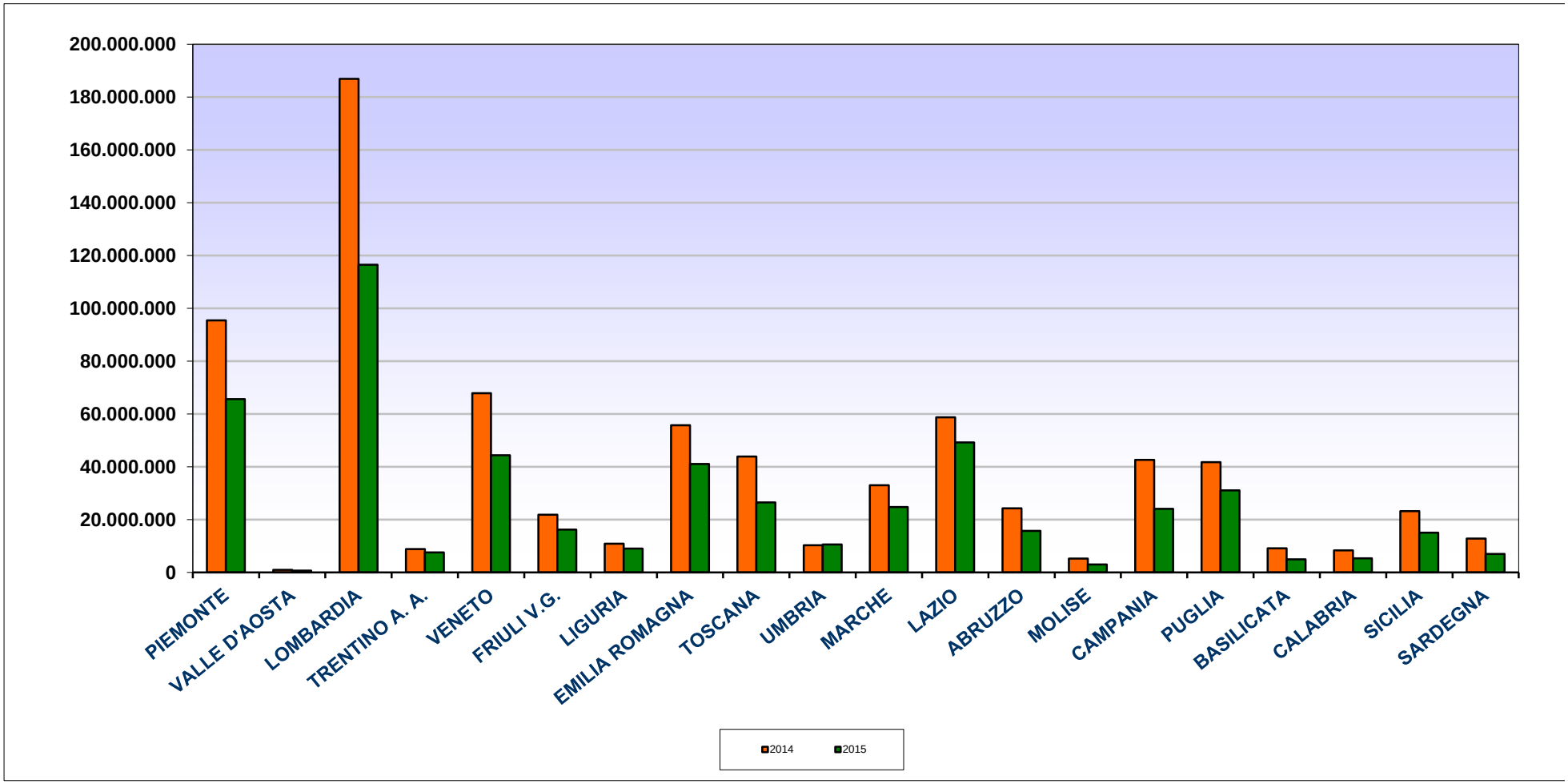

INPS - Coordinamento Generale Statistico Attuariale

ORE AUTORIZZATE PER TRATTAMENTI DI INTEGRAZIONE SALARIALE

10 - Numero ore di CIG Ordinaria (CIGO) per regione e area geografica nel mese e nel periodo sottoindicato

REGIONE	SETTEMBRE		settembre 15 / settembre 14	Valori cumulati GENNAIO - SETTEMBRE		gen-set 2015 / gen-set 2014
	2014	2015	Variazione %	2014	2015	Variazione %
PIEMONTE	3.548.889	3.360.385	-5,31%	27.446.256	25.673.192	-6,46%
VALLE D'AOSTA	29.006	16.419	-43,39%	632.667	492.684	-22,13%
LOMBARDIA	6.376.204	4.461.717	-30,03%	58.213.082	43.291.542	-25,63%
TRENTINO A. A.	485.334	362.161	-25,38%	4.672.725	3.391.799	-27,41%
VENETO	1.881.642	1.159.138	-38,40%	14.839.130	12.458.857	-16,04%
FRIULI V.G.	385.355	1.016.935	163,90%	3.770.531	3.854.161	2,22%
LIGURIA	269.094	422.592	57,04%	2.993.873	3.107.514	3,80%
EMILIA ROMAGNA	1.033.916	916.598	-11,35%	8.868.569	7.594.335	-14,37%
TOSCANA	826.132	702.234	-15,00%	6.880.012	6.614.285	-3,86%
UMBRIA	589.868	318.888	-45,94%	4.775.123	3.473.791	-27,25%
MARCHE	1.036.352	1.030.509	-0,56%	6.817.491	6.699.883	-1,73%
LAZIO	1.294.498	1.387.108	7,15%	17.065.791	9.698.460	-43,17%
ABRUZZO	501.540	463.229	-7,64%	5.857.327	3.148.305	-46,25%
MOLISE	209.516	78.459	-62,55%	2.439.382	1.265.572	-48,12%
CAMPANIA	795.658	686.924	-13,67%	7.898.162	5.436.291	-31,17%
PUGLIA	1.380.887	787.320	-42,98%	10.281.990	8.575.220	-16,60%
BASILICATA	325.109	152.055	-53,23%	1.915.808	1.275.740	-33,41%
CALABRIA	134.381	45.727	-65,97%	1.604.368	1.273.169	-20,64%
SICILIA	493.609	383.702	-22,27%	4.662.954	3.234.588	-30,63%
SARDEGNA	194.830	78.189	-59,87%	1.436.094	847.999	-40,95%
ITALIA	**21.791.820**	**17.830.289**	**-18,18%**	**193.071.335**	**151.407.387**	**-21,58%**
Nord Ovest	*10.223.193*	*8.261.113*	*-19,19%*	*89.285.878*	*72.564.932*	*-18,73%*
Nord Est	*3.786.247*	*3.454.832*	*-8,75%*	*32.150.955*	*27.299.152*	*-15,09%*
Centro	*3.746.850*	*3.438.739*	*-8,22%*	*35.538.417*	*26.486.419*	*-25,47%*
Mezzogiorno	*4.035.530*	*2.675.605*	*-33,70%*	*36.096.085*	*25.056.884*	*-30,58%*

INPS - Coordinamento Generale Statistico Attuariale

ORE AUTORIZZATE PER TRATTAMENTI DI INTEGRAZIONE SALARIALE

11 - Numero ore di CIG Straordinaria (CIGS) per regione e area geografica nel mese e nel periodo sottoindica

REGIONE	SETTEMBRE		settembre 15 / settembre 14	Valori cumulati GENNAIO - SETTEMBRE		gen-set 2015 / gen-set 2014
	2014	2015	Variazione %	2014	2015	Variazione %
PIEMONTE	6.789.300	2.962.292	-56,37%	58.774.875	34.141.491	-41,91%
VALLE D'AOSTA	16.264	-	-	218.083	103.283	-52,64%
LOMBARDIA	16.676.901	7.403.526	-55,61%	99.542.556	64.456.504	-35,25%
TRENTINO A. A.	303.657	690.288	127,32%	3.418.390	3.624.575	6,03%
VENETO	5.158.844	2.834.907	-45,05%	42.813.694	27.659.387	-35,40%
FRIULI V.G.	1.640.133	1.448.590	-11,68%	15.402.358	11.346.206	-26,33%
LIGURIA	940.270	308.358	-67,21%	6.427.006	4.882.990	-24,02%
EMILIA ROMAGNA	2.366.644	1.988.595	-15,97%	26.689.385	21.760.124	-18,47%
TOSCANA	5.524.348	1.186.472	-78,52%	25.295.835	17.695.714	-30,04%
UMBRIA	288.262	213.896	-25,80%	3.363.693	3.843.153	14,25%
MARCHE	1.795.035	1.012.805	-43,58%	13.813.681	8.481.583	-38,60%
LAZIO	4.317.006	3.830.075	-11,28%	32.953.468	33.633.987	2,07%
ABRUZZO	1.236.266	1.231.300	-0,40%	12.958.492	9.059.567	-30,09%
MOLISE	920	196.528	21261,74%	2.442.423	1.540.036	-36,95%
CAMPANIA	2.366.455	2.745.465	16,02%	19.512.230	13.965.759	-28,43%
PUGLIA	1.859.145	1.085.395	-41,62%	25.741.016	19.606.763	-23,83%
BASILICATA	357.617	42.418	-88,14%	7.088.578	3.421.457	-51,73%
CALABRIA	1.184.074	393.181	-66,79%	5.478.852	3.879.092	-29,20%
SICILIA	1.579.057	1.005.699	-36,31%	9.692.149	8.593.550	-11,33%
SARDEGNA	1.578.297	55.983	-96,45%	9.508.902	4.397.989	-53,75%
ITALIA	**55.978.494**	**30.635.773**	**-45,27%**	**421.135.666**	**296.093.210**	**-29,69%**
Nord Ovest	*24.422.735*	*10.674.176*	*-56,29%*	*164.962.521*	*103.584.268*	*-37,21%*
Nord Est	*9.469.277*	*6.962.380*	*-26,47%*	*88.323.827*	*64.390.292*	*-27,10%*
Centro	*11.924.651*	*6.243.248*	*-47,64%*	*75.426.676*	*63.654.437*	*-15,61%*
Mezzogiorno	*10.161.831*	*6.755.969*	*-33,52%*	*92.422.642*	*64.464.213*	*-30,25%*

INPS - Coordinamento Generale Statistico Attuariale

ORE AUTORIZZATE PER TRATTAMENTI DI INTEGRAZIONE SALARIALE

12 - Numero ore di CIG in Deroga (CIGD) per regione e area geografica nel mese e nel periodo sottoindicat

REGIONE	SETTEMBRE		settembre 15 / settembre 14	Valori cumulati GENNAIO - SETTEMBRE		gen-set 2015 / gen-set 2014
	2014	2015	Variazione %	2014	2015	Variazione %
PIEMONTE	1.972.842	477.792	-75,78%	9.171.053	5.819.191	-36,55%
VALLE D'AOSTA	9.161	-	-	120.285	90.145	-25,06%
LOMBARDIA	133.429	510.993	282,97%	29.103.200	8.721.148	-70,03%
TRENTINO A. A.	20.107	40.930	103,56%	691.397	532.510	-22,98%
VENETO	2.449.654	1.008.765	-58,82%	10.199.081	4.206.974	-58,75%
FRIULI V.G.	679.692	196.885	-71,03%	2.616.651	1.021.223	-60,97%
LIGURIA	120.031	24.902	-79,25%	1.465.743	985.603	-32,76%
EMILIA ROMAGNA	5.065.504	2.547.773	-49,70%	20.121.907	11.744.222	-41,63%
TOSCANA	1.455.704	479.826	-67,04%	11.726.928	2.162.974	-81,56%
UMBRIA	935.129	821.687	-12,13%	2.113.143	3.216.587	52,22%
MARCHE	1.820.154	1.816.683	-0,19%	12.373.481	9.545.345	-22,86%
LAZIO	493.869	763.791	54,65%	8.729.667	5.838.338	-33,12%
ABRUZZO	726.485	984.992	35,58%	5.429.099	3.545.937	-34,69%
MOLISE	-	34.501	-	336.242	189.742	-43,57%
CAMPANIA	2.048.063	546.330	-73,32%	15.204.769	4.648.696	-69,43%
PUGLIA	1.341.365	524.372	-60,91%	5.695.479	2.875.236	-49,52%
BASILICATA	2.463	26.005	955,83%	128.956	222.839	72,80%
CALABRIA	9.984	5.480	-45,11%	1.282.441	140.399	-89,05%
SICILIA	804.223	1.266.528	57,48%	8.878.480	3.193.230	-64,03%
SARDEGNA	187.508	146.486	-21,88%	1.824.683	1.703.655	-6,63%
ITALIA	**20.275.367**	**12.224.721**	**-39,71%**	**147.212.684**	**70.403.994**	**-52,18%**
Nord Ovest	*2.235.463*	*1.013.687*	*-54,65%*	*39.860.281*	*15.616.087*	*-60,82%*
Nord Est	*8.214.957*	*3.794.353*	*-53,81%*	*33.629.036*	*17.504.929*	*-47,95%*
Centro	*4.704.856*	*3.881.987*	*-17,49%*	*34.943.219*	*20.763.244*	*-40,58%*
Mezzogiorno	*5.120.091*	*3.534.694*	*-30,96%*	*38.780.148*	*16.519.734*	*-57,40%*

INPS - Coordinamento Generale Statistico Attuariale

APPENDICE:

Aggiornamento del tasso di utilizzo del numero delle ore CIG autorizzate ("tiraggio") delle domande e dei beneficiari di Disoccupazione non agricola, di ASPI, di NASPI, di MINIASPI, di Mobilità, di Disoccupazione non agricola con requisiti ridotti e MINIASPI2012

CASSA INTEGRAZIONE GUADAGNI

1 - Tiraggio degli anni 2013, 2014 e 2015 (periodo Gennaio-Luglio) - Confronti per tipologia d'intervento

	CIG Ordinaria	CIG Straordinaria e in Deroga	Totale
		Anno 2013	
Totale ore autorizzate nell'anno 2013 (a)	356.629.941	758.535.366	1.115.165.307
di cui ore utilizzate fino a Luglio 2015 (b)	177.941.839	413.493.628	144.705.819
Tiraggio anno 2013 (b)/(a)	**49,90%**	**54,51%**	**12,98%**
		Anno 2014	
Totale ore autorizzate nell'anno 2014 (c)	250.845.646	801.529.292	1.052.374.938
di cui ore utilizzate fino a Luglio 2015 (d)	125.707.352	413.467.671	131.884.369
Tiraggio anno 2014 (d)/(c)	**50,11%**	**51,58%**	**12,53%**
		Anno 2015 (mese di Gennaio-Luglio)	
Totale ore autorizzate nell'anno 2015 (e)	129.729.642	288.152.739	417.882.381
di cui ore utilizzate fino a Luglio 2015 (f)	53.236.971	130.544.975	183.781.946
Tiraggio anno 2015 (periodo Gennaio-Luglio) (f)/(e)	**41,04%**	**45,30%**	**43,98%**

INPS - Coordinamento Generale Statistico Attuariale

CASSA INTEGRAZIONE GUADAGNI

1 - Tiraggio degli anni 2013, 2014 e 2015 (periodo Gennaio-Luglio) - Confronti omogenei per tipologia d'intervento

	CIG Ordinaria	CIG Straordinaria e in Deroga	Totale
		Gennaio-Luglio 2013	
Totale ore autorizzate nel periodo Gennaio-Luglio 2013 (a)	231.196.370	428.930.521	660.126.891
di cui ore utilizzate fino al mese stesso (b)	100.911.884	195.594.706	296.506.591
Tiraggio Gennaio-Luglio 2013 (b)/(a)	**43,65%**	**45,60%**	**44,92%**
		Gennaio-Luglio 2014	
Totale ore autorizzate nel periodo Gennaio-Luglio 2014 (c)	165.378.243	430.476.432	595.854.675
di cui ore utilizzate fino al mese stesso (d)	75.330.443	205.461.071	280.791.514
Tiraggio Gennaio-Luglio 2014 (d)/(c)	**45,55%**	**47,73%**	**47,12%**
		Gennaio-Luglio 2015	
Totale ore autorizzate nel periodo Gennaio-Luglio 2015 (e)	129.729.642	288.152.739	417.882.381
di cui ore utilizzate fino al mese stesso (f)	53.236.971	130.544.975	183.781.946
Tiraggio Gennaio-Luglio 2015 (f)/(e)	**41,04%**	**45,30%**	**43,98%**

INPS - Coordinamento Generale Statistico Attuariale

DOMANDE MENSILI DI DISOCCUPAZIONE NON AGRICOLA CON REQUISITI ORDINARI E SPECIALE EDILE, DI ASpI, DI MINIASpI, NASpI E DI MOBILITA'
E DOMANDE COMPLESSIVE ANNUE DI DISOCCUPAZIONE CON REQUISITI RIDOTTI

Periodo gennaio 2011 - agosto 2015 *(Dati provvisori definiti sulla base dei dati di archivio al 2 ottobre 2015)*

ANNO / Tipologia di beneficio	Numero domande mensili di Disoccupazione ordinaria e speciale edile, ASpI , mini ASpI, NASpI e Mobilità														Domande di Disoccupazione con requisiti ridotti (per il 2013 MINI ASpI 2012) *
	Gennaio	Febbraio	Marzo	Aprile	Maggio	Giugno	Luglio	Agosto	Settembre	Ottobre	Novembre	Dicembre	*Totale gennaio-agosto*	Totale annuo	
ANNO 2011															
Disoccupazione	111.138	74.015	78.609	71.441	67.603	87.977	173.345	71.256	108.125	142.910	134.777	107.347	***735.384***	1.228.543	
Mobilità	17.380	8.608	10.418	9.541	9.104	8.359	11.584	9.691	9.903	10.296	9.476	10.813	***84.685***	125.173	
Disocc. ai lavoratori sospesi	3.240	759	414	627	413	578	734	288	538	665	1.131	1.200	***7.053***	10.587	
Totale	**131.758**	**83.382**	**89.441**	**81.609**	**77.120**	**96.914**	**185.663**	**81.235**	**118.566**	**153.871**	**145.384**	**119.360**	***827.122***	**1.364.303**	**631.442**
ANNO 2012															
Disoccupazione	147.904	92.807	94.686	89.801	82.641	103.094	198.535	78.862	115.515	173.963	140.840	108.569	***888.330***	1.427.217	
Mobilità	20.115	11.104	12.152	9.976	11.767	10.112	14.318	8.624	11.638	19.885	12.974	14.506	***98.168***	157.171	
Disocc. ai lavoratori sospesi	3.747	1.092	698	906	698	1.041	1.082	759	893	1.187	1.094	564	***10.023***	13.761	
Totale	**171.766**	**105.003**	**107.536**	**100.683**	**95.106**	**114.247**	**213.935**	**88.245**	**128.046**	**195.035**	**154.908**	**123.639**	***996.521***	**1.598.149**	**726.886**
ANNO 2013															
Disoccupazione	109.285	14.480	3.523	1.213	893	632	577	307	567	940	862	586	***130.910***	133.865	
Mobilità	27.479	32.846	19.831	16.124	32.473	13.659	24.112	10.358	13.751	15.412	12.610	13.323	***176.882***	231.978	
Disocc. ai lavoratori sospesi	963	505	501	662	741	786	4.607	3.429	6.579	8.798	3.619	1.932	***12.194***	33.122	
ASpI	43.991	72.596	83.858	99.613	77.445	105.297	210.339	76.009	124.608	186.061	147.290	108.198	***769.148***	1.335.305	
MINI ASpI	6.223	13.112	19.058	24.637	21.777	34.191	48.739	23.881	83.455	105.136	60.152	42.502	***191.618***	482.863	
Totale	**187.941**	**133.539**	**126.771**	**142.249**	**133.329**	**154.565**	**288.374**	**113.984**	**228.960**	**316.347**	**224.533**	**166.541**	***1.280.752***	**2.217.133**	**687.050**
ANNO 2014															
Disoccupazione **	497	355	299	397	487	356	409	239	610	1.228	1.066	785	***3.039***	6.728	
Mobilità	22.337	11.786	12.376	11.428	11.482	10.784	20.627	8.754	13.841	16.915	19.742	53.243	***109.574***	213.315	
Disocc. ai lavoratori sospesi ***	7.096	3.303	4.576	3.197	3.641	2.214	2.691	763	3.791	2.453	2.563	852	***27.481***	37.140	
ASpI	150.728	91.306	88.896	96.646	77.305	114.835	226.315	79.855	141.476	195.484	153.961	116.137	***925.886***	1.532.944	
MINI ASpI	62.923	38.281	34.835	35.481	28.021	45.453	58.069	28.402	96.199	112.311	62.782	44.072	***331.465***	646.829	
Totale	**243.581**	**145.031**	**140.982**	**147.149**	**120.936**	**173.642**	**308.111**	**118.013**	**255.917**	**328.391**	**240.114**	**215.089**	***1.397.445***	**2.436.956**	
ANNO 2015															
Disoccupazione **	574	405	348	573	442	286	297	161					***3.086***	3.086	
Mobilità	14.160	6.484	5.454	5.029	5.352	6.129	6.129	3.005					***51.742***	51.742	
Disocc. ai lavoratori sospesi ***	4.720	1.537											***6.257***	6.257	
ASpI	142.521	91.247	90.879	101.282	40.405	5.758	1.051	349					***473.492***	473.492	
MINI ASpI	53.936	33.869	33.109	35.879	16.604	2.785	336	80					***176.598***	176.598	
NASpI****					46.644	134.349	244.596	90.294					***515.883***	515.883	
Totale	**215.911**	**133.542**	**129.790**	**142.763**	**109.447**	**149.307**	**252.409**	**93.889**	**0**	**0**	**0**	**0**	***1.227.058***	**1.227.058**	
Variazione % 2012/2011															
Disoccupazione	33,1%	25,4%	20,5%	25,7%	22,2%	17,2%	14,5%	10,7%	6,8%	21,7%	4,5%	1,1%	***20,8%***	***16,2%***	
Mobilità	15,7%	29,0%	16,6%	4,6%	29,3%	21,0%	23,6%	-11,0%	17,5%	93,1%	36,9%	34,2%	***15,9%***	***25,6%***	
Disocc. ai lavoratori sospesi	15,6%	43,9%	68,6%	44,5%	69,0%	80,1%	47,4%	163,5%	66,0%	78,5%	-3,3%	-53,0%	***42,1%***	***30,0%***	
Totale	**30,4%**	**25,9%**	**20,2%**	**23,4%**	**23,3%**	**17,9%**	**15,2%**	**8,6%**	**8,0%**	**26,8%**	**6,6%**	**3,6%**	***20,5%***	***17,1%***	**15,1%**
Variazione % 2013/2012															
Disoccupazione	-26,1%	-84,4%	-96,3%	-98,6%	-98,9%	-99,4%	-99,7%	-99,6%	-99,5%	-99,5%	-99,4%	-99,5%	***-85,3%***	***-90,6%***	
Mobilità	36,6%	195,8%	63,2%	61,6%	176,0%	35,1%	68,4%	20,1%	18,2%	-22,5%	-2,8%	-8,2%	***80,2%***	***47,6%***	
Disocc. ai lavoratori sospesi	-74,3%	-53,8%	-28,2%	-26,9%	6,2%	-24,5%	325,8%	351,8%	636,7%	641,2%	230,8%	242,6%	***21,7%***	***140,7%***	
Totale	**9,4%**	**27,2%**	**17,9%**	**41,3%**	**40,2%**	**35,3%**	**34,8%**	**29,2%**	**78,8%**	**62,2%**	**44,9%**	**34,7%**	***28,5%***	***38,7%***	**-5,5%**
Variazione % 2014/2013															
Disoccupazione**	-99,5%	-97,5%	-91,5%	-67,3%	-45,5%	-43,7%	-29,1%	-22,1%	7,6%	30,6%	23,7%	34,0%	***-97,7%***	***-95,0%***	
Mobilità	-18,7%	-64,1%	-37,6%	-29,1%	-64,6%	-21,0%	-14,5%	-15,5%	0,7%	9,8%	56,6%	299,6%	***-38,1%***	***-8,0%***	
Disocc. ai lavoratori sospesi	636,9%	554,1%	813,4%	382,9%	391,4%	181,7%	-41,6%	-77,7%	-42,4%	-72,1%	-29,2%	-55,9%	***125,4%***	***12,1%***	
ASpI	242,6%	25,8%	6,0%	-3,0%	-0,2%	9,1%	7,6%	5,1%	13,5%	5,1%	4,5%	7,3%	***20,4%***	***14,8%***	
MINI ASpI	911,1%	192,0%	82,8%	44,0%	28,7%	32,9%	19,1%	18,9%	15,3%	6,8%	4,4%	3,7%	***73,0%***	***34,0%***	
Totale	**29,6%**	**8,6%**	**11,2%**	**3,4%**	**-9,3%**	**12,3%**	**6,8%**	**3,5%**	**11,8%**	**3,8%**	**6,9%**	**29,2%**	***9,1%***	***9,9%***	
Variazione % 2015/2014															
Disoccupazione**	15,5%	14,1%	16,4%	44,3%	-9,2%	-19,7%	-27,4%	-32,6%					***1,5%***		
Mobilità	-36,6%	-45,0%	-55,9%	-56,0%	-53,4%	-43,2%	-70,3%	-65,7%					***-52,8%***		
Disocc. ai lavoratori sospesi	-33,5%	-53,5%	-100,0%	-100,0%	-100,0%	-100,0%	-100,0%	-100,0%					***-77,2%***		
ASpI	-5,4%	-0,1%	2,2%	4,8%	-47,7%	-95,0%	-99,5%	-99,6%					***-48,9%***		
MINI ASpI	-14,3%	-11,5%	-5,0%	1,1%	-40,7%	-93,9%	-99,4%	-99,7%					***-46,7%***		
NASpI															
Totale	**-11,4%**	**-7,9%**	**-7,9%**	**-3,0%**	**-9,5%**	**-14,0%**	**-18,1%**	**-20,4%**					***-12,2%***		

INPS - Coordinamento Generale Statistico Attuariale

* Come stabilito dalla normativa, le domande vengono presentate entro il mese di marzo dell'anno di riferimento per eventi di disoccupazione dell'anno precedente; le domande relative al 2013 si riferiscono alla prestazione denominata MINI ASpI 2012 che sostituisce, solo per il 2013, la prestazione di disoccupazione con requisiti ridotti per gli eventi di disoccupazione dell'anno 2012

** Da gennaio 2013 sono entrate in vigore le nuove misure per la disoccupazione involontaria ASpI e MiniASpI pertanto le domande pervenute che si riferiscono a licenziamenti avvenuti entro il 31 dicembre 2012 continuano ad essere classificate nell'ambito della disoccupazione ordinaria, mentre per i licenziamenti avvenuti successivamente al 31 dicembre 2012 le domande pervenute sono classificate nell'ambito ASpI e Mini ASpI.

*** Comprende le domande di ASpI ai lavoratori sospesi. Si tenga conto che parte delle domande di ASpI ai lavoratori sospesi di competenza del 2014 e 2015 non vengono al momento prese in esame per motivi di carattere amministrativo.

**** Da maggio 2015 è entrata in vigore la "*Nuova prestazione di Assicurazione Sociale per l'Impiego*" (NASpI), che sostituisce le indennità di disoccupazione ASpI e mini ASpI. Pertanto le domande di prestazione di disoccupazione involontaria che si riferiscono a rapporti di lavoro con data di cessazione entro il 30 aprile 2015 continuano ad essere classificate come ASpI o mini ASpI, mentre le domande che si riferiscono a rapporti di lavoro cessati a partire dal 1° maggio 2015 sono classificate come NASpI.

SI TENGA PRESENTE CHE I DATI SULLE DOMANDE DI NASpI A PARTIRE DA MAGGIO 2015 SONO DA CONSIDERARSI ANCORA PARZIALI TRATTANDOSI DEI PRIMI MESI DI ENTRATA IN VIGORE DELLA NUOVA PRESTAZIONE.

DISTRIBUZIONE REGIONALE DELLE DOMANDE DI PRESTAZIONE ASpI, NASpI, MINI ASpI E MINI ASpI2012*

Mesi presentazione domanda: gennaio 2013-agosto 2015 *(dati provvisori definiti sulla base dei dati di archivio al 2 ottobre 2015)*

REGIONE	Domande presentate da gennaio a dicembre 2013				Domande presentate da gennaio a dicembre 2014			Domande presentate da gennaio a agosto 2015			
	ASpI	MINI ASpI	MINI ASpI 2012*	TOTALE	ASpI	MINI ASpI	TOTALE	ASpI	MINI ASpI	NASpI**	TOTALE
Piemonte	74.829	22.419	28.825	126.073	87.070	32.537	119.607	30.487	11.766	30.922	73.175
Valle d'Aosta	6.053	1.939	2.406	10.398	6.331	2.295	8.626	2.239	1.000	1.368	4.607
Liguria	35.635	12.707	12.896	61.238	41.150	16.244	57.394	10.628	3.570	11.574	25.772
Lombardia	170.469	42.421	52.871	265.761	199.584	60.581	260.165	68.234	21.274	72.823	162.331
Trentino-Alto Adige	54.569	13.680	16.611	84.860	59.740	17.209	76.949	21.723	6.629	8.909	37.261
Veneto	113.595	37.222	39.390	190.207	127.091	47.064	174.155	36.607	11.946	37.789	86.342
Friuli-Venezia Giulia	27.200	9.253	10.030	46.483	30.319	11.434	41.753	8.816	2.782	10.277	21.875
Emilia-Romagna	99.207	44.975	54.436	198.618	116.709	54.705	171.414	34.245	11.694	39.780	85.719
Toscana	87.675	34.567	38.089	160.331	100.047	43.005	143.052	28.095	9.681	31.462	69.238
Umbria	18.858	5.699	6.990	31.547	21.950	7.882	29.832	7.065	2.435	8.391	17.891
Marche	39.029	16.354	19.333	74.716	43.147	20.300	63.447	12.517	4.881	15.454	32.852
Lazio	99.328	31.599	53.149	184.076	122.995	46.160	169.155	40.686	13.445	45.740	99.871
Abruzzo	38.220	15.989	22.471	76.680	43.356	20.695	64.051	12.999	5.355	14.656	33.010
Molise	8.749	2.885	4.104	15.738	9.763	4.129	13.892	2.818	1.240	3.297	7.355
Campania	137.666	46.870	89.833	274.369	160.320	71.772	232.092	46.477	19.609	57.788	123.874
Puglia	95.886	43.108	73.203	212.197	109.400	59.446	168.846	33.478	15.053	36.686	85.217
Basilicata	14.582	5.829	10.362	30.773	16.455	7.673	24.128	4.803	2.003	6.047	12.853
Calabria	40.973	19.324	32.065	92.362	47.014	27.141	74.155	15.155	7.569	18.884	41.608
Sicilia	121.097	45.520	80.743	247.360	132.768	59.980	192.748	40.664	16.772	47.606	105.042
Sardegna	51.685	30.503	39.243	121.431	57.735	36.577	94.312	15.756	7.894	16.430	40.080
ITALIA	**1.335.305**	**482.863**	**687.050**	**2.505.218**	**1.532.944**	**646.829**	**2.179.773**	**473.492**	**176.598**	**515.883**	**1.165.973**
NORD OVEST	#######	79.486	96.998	463.470	334.135	111.657	445.792	#######	37.610	116.687	#######
NORD EST	294.571	105.130	120.467	520.168	333.859	130.412	464.271	101.391	33.051	96.755	231.197
CENTRO	244.890	88.219	117.561	450.670	288.139	117.347	405.486	88.363	30.442	101.047	219.852
MEZZOGIORNO	508.858	210.028	352.024	1.070.910	576.811	287.413	864.224	172.150	75.495	201.394	449.039

INPS - Coordinamento Generale Statistico Attuariale

* La MINI ASpI 2012 sostituisce la disoccupazione con requisiti ridotti relativa ai soli episodi di disoccupazione verificatisi nel 2012 per i quali, secondo la vecchia normativa, il lavoratore avrebbe dovuto presentare domanda entro marzo 2013. Per gli eventi avvenuti dall'1 gennaio 2013 questa prestazione è sostituita dalla MINI ASpI.

** Da maggio 2015 è entrata in vigore la "*Nuova prestazione di Assicurazione Sociale per l'Impiego*" (NASpI), che sostituisce le indennità di disoccupazione ASpI e mini ASpI. Pertanto le domande di prestazione di disoccupazione involontaria che si riferiscono a rapporti di lavoro con data di cessazione entro il 30 aprile 2015 continuano ad essere classificate come ASpI o mini ASpI, mentre le domande che si riferiscono a rapporti di lavoro cessati a partire dal 1^{0} maggio 2015 sono classificate come NASpI.

SI TENGA PRESENTE CHE I DATI SULLE DOMANDE DI NASpI A PARTIRE DA MAGGIO 2015 SONO DA CONSIDERARSI ANCORA PARZIALI TRATTANDOSI DEI PRIMI MESI DI ENTRATA IN VIGORE DELLA NUOVA PRESTAZIONE.

BENEFICIARI MENSILI DI DISOCCUPAZIONE NON AGRICOLA CON REQUISITI ORDINARI E SPECIALE EDILE, DI ASpI, DI MINI ASpI E DI MOBILITA'
E BENEFICIARI COMPLESSIVI ANNUI DI DISOCCUPAZIONE NON AGRICOLA CON REQUISITI RIDOTTI E DI DISOCCUPAZIONE AGRICOLA

Periodo gennaio 2011 - maggio 2015 (Dati provvisori definiti sulla base dei dati di archivio al 2 ottobre 2015)

ANNO	Numero beneficiari mensili di Disoccupazione, ASpI, mini ASpI e Mobilità*														Beneficiari di Disoccupazione con requisiti ridotti/MiniASpI 2012 **	Beneficiari di Disoccupazione agricola***
Tipologia di beneficio	Gennaio	Febbraio	Marzo	Aprile	Maggio	Giugno	Luglio	Agosto	Settembre	Ottobre	Novembre	Dicembre	*Media gennaio-maggio*	Media annua		
ANNO 2011															**500.087**	**533.989**
Disoccupazione	505.907	489.105	481.098	452.007	421.362	404.438	478.112	480.231	484.750	475.191	511.400	534.587	***469.896***	***476.516***		
Mobilità (esclusa deroga)	111.059	107.029	108.812	106.453	107.745	107.223	106.145	109.108	110.184	111.526	111.891	115.528	***108.220***	***109.392***		
Mobilità in deroga	42.511	42.936	44.160	44.361	45.131	45.860	45.253	46.333	48.006	49.547	49.870	50.898	***43.820***	***46.239***		
Disoccupazione ai lavoratori sospesi	2.641	2.398	1.407	541	381	499	679	416	472	528	1.444	1.699	***1.474***	***1.092***		
ANNO 2012															**552.284**	**523.635**
Disoccupazione	588.158	579.019	579.019	549.287	516.479	504.049	586.913	580.152	600.322	566.700	600.570	620.422	***562.392***	***572.591***		
Mobilità (esclusa deroga)	122.712	118.810	119.590	119.493	119.562	118.753	120.290	121.544	122.788	125.993	126.012	129.809	***120.033***	***122.113***		
Mobilità in deroga	53.708	55.089	56.997	58.159	58.497	60.265	63.316	64.564	69.400	71.944	73.616	74.657	***56.490***	***63.351***		
Disoccupazione ai lavoratori sospesi	3.185	2.767	1.836	1.113	725	1.082	1.122	753	912	1.015	821	593	***1.925***	***1.327***		
ANNO 2013															**516.116**	**513.700**
Disoccupazione	632.779	567.510	505.697	412.916	329.945	255.711	188.934	139.004	99.650	52.932	34.932	24.372	***489.769***	***270.365***		
Mobilità (esclusa deroga)	138.995	136.094	140.285	142.071	143.717	145.147	146.545	150.607	152.320	151.446	152.060	157.325	***140.232***	***146.384***		
Mobilità in deroga	67.962	67.429	66.758	65.587	61.745	60.854	59.141	59.385	62.462	61.630	58.870	58.297	***65.896***	***62.510***		
Disoccupazione ai lavoratori sospesi	710	1.031	1.195	1.330	1.389	1.306	3.768	3.386	5.720	7.489	7.125	6.394	***1.131***	***3.404***		
ASpI	30.443	86.322	149.630	218.074	264.910	324.178	459.514	508.647	557.189	540.969	600.278	637.630	***149.876***	***364.815***		
MINI ASpI	3.441	11.862	23.482	39.121	49.068	66.136	92.001	97.331	142.401	194.028	212.481	182.322	***25.395***	***92.806***		
ANNO 2014																
Disoccupazione	15.105	5.182	3.198	2.477	1.967	1.618	1.413	1.291	1.518	2.103	2.402	2.548	***5.586***	***3.402***		
Mobilità (esclusa deroga)	164.905	160.079	162.522	161.862	164.534	163.612	165.014	170.885	172.229	174.837	179.487	212.155	***162.780***	***171.010***		
Mobilità in deroga	55.463	54.557	54.835	36.310	28.062	27.296	25.904	22.722	18.197	16.860	8.629	7.017	***45.845***	***29.654***		
Disoccupazione ai lavoratori sospesi****	5.492	6.935	6.892	5.435	4.771	3.768	3.353	2.308	3.161	3.599	3.564	2.351	***5.905***	***4.302***		
ASpI	686.431	672.356	672.055	643.175	605.870	590.967	673.140	683.898	679.665	632.242	666.820	688.371	***655.977***	***657.916***		
MINI ASpI	171.828	155.177	144.238	132.762	122.023	125.252	142.602	141.060	182.364	228.611	245.252	207.704	***145.206***	***166.573***		
ANNO 2015																
Disoccupazione	2.549	2.456	2.323	2.267	1.918								***2.303***	***2.303***		
Mobilità (esclusa deroga)	220.033	206.932	203.611	197.745	195.133								***204.691***	***204.691***		
Mobilità in deroga	1.764	1.714	1.688	1.102	1.200								***1.494***	***1.494***		
Disoccupazione ai lavoratori sospesi****	4.626	4.686	2.715	616	124								***2.553***	***2.553***		
ASpI	730.559	701.788	697.549	650.904	585.921								***673.344***	***673.344***		
MINI ASpI	183.875	159.299	145.436	132.618	111.398								***146.525***	***146.525***		
Variazione % 2012/2011																
Disoccupazione	16,3%	18,4%	20,4%	21,5%	22,6%	24,6%	22,8%	20,8%	23,8%	19,3%	17,4%	16,1%	***19,7%***	***20,2%***	**10,4%**	**-1,9%**
Mobilità (esclusa deroga)	10,5%	11,0%	9,9%	12,2%	11,0%	10,8%	13,3%	11,4%	11,4%	13,0%	12,6%	12,4%	***10,9%***	***11,6%***		
Mobilità in deroga	26,3%	28,3%	29,1%	31,1%	29,6%	31,4%	39,9%	39,3%	44,6%	45,2%	47,6%	46,7%	***28,9%***	***37,0%***		
Disoccupazione ai lavoratori sospesi	20,6%	15,4%	30,5%	105,7%	90,3%	116,8%	65,2%	81,0%	93,2%	92,2%	-43,1%	-65,1%	***30,6%***	***21,5%***		
Variazione % 2013/2012																
Disoccupazione	7,6%	-2,0%	-12,7%	-24,8%	-36,1%	-49,3%	-67,8%	-76,0%	-83,4%	-90,7%	-94,2%	-96,1%	***-12,9%***	***-52,8%***	**-6,5%**	**-1,9%**
Mobilità (esclusa deroga)	13,3%	14,5%	17,3%	18,9%	20,2%	22,2%	21,8%	23,9%	24,1%	20,2%	20,7%	21,2%	***16,8%***	***19,9%***		
Mobilità in deroga	26,5%	22,4%	17,1%	12,8%	5,6%	1,0%	-6,6%	-8,0%	-10,0%	-14,3%	-20,0%	-21,9%	***16,7%***	***-1,3%***		
Disoccupazione ai lavoratori sospesi	-77,7%	-62,7%	-34,9%	19,5%	91,6%	20,7%	235,8%	349,7%	527,2%	637,8%	767,8%	978,2%	***-41,3%***	***156,5%***		
ASpI																
MINI ASpI																
Variazione % 2014/2013																
Disoccupazione	-97,6%	-99,1%	-99,4%	-99,4%	-99,4%	-99,4%	-99,3%	-99,1%	-98,5%	-96,0%	-93,1%	-89,5%	***-98,9%***	***-98,7%***		
Mobilità (esclusa deroga)	18,6%	17,6%	15,9%	13,9%	14,5%	12,7%	12,6%	13,5%	13,1%	15,4%	18,0%	34,9%	***16,1%***	***16,8%***		
Mobilità in deroga	-18,4%	-19,1%	-17,9%	-44,6%	-54,6%	-55,1%	-56,2%	-61,7%	-70,9%	-72,6%	-85,3%	-88,0%	***-30,4%***	***-52,6%***		
Disoccupazione ai lavoratori sospesi	673,5%	572,6%	476,7%	308,6%	243,5%	188,5%	-11,0%	-31,8%	-44,7%	-51,9%	-50,0%	-63,2%	***422,1%***	***26,4%***		
ASpI	2154,8%	678,9%	349,1%	194,9%	128,7%	82,3%	46,5%	34,5%	22,0%	16,9%	11,1%	8,0%	***337,7%***	***80,3%***		
MINI ASpI	4893,5%	1208,2%	514,2%	239,4%	148,7%	89,4%	55,0%	44,9%	28,1%	17,8%	15,4%	13,9%	***471,8%***	***79,5%***		
Variazione % 2015/2014																
Disoccupazione	-83,1%	-52,6%	-27,4%	-8,5%	-2,5%								***-58,8%***			
Mobilità (esclusa deroga)	33,4%	29,3%	25,3%	22,2%	18,6%								***25,7%***			
Mobilità in deroga	-96,8%	-96,9%	-96,9%	-97,0%	-95,7%								***-96,7%***			
Disoccupazione ai lavoratori sospesi	-15,8%	-32,4%	-60,6%	-88,7%	-97,4%								***-56,8%***			
ASpI	6,4%	4,4%	3,8%	1,2%	-3,3%								***2,6%***			
MINI ASpI	7,0%	2,7%	0,8%	-0,1%	-8,7%								***0,9%***			

INPS - Coordinamento Generale Statistico Attuariale

* Dettaglio mensile relativo all'anno di riferimento di quanti hanno beneficiato di almeno 1 gg al mese di indennità

** Soggetti che hanno presentato la domanda entro il mese di marzo dell'anno di riferimento per periodi di disoccupazione dell'anno precedente. Per il solo anno 2013 ci si riferisce alla prestazione denominata MINI ASpI 2012 che sostituisce la prestazione di disoccupazione con requisiti ridotti per gli eventi di disoccupazione del 2012.

*** Soggetti che hanno presentato la domanda entro il mese di marzo dell'anno di riferimento per periodi di disoccupazione dell'anno precedente.

**** Comprende anche i beneficiari di ASpI ai lavoratori sospesi di cui alla circ.INPS n.36 del 14 marzo 2013, tuttavia si tenga conto che parte delle domande di ASpI ai lavoratori sospesi di competenza del 2014 e 2015 non vengono al momento prese in esame per motivi di carattere amministrativo.