



Coordinamento Generale Statistico attuariale

DC Entrate

DC Sistemi informativi e tecnologici

Osservatorio sul Precariato

Dati sui nuovi rapporti di lavoro

REPORT MENSILE

GENNAIO - AGOSTO 2016

A partire dal report di giugno 2015 il campo di osservazione è riferito esclusivamente ai lavoratori dipendenti del settore privato (esclusi i lavoratori domestici e gli operai agricoli) ed ai lavoratori degli Enti pubblici economici. Pertanto, i dati non sono comparabili con quelli pubblicati nei report dei mesi precedenti.

Dal mese di settembre 2016 il report si arricchisce con la rilevazione dei rapporti di lavoro stagionali: anche per questa tipologia contrattuale vengono presentati i dati relativi alle assunzioni e cessazioni. Data la loro peculiarità, che ne determina l'uso principalmente in alcuni periodi dell'anno, non sono inclusi nelle rappresentazioni grafiche.

Osservatorio sul Precariato

INDICE

Tab. 1 – RAPPORTI DI LAVORO: ATTIVAZIONI E TRASFORMAZIONI NEI MESI DI GENNAIO - AGOSTO DEGLI ANNI 2014, 2015 e 2016

Tab. 1a – RAPPORTI DI LAVORO: ATTIVAZIONI E TRASFORMAZIONI PER MESE - ANNI 2014, 2015 e 2016

Tab. 1b – VARIAZIONI CONTRATTUALI DI RAPPORTI DI LAVORO ESISTENTI PER MESE - ANNI 2014, 2015 e 2016

Tab. 2 - CESSAZIONI NEI MESI DI GENNAIO - AGOSTO DEGLI ANNI 2014, 2015 e 2016

Tab. 2a - CESSAZIONI PER MESE - ANNI 2014, 2015 e 2016

Tab. 3 - VARIAZIONE NETTA DEI RAPPORTI DI LAVORO IN ESSERE NEI MESI DI GENNAIO - AGOSTO DEGLI ANNI 2014, 2015 e 2016

Tab. 3a - VARIAZIONE NETTA PER MESE - ANNI 2014, 2015 e 2016

Tab. 4a - NUOVI RAPPORTI DI LAVORO ATTIVATI NEI MESI DI GENNAIO - AGOSTO DEGLI ANNI 2014, 2015 e 2016 PER MACRO REGIONE DI LAVORO

Tab. 4b - NUOVI RAPPORTI DI LAVORO ATTIVATI NEI MESI DI GENNAIO - AGOSTO DEGLI ANNI 2014, 2015 e 2016 PER REGIONE DI LAVORO

Tab. 4c – VARIAZIONI CONTRATTUALI DI RAPPORTI DI LAVORO ESISTENTI NEI MESI DI GENNAIO - AGOSTO DEGLI ANNI 2014, 2015 E 2016 PER MACRO REGIONE DI LAVORO

Tab. 4d – VARIAZIONI CONTRATTUALI DI RAPPORTI DI LAVORO ESISTENTI NEI MESI DI GENNAIO - AGOSTO DEGLI ANNI 2014, 2015 E 2016 PER REGIONE DI LAVORO

Tab. 5a - CESSAZIONI NEI MESI DI GENNAIO - AGOSTO DEGLI ANNI 2014, 2015 e 2016 PER MACRO REGIONE DI LAVORO

Tab. 5b - CESSAZIONI NEI MESI DI GENNAIO - AGOSTO DEGLI ANNI 2014, 2015 e 2016 PER REGIONE DI LAVORO

Tab. 6 - CESSAZIONI NEI MESI DI GENNAIO - AGOSTO DEGLI ANNI 2014, 2015 e 2016 PER TIPO CESSAZIONE

Tab. 7 - NUOVI RAPPORTI DI LAVORO ATTIVATI NEI MESI DI GENNAIO - AGOSTO DEGLI ANNI 2014, 2015 e 2016 PER QUALIFICA PROFESSIONALE

Tab. 8 - NUOVI RAPPORTI DI LAVORO ATTIVATI NEI MESI DI GENNAIO - AGOSTO DEGLI ANNI 2014, 2015 e 2016 PER TIPOLOGIA ORARIA

Tab. 9 - NUOVI RAPPORTI DI LAVORO ATTIVATI NEI MESI DI GENNAIO - AGOSTO DEGLI ANNI 2014, 2015 E 2016 PER GENERE E CLASSE DI ETA'

Tab. 10 - NUOVI RAPPORTI DI LAVORO ATTIVATI NEI MESI DI GENNAIO - AGOSTO DEGLI ANNI 2014, 2015 E 2016 PER SETTORE DI ATTIVITA' ECONOMICA (NACE Rev.2)

Tab. 11 - RETRIBUZIONE MEDIA TEORICA LORDA MENSILE DEI RAPPORTI DI LAVORO ATTIVATI NEI MESI DI GENNAIO - AGOSTO DEGLI ANNI 2014, 2015 e 2016

TAB. 12 - NUOVI RAPPORTI DI LAVORO ATTIVATI NEI MESI DI GENNAIO - AGOSTO DEGLI ANNI 2014, 2015 e 2016 PER CLASSE DI RETRIBUZIONE MEDIA TEORICA LORDA MENSILE

TAB. 13 – DISTRIBUZIONE PERCENTUALE DEI NUOVI RAPPORTI DI LAVORO ATTIVATI NEI MESI DI GENNAIO - AGOSTO DEGLI ANNI 2014, 2015 e 2016 PER CLASSE DI RETRIBUZIONE MEDIA TEORICA LORDA MENSILE

Tab. 14 - RAPPORTI DI LAVORO INSTAURATI CON LA FRUIZIONE DELL'ESONERO CONTRIBUTIVO L. 208/2015 NEL 2016

Tab. 15a - ASSUNZIONI A TEMPO INDETERMINATO INSTAURATE CON LA FRUIZIONE DELL'ESONERO CONTRIBUTIVO L. 208/2015 PER MESE E MACRO REGIONE DI LAVORO NEL 2016

Tab. 15b - ASSUNZIONI A TEMPO INDETERMINATO INSTAURATE CON LA FRUIZIONE DELL'ESONERO CONTRIBUTIVO L. 208/2015 PER MESE E REGIONE DI LAVORO NEL 2016

Tab. 16a - TRASFORMAZIONI A TEMPO INDETERMINATO DI RAPPORTI A TERMINE INSTAURATE CON LA FRUIZIONE DELL'ESONERO CONTRIBUTIVO L. 208/2015 PER MESE E MACRO REGIONE DI LAVORO NEL 2016

Tab. 16b - TRASFORMAZIONI A TEMPO INDETERMINATO DI RAPPORTI A TERMINE INSTAURATE CON LA FRUIZIONE DELL'ESONERO CONTRIBUTIVO L. 208/2015 PER MESE E REGIONE DI LAVORO NEL 2016

Tab. 17 - ASSUNZIONI DI RAPPORTI A TEMPO INDETERMINATO INSTAURATE CON LA FRUIZIONE DELL'ESONERO CONTRIBUTIVO L. 208/2015 PER MESE, GENERE E CLASSE DI ETA' NEL 2016

Tab. 18 - TRASFORMAZIONI A TEMPO INDETERMINATO DI RAPPORTI A TERMINE INSTAURATE CON LA FRUIZIONE DELL'ESONERO CONTRIBUTIVO L. 208/2015 PER MESE, GENERE E CLASSE DI ETA' NEL 2016

Graf. 1 - PERCENTUALE DEI NUOVI RAPPORTI DI LAVORO ATTIVATI/VARIATI A TEMPO INDETERMINATO SUL TOTALE DEI RAPPORTI ATTIVATI/VARIATI NEI MESI DI GENNAIO - AGOSTO DEGLI ANNI 2014, 2015 e 2016

GRAF. 2 - PERCENTUALE DEI NUOVI RAPPORTI DI LAVORO ATTIVATI/VARIATI A TEMPO INDETERMINATO SUL TOTALE DEI RAPPORTI DI LAVORO ATTIVATI/VARIATI NELL'ULTIMO BIENNIO SU BASE MENSILE

GRAF.3 - PERCENTUALE DEI NUOVI RAPPORTI DI LAVORO ATTIVATI/VARIATI A TEMPO INDETERMINATO SUL TOTALE DEI RAPPORTI ATTIVATI/VARIATI NEL PERIODO GENNAIO - AGOSTO DEGLI ANNI 2015 e 2016 PER CLASSE DI ETA'

GRAF.4 - PERCENTUALE DEI NUOVI RAPPORTI DI LAVORO ATTIVATI/VARIATI A TEMPO INDETERMINATO SUL TOTALE DEI RAPPORTI ATTIVATI/VARIATI NEL PERIODO GENNAIO - AGOSTO DEGLI ANNI 2015 e 2016 PER MACRO REGIONE DI LAVORO

GRAF.5 - PERCENTUALE DEI NUOVI RAPPORTI DI LAVORO ATTIVATI/VARIATI A TEMPO INDETERMINATO SUL TOTALE DEI RAPPORTI ATTIVATI/VARIATI NEL PERIODO GENNAIO - AGOSTO DEGLI ANNI 2015 e 2016 PER GENERE

GRAF.6 - PERCENTUALE DEI NUOVI RAPPORTI DI LAVORO ATTIVATI/VARIATI A TEMPO INDETERMINATO SUL TOTALE DEI RAPPORTI ATTIVATI/VARIATI NEL PERIODO GENNAIO - AGOSTO DEGLI ANNI 2015 e 2016 PER SETTORE DI ATTIVITA' ECONOMICA

GRAF.7 - PERCENTUALE DEI NUOVI RAPPORTI DI LAVORO ATTIVATI/VARIATI A TEMPO INDETERMINATO SUL TOTALE DEI RAPPORTI ATTIVATI/VARIATI NEL PERIODO GENNAIO - AGOSTO DEGLI ANNI 2015 e 2016 PER QUALIFICA PROFESSIONALE

GRAF.8 - PERCENTUALE DEI NUOVI RAPPORTI DI LAVORO ATTIVATI/VARIATI A TEMPO INDETERMINATO SUL TOTALE DEI RAPPORTI ATTIVATI/VARIATI NEL PERIODO GENNAIO - AGOSTO DEGLI ANNI 2015 e 2016 PER TIPOLOGIA ORARIA

GRAF.9 - VARIAZIONE TENDENZIALE DEI RAPPORTI DI LAVORO PER TIPO CONTRATTO

Tab. 19a - VOUCHER VALORE NOMINALE €10 VENDUTI NEI MESI DI GENNAIO - AGOSTO DEGLI ANNI 2014, 2015 e 2016 PER MACRO REGIONE DI VENDITA

Tab. 19b - VOUCHER VALORE NOMINALE €10 VENDUTI NEI MESI DI GENNAIO - AGOSTO DEGLI ANNI 2014, 2015 e 2016 PER REGIONE DI VENDITA

Osservatorio sul Precariato

Pubblicati i dati di agosto 2016

LA CONSISTENZA DEI RAPPORTI DI LAVORO

Nei primi otto mesi del 2016, nel settore privato, si registra un saldo, tra assunzioni e cessazioni, pari a +703.000, inferiore a quello del corrispondente periodo del 2015 (+813.000) e superiore a quello registrato nei primi otto mesi del 2014 (+540.000).

Su base annua, il saldo consente di misurare la variazione tendenziale delle posizioni di lavoro. Il saldo annualizzato (vale a dire la differenza tra assunzioni e cessazioni negli ultimi dodici mesi) ad agosto 2016 risulta positivo e pari a +514.000, compresi i rapporti stagionali. Il risultato positivo è interamente imputabile al trend di crescita netta registrato dai contratti a tempo indeterminato, il cui saldo annualizzato ad agosto 2016 è pari a +518.000.

LA DINAMICA DEI FLUSSI

Complessivamente le assunzioni, sempre riferite ai soli datori di lavoro privati, nel periodo gennaio-agosto 2016 sono risultate 3.782.000, con una riduzione di 351.000 unità rispetto al corrispondente periodo del 2015 (-8,5%). Nel complesso delle assunzioni sono comprese anche le assunzioni stagionali (447.000).

Il rallentamento delle assunzioni ha riguardato principalmente i contratti a tempo indeterminato: -395.000, pari a -32,9% rispetto ai primi otto mesi del 2015. Come già segnalato nell'ambito dei precedenti aggiornamenti dell'Osservatorio, il calo va considerato in relazione al forte incremento delle assunzioni a tempo indeterminato registrato nel 2015, anno in cui dette assunzioni potevano beneficiare dell'abbattimento integrale dei contributi previdenziali a carico del datore di lavoro per un periodo di tre anni. Analoghe considerazioni possono essere sviluppate per la contrazione del flusso di trasformazioni a tempo indeterminato (-35,4%).

Per i contratti a tempo determinato, nei primi otto mesi del 2016, si registrano 2.385.000 assunzioni, in aumento sia sul 2015 (+2,5%), sia sul 2014 (+5,5%).

Per i contratti in apprendistato si osserva una crescita, rispetto all'analogo periodo del 2015, del 18,0%. I contratti stagionali invece registrano una riduzione del 7,4%.

In relazione all'analogo periodo del 2015, le cessazioni nel complesso, comprensive anche dei rapporti di lavoro stagionale, risultano diminuite del 7,3%. La riduzione è più consistente per i contratti a tempo indeterminato (-8,3%) che per quelli a tempo determinato (-5,2%).

Con la legge di stabilità 2016 è stata introdotta una nuova forma di incentivo rivolta alle assunzioni a tempo indeterminato e alle trasformazioni di rapporti a termine di lavoratori che, nei sei mesi precedenti, non hanno avuto rapporti di lavoro a tempo indeterminato. La misura dell'agevolazione prevede l'abbattimento dei contributi previdenziali a carico del datore di lavoro (esclusi i premi INAIL) in misura pari al 40% (entro il limite annuo di 3.250 euro) per un biennio dalla data di assunzione.

Nei primi otto mesi del 2016 le assunzioni con esonero contributivo biennale sono state pari a 247.000, le trasformazioni di rapporti a termine che beneficiano del medesimo incentivo ammontano a 84.000, per un totale di 330.000 rapporti di lavoro agevolati. Nel 2016, i rapporti di lavoro agevolati rappresentano il 32,8% del totale delle assunzioni/trasformazioni a tempo indeterminato. Nel 2015, l'incidenza delle assunzioni e trasformazioni agevolate (con abbattimento totale dei contributi a carico del datore di lavoro per un triennio), sul totale delle assunzioni/trasformazioni a tempo indeterminato, era stata pari al 60,8%.

LE RETRIBUZIONI INIZIALI DEI NUOVI RAPPORTI DI LAVORO

Quanto alla composizione dei nuovi rapporti di lavoro in base alla retribuzione mensile, si registra, per le assunzioni a tempo indeterminato intervenute nei primi otto mesi del 2016, una riduzione della quota di retribuzioni inferiori a 1.750 euro rispetto a quanto osservato per il corrispondente periodo 2015. Si tratta di una tendenza registrata anche in relazione all'aggiornamento dell'Osservatorio dei mesi precedenti.

I VOUCHER

Nel periodo gennaio-agosto 2016 sono stati venduti 96,6 milioni di voucher destinati al pagamento delle prestazioni di lavoro accessorio, del valore nominale di 10 euro, con un incremento, rispetto ai primi otto mesi del 2015, pari al 35,9%. Nei primi otto mesi del 2015, la crescita dell'utilizzo dei voucher, rispetto al 2014, era stata pari al 71,3%.

I dati completi sono consultabili sulla home page del sito istituzionale dell'Inps (www.inps.it) nella sezione Dati e analisi/Osservatori Statistici, report dal titolo "Osservatorio sul precariato", dove ogni mese vengono pubblicati gli aggiornamenti tabellari dei nuovi rapporti di lavoro e delle retribuzioni medie.

A partire dall'aggiornamento di giugno 2015 il campo di osservazione è riferito esclusivamente ai lavoratori dipendenti del settore privato (esclusi i lavoratori domestici e gli operai agricoli) e degli Enti pubblici economici. Pertanto, dal report di giugno 2015, i dati non sono comparabili con quelli pubblicati nei report dei mesi precedenti.

A partire dall'aggiornamento di agosto 2015 sono state sviluppate le procedure amministrative di controllo delle dichiarazioni UNIEMENS e perfezionate le metodologie di normalizzazione dei dati. Ciò ha comportato, rispetto ai dati pubblicati con l'aggiornamento di luglio 2015, la variazione in diminuzione delle trasformazioni a tempo indeterminato dei rapporti a termine e delle trasformazioni dei contratti di apprendistato in contratti a tempo indeterminato.

Guida alla lettura dei dati dell'Osservatorio sul Precariato

UNIEMENS presentate dai datori di lavoro e relative ai propri lavoratori dipendenti. Tali dichiarazioni vengono presentate mensilmente dal datore di lavoro entro il mese successivo a quello di competenza dei contributi.

Il campo di osservazione è riferito ai lavoratori dipendenti del settore privato, esclusi i lavoratori domestici e gli operai agricoli. Per quanto riguarda la Pubblica Amministrazione sono presi in considerazione esclusivamente i lavoratori degli Enti pubblici economici*. Tra i lavoratori dipendenti inclusi nel collettivo osservato rientrano sia i lavoratori somministrati sia i lavoratori a chiamata (c.d. intermittenti).

Oggetto di rilevazione sono i flussi, vale a dire i movimenti dei rapporti di lavoro – assunzioni, cessazioni, trasformazioni – che intervengono nel periodo di riferimento. La contabilità dei flussi non coincide con quella dei lavoratori perché il medesimo lavoratore può risultare, nello stesso periodo di tempo, coinvolto in una pluralità di movimenti**.

L'intervallo di tempo considerato intercorre tra gennaio e l'ultimo mese delle dichiarazioni UNIEMENS disponibili. I nuovi rapporti di lavoro sono distinti in assunzioni a tempo indeterminato, assunzioni a termine, assunzioni in apprendistato e assunzioni stagionali; analoga distinzione è proposta per i rapporti di lavoro conclusi (cessazioni). Separatamente si dà conto anche delle variazioni contrattuali di rapporti di lavoro esistenti, distinte in trasformazioni a tempo indeterminato di rapporti di lavoro a termine o stagionali e di contratti di apprendistato***. A parte sono riportati i dati relativi ai rapporti di lavoro (sia nuovi che trasformati) che hanno consentito al datore di lavoro la fruizione dell'esonero contributivo previsto dalla Legge 208 del 2015.

La natura tipicamente amministrativa della fonte informativa comporta un aggiornamento continuo dei dati, anche pregressi, dovuto a ritardi nella trasmissione delle dichiarazioni o a rettifiche di dichiarazioni già trasmesse.

I dati ricavati dalle dichiarazioni UNIEMENS differiscono da quelli pubblicati dal Ministero del lavoro, tratti dalle Comunicazioni Obbligatorie, essenzialmente per il diverso campo di osservazione: in particolare questi ultimi includono tutti i rapporti di lavoro dipendente e parasubordinato ma escludono le missioni dei rapporti di lavoro in somministrazione.

Mentre i dati amministrativi sia di fonte UNIEMENS che di fonte Comunicazioni Obbligatorie contabilizzano eventi e quindi sono direttamente finalizzati a statistiche sui flussi, i dati Istat della rilevazione sulle forze di lavoro, basati su un'indagine campionaria continua condotta mediante interviste alle famiglie, sono dati di stock e hanno come obiettivo primario la stima della dimensione e delle caratteristiche dei principali aggregati dell'offerta di lavoro: occupati, disoccupati e inattivi (<http://www.istat.it/it/archivio/167286>). La rilevazione Istat sulle forze lavoro considera quindi l'occupazione nel suo complesso, includendo tutte le tipologie di occupati, non solo dipendenti ma anche indipendenti.

* Gli Enti pubblici economici sono soggetti alla registrazione nel registro delle imprese e si caratterizzano per il fatto di avere come oggetto, in via esclusiva o principale, l'esercizio di un'impresa commerciale avvalendosi pertanto di strumenti privatistici. Gli Enti pubblici economici, un tempo numerosissimi, sono in via di estinzione in quanto sono stati quasi tutti trasformati in società per azioni. Il maggior ente economico ancora attivo è la Cassa depositi e prestiti.

** Negli anni 2013 e 2014 il rapporto tra lavoratori assunti e nuovi rapporti (assunzioni) è stato rispettivamente del 71% e 70%; il rapporto tra lavoratori cessati e rapporti di lavoro conclusi (cessazioni) è stato del 72% e 71%.

*** Per i contratti di apprendistato la nozione di trasformazione si riferisce al superamento del periodo formativo con conseguente "normalizzazione" del rapporto di lavoro.

TAB. 1 – RAPPORTI DI LAVORO*: ATTIVAZIONI E TRASFORMAZIONI NEI MESI DI GENNAIO - AGOSTO DEGLI ANNI 2014, 2015 E 2016

	gen - ago			gen - ago 2015 su 2014		gen - ago 2016 su 2015	
	2014	2015	2016	variazione assoluta	variazione %	variazione assoluta	variazione %
A. NUOVI RAPPORTI DI LAVORO							
A1. Assunzioni a tempo indeterminato	866.735	1.199.702	805.168	332.967	38,4%	-394.534	-32,9%
A2. Assunzioni a termine	2.260.327	2.327.694	2.385.227	67.367	3,0%	57.533	2,5%
A3. Assunzioni in apprendistato	157.948	122.739	144.792	-35.209	-22,3%	22.053	18,0%
A4. Assunzioni stagionali	450.085	482.740	446.856	32.655	7,3%	-35.884	-7,4%
TOTALE	3.735.095	4.132.875	3.782.043	397.780	10,6%	-350.832	-8,5%
B. VARIAZIONI CONTRATTUALI DI RAPPORTI DI LAVORO ESISTENTI							
B1. Trasformazioni a tempo indeterminato di rapporti a termine	239.530	310.035	200.208	70.505	29,4%	-109.827	-35,4%
B2. Apprendisti trasformati a tempo indeterminato	45.593	54.147	54.458	8.554	18,8%	311	0,6%
TOTALE	285.123	364.182	254.666	79.059	27,7%	-109.516	-30,1%

Fonte: INPS - elaborazione al 10 Ottobre 2016

Campo di osservazione: archivi UNIAMENS dei lavoratori dipendenti privati esclusi lavoratori domestici e operai agricoli. Sono compresi i lavoratori degli enti pubblici economici.

N.B.: i dati 2016 sono provvisori, in quanto le aziende, con la denuncia del mese di settembre possono integrare i dati di competenza relativi a agosto. Inoltre, i dati 2016, 2015 e 2014 possono subire variazioni per effetto di rettifiche effettuate dalle aziende ovvero di accertamenti realizzati dall'INPS. A partire dall'aggiornamento di agosto 2015 sono state sviluppate le procedure amministrative di controllo delle dichiarazioni UNIAMENS e perfezionate le metodologie di normalizzazione dei dati. Ciò ha comportato, rispetto ai dati pubblicati con l'aggiornamento di luglio 2015, la variazione in diminuzione delle trasformazioni a tempo indeterminato dei rapporti a termine e delle trasformazioni dei contratti di apprendistato in contratti a tempo indeterminato.

* Sono stati rilevati tutti i rapporti di lavoro attivati nel periodo, anche quelli in capo ad uno stesso lavoratore, con riguardo a tutte le tipologie di lavoro subordinato, incluso il lavoro somministrato e il lavoro intermittente.

TAB. 1a – NUOVI RAPPORTI DI LAVORO ATTIVATI* PER MESE - ANNI 2014, 2015 E 2016

Mese	Assunzioni a tempo indeterminato			Assunzioni a termine			Assunzioni in apprendistato			Assunzioni stagionali			Variazione 2015/2014**		Variazione 2016/2015**	
	2014	2015	2016	2014	2015	2016	2014	2015	2016	2014	2015	2016	%	%		
Gennaio	155.957	178.938	123.405	323.440	335.142	314.997	20.891	18.395	16.877	17.373	22.425	19.814	7,2%	-14,4%		
Febbraio	103.609	141.576	104.191	234.103	233.615	248.479	18.288	15.724	15.810	15.963	19.051	16.033	10,2%	-6,2%		
Marzo	110.803	166.742	107.558	265.551	260.189	276.206	20.608	16.177	18.361	36.643	43.963	48.843	12,3%	-7,4%		
Aprile	114.376	177.396	111.271	294.749	290.227	300.017	21.528	16.368	19.985	87.000	80.906	62.998	9,1%	-12,5%		
Maggio	108.969	159.484	110.259	306.259	313.630	330.483	20.673	15.481	20.799	71.789	88.439	78.565	13,7%	-6,4%		
Giugno	109.422	153.003	102.601	335.119	365.027	364.939	24.224	17.277	22.851	115.336	112.619	111.695	10,9%	-7,1%		
Luglio	107.268	145.337	96.417	311.102	325.831	342.603	21.446	15.919	19.984	71.145	81.518	76.886	11,3%	-5,8%		
Agosto	56.331	77.226	49.466	190.004	204.033	207.503	10.290	7.398	10.125	34.836	33.819	32.022	10,6%	-7,2%		
Settembre	124.818	169.547		338.453	331.887		22.732	16.157		24.443	24.908		6,3%			
Ottobre	116.523	167.276		289.350	300.580		23.026	16.342		21.622	20.799		12,1%			
Novembre	89.977	157.131		255.268	271.392		16.801	14.223		18.285	18.518		21,3%			
Dicembre	76.147	334.784		224.699	227.890		11.846	11.973		54.758	51.778		70,5%			
TOTALE	1.274.200	2.028.440	805.168	3.368.097	3.459.443	2.385.227	232.353	181.434	144.792	569.193	598.743	446.856	15,1%			

Fonte: INPS - elaborazione al 10 Ottobre 2016

Campo di osservazione: archivi UNIEMENS dei lavoratori dipendenti privati esclusi lavoratori domestici e operai agricoli. Sono compresi i lavoratori degli enti pubblici economici.

N.B.: i dati 2016 sono provvisori, in quanto le aziende, con la denuncia del mese di settembre possono integrare i dati di competenza relativi a agosto. Inoltre, i dati 2016, 2015 e 2014 possono subire variazioni per effetto di rettifiche effettuate dalle aziende ovvero di accertamenti realizzati dall'INPS. A partire dall'aggiornamento di agosto 2015 sono state sviluppate le procedure amministrative di controllo delle dichiarazioni UNIEMENS e perfezionate le metodologie di normalizzazione dei dati. Ciò ha comportato, rispetto ai dati pubblicati con l'aggiornamento di luglio 2015, la variazione in diminuzione delle trasformazioni a tempo indeterminato dei rapporti a termine e delle trasformazioni dei contratti di apprendistato in contratti a tempo indeterminato.

* Sono stati rilevati tutti i rapporti di lavoro attivati nel periodo, anche quelli in capo ad uno stesso lavoratore, con riguardo a tutte le tipologie di lavoro subordinato, incluso il lavoro somministrato e il lavoro intermittente.

** La variazione è calcolata sul totale delle assunzioni

TAB. 1b – VARIAZIONI CONTRATTUALI DI RAPPORTI DI LAVORO ESISTENTI* PER MESE - ANNI 2014, 2015 E 2016

Mese	Trasformazioni a tempo indeterminato di rapporti a termine			Apprendisti trasformati a tempo indeterminato			Totale			Variazione 2015/2014	Variazione 2016/2015
	2014	2015	2016	2014	2015	2016	2014	2015	2016	%	%
Gennaio	59.095	39.729	49.943	8.031	7.318	9.527	67.126	47.047	59.470	-29,9%	26,4%
Febbraio	25.838	34.137	19.402	5.792	6.174	7.668	31.630	40.311	27.070	27,4%	-32,8%
Marzo	26.118	44.509	18.712	6.103	6.939	7.861	32.221	51.448	26.573	59,7%	-48,3%
Aprile	25.584	49.169	22.657	5.795	6.779	7.689	31.379	55.948	30.346	78,3%	-45,8%
Maggio	26.686	40.566	22.022	5.509	7.056	5.951	32.195	47.622	27.973	47,9%	-41,3%
Giugno	26.711	34.954	21.451	5.271	7.091	5.637	31.982	42.045	27.088	31,5%	-35,6%
Luglio	28.364	37.968	26.987	5.462	7.430	6.115	33.826	45.398	33.102	34,2%	-27,1%
Agosto	21.134	29.003	19.034	3.630	5.360	4.010	24.764	34.363	23.044	38,8%	-32,9%
Settembre	25.547	33.689		6.352	9.115		31.899	42.804		34,2%	
Ottobre	28.566	46.188		7.006	9.311		35.572	55.499		56,0%	
Novembre	20.545	47.031		5.771	7.209		26.316	54.240		106,1%	
Dicembre	22.474	148.336		4.942	5.713		27.416	154.049		461,9%	
TOTALE	336.662	585.279	200.208	69.664	85.495	54.458	406.326	670.774	254.666	65,1%	

Fonte: INPS - elaborazione al 10 Ottobre 2016

Campo di osservazione: archivi UNIEMENS dei lavoratori dipendenti privati esclusi lavoratori domestici e operai agricoli. Sono compresi i lavoratori degli enti pubblici economici.

N.B.: i dati 2016 sono provvisori, in quanto le aziende, con la denuncia del mese di settembre possono integrare i dati di competenza relativi a agosto. Inoltre, i dati 2016, 2015 e 2014 possono subire variazioni per effetto di rettifiche effettuate dalle aziende ovvero di accertamenti realizzati dall'INPS. A partire dall'aggiornamento di agosto 2015 sono state sviluppate le procedure amministrative di controllo delle dichiarazioni UNIEMENS e perfezionate le metodologie di normalizzazione dei dati. Ciò ha comportato, rispetto ai dati pubblicati con l'aggiornamento di luglio 2015, la variazione in diminuzione delle trasformazioni a tempo indeterminato dei rapporti a termine e delle trasformazioni dei contratti di apprendistato in contratti a tempo indeterminato.

* Sono stati rilevati tutti i rapporti di lavoro attivati nel periodo, anche quelli in capo ad uno stesso lavoratore, con riguardo a tutte le tipologie di lavoro subordinato, incluso il lavoro somministrato e il lavoro intermittente.



Osservatorio sul Precariato

TAB. 2 – CESSAZIONI* NEI MESI DI GENNAIO - AGOSTO DEGLI ANNI 2014, 2015 E 2016

	gen - ago			gen - ago 2015 su 2014		gen - ago 2016 su 2015	
	2014	2015	2016	variazione assoluta	variazione %	variazione assoluta	variazione %
Cessazioni a tempo indeterminato	1.047.759	1.098.084	1.006.531	50.325	4,8%	-91.553	-8,3%
Cessazioni di apprendisti	97.153	92.115	76.257	-5.038	-5,2%	-15.858	-17,2%
Cessazione di rapporti a termine	1.805.470	1.859.563	1.762.562	54.093	3,0%	-97.001	-5,2%
Cessazione di rapporti stagionali	245.099	269.970	233.309	24.871	10,1%	-36.661	-13,6%
TOTALE	3.195.481	3.319.732	3.078.659	124.251	3,9%	-241.073	-7,3%

Fonte: INPS - elaborazione al 10 Ottobre 2016

Campo di osservazione: archivi UNIEMENS dei lavoratori dipendenti privati esclusi lavoratori domestici e operai agricoli. Sono compresi i lavoratori degli enti pubblici economici.

N.B.: i dati 2016 sono provvisori, in quanto le aziende, con la denuncia del mese di settembre possono integrare i dati di competenza relativi a agosto. Inoltre, i dati 2016 , 2015 e 2014 possono subire variazioni per effetto di rettifiche effettuate dalle aziende ovvero di accertamenti realizzati dall'INPS.

* Sono stati rilevati tutti i rapporti di lavoro cessati nel periodo, anche quelli in capo ad uno stesso lavoratore, con riguardo a tutte le tipologie di lavoro subordinato, incluso il lavoro somministrato e il lavoro intermittente.

TAB. 2a – CESSAZIONI* PER MESE - ANNI 2014, 2015 E 2016

Mese	Cessazioni a tempo indeterminato			Cessazioni di apprendisti			Cessazione di rapporti a termine			Cessazione di rapporti stagionali			Variazione 2015/2014**		Variazione 2016/2015**	
	2014	2015	2016	2014	2015	2016	2014	2015	2016	2014	2015	2016	%	%		
Gennaio	142.831	140.092	134.904	12.495	11.835	9.271	200.607	214.526	193.937	20.917	23.193	20.084	3,4%	-8,1%		
Febbraio	126.987	122.862	130.111	10.843	10.670	9.290	166.763	178.946	169.220	9.767	14.046	11.376	3,9%	-2,0%		
Marzo	142.767	135.879	123.178	12.369	11.883	9.336	207.932	213.056	200.391	35.967	30.593	34.422	-1,9%	-6,2%		
Aprile	122.021	128.540	122.647	11.222	11.015	9.319	214.660	220.125	204.768	35.170	43.968	34.136	5,4%	-8,1%		
Maggio	126.521	156.120	129.578	12.193	12.084	9.627	221.929	233.160	218.310	24.007	28.753	21.280	11,8%	-11,9%		
Giugno	142.121	161.827	139.970	12.343	11.914	9.876	275.534	271.451	264.059	30.005	30.003	24.228	3,3%	-7,8%		
Luglio	135.933	141.431	129.831	12.404	11.312	9.990	248.582	270.662	266.696	22.762	31.470	26.648	8,4%	-4,8%		
Agosto	108.578	111.333	96.312	13.284	11.402	9.548	269.463	257.637	245.181	66.504	67.944	61.135	-2,1%	-8,1%		
Settembre	156.039	158.929		19.191	16.872		328.905	338.087		169.175	175.983		2,5%			
Ottobre	155.633	155.275		14.563	12.948		261.375	281.326		83.951	86.673		4,0%			
Novembre	134.372	139.908		11.439	10.274		198.957	226.012		36.886	34.450		7,6%			
Dicembre	227.450	216.324		12.681	10.955		443.603	432.523		28.684	28.329		-3,4%			
TOTALE	1.721.253	1.768.520	1.006.531	155.027	143.164	76.257	3.038.310	3.137.511	1.762.562	563.795	595.405	233.309	3,0%			

Fonte: INPS - elaborazione al 10 Ottobre 2016

Campo di osservazione: archivi UNIEMENS dei lavoratori dipendenti privati esclusi lavoratori domestici e operai agricoli. Sono compresi i lavoratori degli enti pubblici economici.

N.B.: i dati 2016 sono provvisori, in quanto le aziende, con la denuncia del mese di settembre possono integrare i dati di competenza relativi a agosto. Inoltre, i dati 2016, 2015 e 2014 possono subire variazioni per effetto di rettifiche effettuate dalle aziende ovvero di accertamenti realizzati dall'INPS.

* Sono stati rilevati tutti i rapporti di lavoro cessati nel periodo, anche quelli in capo ad uno stesso lavoratore, con riguardo a tutte le tipologie di lavoro subordinato, incluso il lavoro somministrato e il lavoro intermittente.

** La variazione è calcolata sul totale delle cessazioni

TAB. 3 – VARIAZIONE NETTA DEI RAPPORTI DI LAVORO* IN ESSERE NEI MESI DI GENNAIO - AGOSTO DEGLI ANNI 2014, 2015 E 2016

	gen - ago		
	2014	2015	2016
TOTALE RAPPORTI DI LAVORO SUBORDINATO			
(+) Nuovi rapporti di lavoro**	3.735.095	4.132.875	3.782.043
(-) Cessazioni di rapporti di lavoro	3.195.481	3.319.732	3.078.659
Variazione Netta	539.614	813.143	703.384
<hr/>			
	2014	2015	2016
RAPPORTI DI LAVORO A TEMPO INDETERMINATO			
(+) Nuovi rapporti di lavoro	866.735	1.199.702	805.168
(+) Trasformazioni a tempo indeterminato di rapporti a termine	239.530	310.035	200.208
(+) Apprendisti trasformati a tempo indeterminato	45.593	54.147	54.458
(-) Cessazioni	1.047.759	1.098.084	1.006.531
Variazione Netta	104.099	465.800	53.303

Fonte: INPS - elaborazione al 10 Ottobre 2016

Campo di osservazione: archivi UNIEMENS dei lavoratori dipendenti privati esclusi lavoratori domestici e operai agricoli. Sono compresi i lavoratori degli enti pubblici economici.

N.B.: i dati 2016 sono provvisori, in quanto le aziende, con la denuncia del mese di settembre possono integrare i dati di competenza relativi a agosto. Inoltre, i dati 2016, 2015 e 2014 possono subire variazioni per effetto di rettifiche effettuate dalle aziende ovvero di accertamenti realizzati dall'INPS. A partire dall'aggiornamento di agosto 2015 sono state sviluppate le procedure amministrative di controllo delle dichiarazioni UNIEMENS e perfezionate le metodologie di normalizzazione dei dati. Ciò ha comportato, rispetto ai dati pubblicati con l'aggiornamento di luglio 2015, la variazione in diminuzione delle trasformazioni a tempo indeterminato dei rapporti a termine e delle trasformazioni dei contratti di apprendistato in contratti a tempo indeterminato.

* Sono stati rilevati tutti i rapporti di lavoro attivati nel periodo, anche quelli in capo ad uno stesso lavoratore, con riguardo a tutte le tipologie di lavoro subordinato, incluso il lavoro somministrato e il lavoro intermittente.

** Il dato dei nuovi rapporti non include le conversioni dei rapporti a termine e le trasformazioni dei rapporti di apprendistato.

TAB. 3a – VARIAZIONE NETTA DEI RAPPORTI DI LAVORO* IN ESSERE PER MESE - ANNI 2014, 2015 E 2016

Mese	Variazione netta rapporti di lavoro a tempo indeterminato(1)			Variazione netta rapporti di lavoro a termine(2)			Variazione netta rapporti di lavoro in apprendistato(3)			Variazione netta rapporti di lavoro stagionali(4)			TOTALE		
	2014	2015	2016	2014	2015	2016	2014	2015	2016	2014	2015	2016	2014	2015	2016
Gennaio	80.252	85.893	47.971	64.460	81.293	72.015	374	-755	-1.905	-4.275	-1.177	-1.184	140.811	165.254	116.897
Febbraio	8.252	59.025	1.150	41.754	21.067	60.118	1.654	-1.115	-1.145	5.943	4.465	4.393	57.603	83.442	64.516
Marzo	257	82.311	10.953	31.798	3.156	57.381	2.139	-2.638	1.170	376	12.831	14.137	34.570	95.660	83.641
Aprile	23.734	104.804	18.970	54.911	21.847	72.889	4.519	-1.415	2.990	51.416	36.013	28.552	134.580	161.249	123.401
Maggio	14.643	50.986	8.654	58.064	40.792	90.416	2.979	-3.657	5.232	47.354	58.796	57.009	123.040	146.917	161.311
Giugno	-717	33.221	-10.281	33.440	59.356	79.728	6.617	-1.721	7.349	84.758	81.875	87.157	124.098	172.731	163.953
Luglio	5.161	49.304	-312	34.537	17.740	49.204	3.586	-2.812	3.893	47.996	49.498	49.940	91.280	113.730	102.725
Agosto	-27.483	256	-23.802	-100.325	-82.216	-56.474	-6.616	-9.359	-3.429	-31.944	-34.521	-29.355	-166.368	-125.840	-113.060
Settembre	678	53.422		-15.462	-39.298		-2.803	-9.819		-145.277	-151.677		-162.864	-147.372	
Ottobre	-3.538	67.500		13	-26.105		1.461	-5.905		-62.937	-66.715		-65.001	-31.225	
Novembre	-18.079	71.463		36.234	-480		-398	-3.250		-19.080	-17.113		-1.323	50.620	
Dicembre	-123.887	272.509		-241.129	-351.145		-5.772	-4.692		25.820	21.622		-344.968	-61.706	
TOTALE	-40.727	930.694	53.303	-1.705	-253.993	425.277	7.740	-47.138	14.155	150	-6.103	210.649	-34.542	623.460	703.384

Fonte: INPS - elaborazione al 10 Ottobre 2016

Campo di osservazione: archivi UNIEMENS dei lavoratori dipendenti privati esclusi lavoratori domestici e operai agricoli. Sono compresi i lavoratori degli enti pubblici economici.

N.B.: i dati 2016 sono provvisori, in quanto le aziende, con la denuncia del mese di settembre possono integrare i dati di competenza relativi a agosto.

* Sono stati rilevati tutti i rapporti di lavoro attivati nel periodo, anche quelli in capo ad uno stesso lavoratore, con riguardo a tutte le tipologie di lavoro subordinato, incluso il lavoro somministrato e il lavoro intermittente.

(1) Variazione netta dei rapporti a tempo indeterminato: +assunzioni a tempo indeterminato + trasformazioni a tempo indeterminato dei rapporti a termine + apprendisti trasformati a tempo indeterminato - cessazioni a tempo indeterminato.

(2) Variazione netta dei rapporti a tempo determinato: +assunzioni a tempo determinato - trasformazioni a tempo indeterminato dei rapporti a termine (al netto degli stagionali) - cessazioni a tempo determinato.

(3) Variazione netta dei rapporti di lavoro in apprendistato: +assunzioni in apprendistato - apprendisti trasformati a tempo indeterminato (al netto degli stagionali) - cessazioni di apprendisti.

(4) Variazione netta dei rapporti di lavoro stagionali: +assunzioni stagionali - trasformazioni a tempo indeterminato (quota dei soli stagionali) - apprendisti trasformati a tempo indeterminato (quota dei soli stagionali) - cessazioni di stagionali.

Tab. 4a – NUOVI RAPPORTI DI LAVORO* ATTIVATI NEI MESI DI GENNAIO - AGOSTO DEGLI ANNI 2014, 2015 E 2016 PER MACRO REGIONE DI LAVORO

Area Geografica	Assunzioni a tempo indeterminato			Assunzioni a termine			Assunzioni in apprendistato			Assunzioni stagionali			Assunzioni tempo indet.	Complesso Assunzioni
	gen - ago			gen - ago			gen - ago			gen - ago			2016/2015	2016/2015
	2014	2015	2016	2014	2015	2016	2014	2015	2016	2014	2015	2016	%	%
NORD-OVEST	223.341	326.414	228.547	681.834	727.163	723.242	47.372	37.113	41.032	55.362	59.980	56.247	-30,0%	-8,8%
NORD-EST	130.239	200.677	132.730	473.530	485.331	523.999	42.389	35.397	39.884	179.712	185.636	175.328	-33,9%	-3,9%
CENTRO	174.970	255.817	164.247	520.745	531.208	529.999	40.774	30.576	34.828	76.603	91.348	74.058	-35,8%	-11,6%
SUD	238.528	298.195	197.195	410.011	410.738	426.857	19.491	14.046	19.473	90.227	95.909	90.121	-33,9%	-10,4%
ISOLE	98.831	117.650	81.728	173.480	172.446	180.476	7.901	5.579	9.565	48.125	49.766	51.014	-30,5%	-6,6%
ESTERO**	826	949	721	727	808	654	21	28	10	56	101	88	-24,0%	-21,9%
TOTALE	866.735	1.199.702	805.168	2.260.327	2.327.694	2.385.227	157.948	122.739	144.792	450.085	482.740	446.856	-32,9%	-8,5%

Fonte: INPS - elaborazione al 10 Ottobre 2016

Campo di osservazione: archivi UNIEMENS dei lavoratori dipendenti privati esclusi lavoratori domestici e operai agricoli. Sono compresi i lavoratori degli enti pubblici economici.

N.B.: i dati 2016 sono provvisori, in quanto le aziende, con la denuncia del mese di settembre possono integrare i dati di competenza relativi a agosto. Inoltre, i dati 2016, 2015 e 2014 possono subire variazioni per effetto di rettifiche effettuate dalle aziende ovvero di accertamenti realizzati dall'INPS.

* Sono stati rilevati tutti i rapporti di lavoro attivati nel periodo, anche quelli in capo ad uno stesso lavoratore, con riguardo a tutte le tipologie di lavoro subordinato, incluso il lavoro somministrato e il lavoro intermittente.

** Comprende anche i rapporti di lavoro non localizzabili per incompletezza delle informazioni.

Tab. 4b – NUOVI RAPPORTI DI LAVORO* ATTIVATI NEI MESI DI GENNAIO - AGOSTO DEGLI ANNI 2014, 2015 E 2016 PER REGIONE DI LAVORO

Area Geografica	Assunzioni a tempo indeterminato			Assunzioni a termine			Assunzioni in apprendistato			Assunzioni stagionali			Assunzioni tempo indet.	Complesso Assunzioni
	gen - ago			gen - ago			gen - ago			gen - ago			2016/2015	2016/2015
	2014	2015	2016	2014	2015	2016	2014	2015	2016	2014	2015	2016	%	%
PIEMONTE	41.935	65.420	43.153	151.401	156.890	158.835	12.692	10.018	11.626	11.483	12.880	12.234	-34,0%	-7,9%
VALLE D'AOSTA	1.640	2.238	1.329	5.742	5.191	6.385	706	674	660	3.269	3.541	3.395	-40,6%	1,1%
LIGURIA	16.783	25.362	16.529	69.515	67.426	70.493	6.425	4.726	4.949	11.698	11.860	11.632	-34,8%	-5,3%
LOMBARDIA	162.983	233.394	167.536	455.176	497.656	487.529	27.549	21.695	23.797	28.912	31.699	28.986	-28,2%	-9,8%
TRENTINO ALTO ADIGE	11.197	17.248	11.805	41.134	42.076	46.946	3.790	3.477	3.717	44.788	45.375	46.285	-31,6%	0,5%
VENETO	57.441	85.593	56.682	187.785	198.488	214.503	18.520	15.826	18.285	55.136	59.300	55.991	-33,8%	-3,8%
FRIULI VENEZIA GIULIA	9.673	18.078	11.100	46.483	47.132	49.274	3.230	2.333	2.704	7.960	8.845	8.631	-38,6%	-6,1%
EMILIA ROMAGNA	51.928	79.758	53.143	198.128	197.635	213.276	16.849	13.761	15.178	71.828	72.116	64.421	-33,4%	-4,7%
TOSCANA	55.156	76.712	52.682	154.419	151.986	158.379	13.994	10.993	12.687	36.737	38.212	34.666	-31,3%	-7,0%
UMBRIA	8.310	13.840	7.822	27.794	26.991	28.444	3.251	2.518	2.910	1.907	2.697	2.124	-43,5%	-10,3%
MARCHE	15.672	24.870	14.461	68.385	66.053	66.997	6.377	5.141	5.324	13.836	13.939	13.723	-41,9%	-8,6%
LAZIO	95.832	140.395	89.282	270.147	286.178	276.179	17.152	11.924	13.907	24.123	36.500	23.545	-36,4%	-15,2%
ABRUZZO	25.047	31.178	18.827	63.407	64.109	63.316	2.702	1.837	2.279	10.482	10.957	9.260	-39,6%	-13,3%
MOLISE	4.924	6.277	3.918	8.623	7.570	7.949	274	171	270	550	605	659	-37,6%	-12,5%
CAMPANIA	108.734	138.133	93.086	146.103	147.599	157.201	7.054	5.263	7.477	39.562	42.861	41.230	-32,6%	-10,4%
PUGLIA	65.308	78.528	51.821	136.995	131.581	137.286	6.198	4.485	6.248	25.274	26.474	24.569	-34,0%	-8,8%
BASILICATA	8.576	12.356	7.739	18.615	24.678	23.270	769	548	828	2.959	3.489	3.028	-37,4%	-15,1%
CALABRIA	25.939	31.723	21.804	36.268	35.201	37.835	2.494	1.742	2.371	11.400	11.523	11.375	-31,3%	-8,5%
SICILIA	79.706	90.979	65.034	118.662	119.038	122.524	6.484	4.669	8.533	19.522	19.462	20.012	-28,5%	-7,7%
SARDEGNA	19.125	26.671	16.694	54.818	53.408	57.952	1.417	910	1.032	28.603	30.304	31.002	-37,4%	-4,1%
ITALIA	865.909	1.198.753	804.447	2.259.600	2.326.886	2.384.573	157.927	122.711	144.782	450.029	482.639	446.768	-32,9%	-8,5%
ESTERO**	826	949	721	727	808	654	21	28	10	56	101	88	-24,0%	-21,9%
TOTALE	866.735	1.199.702	805.168	2.260.327	2.327.694	2.385.227	157.948	122.739	144.792	450.085	482.740	446.856	-32,9%	-8,5%

Vedi Fonte, Campo di Osservazione e Note nella tabella 4a

Tab. 4c – VARIAZIONI CONTRATTUALI DI RAPPORTI DI LAVORO ESISTENTI NEI MESI DI GENNAIO - AGOSTO DEGLI ANNI 2014, 2015 E 2016 PER MACRO REGIONE DI LAVORO

Area Geografica	Trasformazioni a tempo indeterminato di rapporti a termine			Apprendisti trasformati a tempo indeterminato			Complesso Trasformazioni			Trasf. di rapporti a termine	Complesso Trasformazioni
	gen - ago			gen - ago			gen - ago			2016/2015	2016/2015
	2014	2015	2016	2014	2015	2016	2014	2015	2016	%	%
NORD-OVEST	81.001	104.809	65.650	14.166	17.299	17.696	95.167	122.108	83.346	-37,4%	-31,7%
NORD-EST	59.987	77.713	48.786	12.761	15.644	15.771	72.748	93.357	64.557	-37,2%	-30,8%
CENTRO	51.164	67.887	42.762	11.439	12.995	13.426	62.603	80.882	56.188	-37,0%	-30,5%
SUD	34.698	44.305	31.292	4.856	5.804	5.408	39.554	50.109	36.700	-29,4%	-26,8%
ISOLE	12.522	15.128	11.507	2.340	2.364	2.146	14.862	17.492	13.653	-23,9%	-21,9%
ESTERO*	158	193	211	31	41	11	189	234	222	9,3%	-5,1%
TOTALE	239.530	310.035	200.208	45.593	54.147	54.458	285.123	364.182	254.666	-35,4%	-30,1%

Fonte: INPS - elaborazione al 10 Ottobre 2016

Campo di osservazione: archivi UNIEMENS dei lavoratori dipendenti privati esclusi lavoratori domestici e operai agricoli. Sono compresi i lavoratori degli enti pubblici economici.

N.B.: i dati 2016 sono provvisori, in quanto le aziende, con la denuncia del mese di settembre possono integrare i dati di competenza relativi a agosto. Inoltre, i dati 2016, 2015 e 2014 possono subire variazioni per effetto di rettifiche effettuate dalle aziende ovvero di accertamenti realizzati dall'INPS.

* Comprende anche i rapporti di lavoro non localizzabili per incompletezza delle informazioni.

Tab. 4d – VARIAZIONI CONTRATTUALI DI RAPPORTI DI LAVORO ESISTENTI NEI MESI DI GENNAIO - AGOSTO DEGLI ANNI 2014, 2015 E 2016 PER REGIONE DI LAVORO

Area Geografica	Trasformazioni a tempo indeterminato di rapporti a termine			Apprendisti trasformati a tempo indeterminato			Complesso Trasformazioni			Trasf. di rapporti a termine	Complesso Trasformazioni
	gen - ago			gen - ago			gen - ago			2016/2015	2016/2015
	2014	2015	2016	2014	2015	2016	2014	2015	2016	%	%
PIEMONTE	18.189	24.475	14.622	4.085	4.880	5.095	22.274	29.355	19.717	-40,3%	-32,8%
VALLE D'AOSTA	464	734	385	137	159	113	601	893	498	-47,5%	-44,2%
LIGURIA	6.437	8.114	4.715	1.546	1.679	1.592	7.983	9.793	6.307	-41,9%	-35,6%
LOMBARDIA	55.911	71.486	45.928	8.398	10.581	10.896	64.309	82.067	56.824	-35,8%	-30,8%
TRENTINO ALTO ADIGE	5.780	7.640	4.790	1.169	1.133	1.108	6.949	8.773	5.898	-37,3%	-32,8%
VENETO	25.076	31.327	20.598	6.117	7.808	7.313	31.193	39.135	27.911	-34,2%	-28,7%
FRIULI VENEZIA GIULIA	6.050	7.415	4.948	950	976	1.218	7.000	8.391	6.166	-33,3%	-26,5%
EMILIA ROMAGNA	23.081	31.331	18.450	4.525	5.727	6.132	27.606	37.058	24.582	-41,1%	-33,7%
TOSCANA	16.408	21.079	14.166	3.924	4.279	4.314	20.332	25.358	18.480	-32,8%	-27,1%
UMBRIA	3.361	4.417	2.471	1.126	1.219	1.225	4.487	5.636	3.696	-44,1%	-34,4%
MARCHE	6.946	8.967	5.369	1.947	2.010	2.059	8.893	10.977	7.428	-40,1%	-32,3%
LAZIO	24.449	33.424	20.756	4.442	5.487	5.828	28.891	38.911	26.584	-37,9%	-31,7%
ABRUZZO	4.677	6.104	4.179	678	919	736	5.355	7.023	4.915	-31,5%	-30,0%
MOLISE	787	919	692	87	92	75	874	1.011	767	-24,7%	-24,1%
CAMPANIA	13.585	17.995	12.838	1.493	1.875	1.897	15.078	19.870	14.735	-28,7%	-25,8%
PUGLIA	11.329	13.507	9.694	1.798	1.982	1.901	13.127	15.489	11.595	-28,2%	-25,1%
BASILICATA	1.596	1.910	1.372	202	223	195	1.798	2.133	1.567	-28,2%	-26,5%
CALABRIA	2.724	3.870	2.517	598	713	604	3.322	4.583	3.121	-35,0%	-31,9%
SICILIA	8.136	9.765	7.603	1.800	1.802	1.712	9.936	11.567	9.315	-22,1%	-19,5%
SARDEGNA	4.386	5.363	3.904	540	562	434	4.926	5.925	4.338	-27,2%	-26,8%
ITALIA	239.372	309.842	199.997	45.562	54.106	54.447	284.934	363.948	254.444	-35,5%	-30,1%
ESTERO*	158	193	211	31	41	11	189	234	222	9,3%	-5,1%
TOTALE	239.530	310.035	200.208	45.593	54.147	54.458	285.123	364.182	254.666	-35,4%	-30,1%

Vedi Fonte, Campo di Osservazione e Note nella tabella 4c

TAB. 5a – CESSAZIONI* NEI MESI DI GENNAIO - AGOSTO DEGLI ANNI 2014, 2015 E 2016 PER MACRO REGIONE DI LAVORO

Area Geografica	Cessazioni a tempo indeterminato			Cessazioni di apprendisti			Cessazione di rapporti a termine			Cessazione di rapporti stagionali			Cessazioni tempo indet.	Complesso Cessazioni
	gen - ago			gen - ago			gen - ago			gen - ago			2016/2015	2016/2015
	2014	2015	2016	2014	2015	2016	2014	2015	2016	2014	2015	2016	%	%
NORD-OVEST	296.507	314.360	289.505	27.451	26.929	22.200	545.811	578.710	538.913	39.107	42.449	38.693	-7,9%	-7,6%
NORD-EST	194.981	210.322	196.535	25.366	24.183	21.489	365.798	380.533	372.289	106.553	110.934	100.726	-6,6%	-4,8%
CENTRO	210.873	223.933	205.655	25.385	24.133	19.207	424.780	438.696	403.332	40.259	54.536	38.142	-8,2%	-10,1%
SUD	242.536	246.194	220.707	13.389	11.979	9.279	332.139	327.547	316.379	40.334	43.385	38.048	-10,4%	-7,1%
ISOLE	101.976	102.160	93.098	5.549	4.875	4.078	136.445	133.379	131.066	18.818	18.617	17.676	-8,9%	-5,1%
ESTERO**	886	1.115	1.031	13	16	4	497	698	583	28	49	24	-7,5%	-12,6%
TOTALE	1.047.759	1.098.084	1.006.531	97.153	92.115	76.257	1.805.470	1.859.563	1.762.562	245.099	269.970	233.309	-8,3%	-7,3%

Fonte: INPS - elaborazione al 10 Ottobre 2016

Campo di osservazione: archivi UNIEMENS dei lavoratori dipendenti privati esclusi lavoratori domestici e operai agricoli. Sono compresi i lavoratori degli enti pubblici economici.

N.B.: i dati 2016 sono provvisori, in quanto le aziende, con la denuncia del mese di settembre possono integrare i dati di competenza relativi a agosto. Inoltre, i dati 2016 , 2015 e 2014 possono subire variazioni per effetto di rettifiche effettuate dalle aziende ovvero di accertamenti realizzati dall'INPS.

* Sono stati rilevati tutti i rapporti di lavoro cessati nel periodo, anche quelli in capo ad uno stesso lavoratore, con riguardo a tutte le tipologie di lavoro subordinato, incluso il lavoro somministrato e il lavoro intermittente.

** Comprende anche i rapporti di lavoro non localizzabili per incompletezza delle informazioni.

TAB. 5b – CESSAZIONI* NEI MESI DI GENNAIO - AGOSTO DEGLI ANNI 2014, 2015 E 2016 PER REGIONE DI LAVORO

Area Geografica	Cessazioni a tempo indeterminato			Cessazioni di apprendisti			Cessazione di rapporti a termine			Cessazione di rapporti stagionali			Cessazioni tempo indet.	Complesso Cessazioni
	gen - ago			gen - ago			gen - ago			gen - ago			2016/2015	2016/2015
	2014	2015	2016	2014	2015	2016	2014	2015	2016	2014	2015	2016	%	%
PIEMONTE	60.245	64.130	59.654	7.595	7.362	6.085	125.161	126.638	117.889	8.527	10.209	8.585	-7,0%	-7,7%
VALLE D'AOSTA	1.731	1.926	1.953	569	535	361	5.472	4.751	5.421	4.898	5.208	4.744	1,4%	0,5%
LIGURIA	22.203	23.342	21.492	3.947	3.436	2.698	51.944	51.668	47.833	4.706	4.656	4.546	-7,9%	-7,9%
LOMBARDIA	212.328	224.962	206.406	15.340	15.596	13.056	363.234	395.653	367.770	20.976	22.376	20.818	-8,2%	-7,7%
TRENTINO ALTO ADIGE	16.494	17.921	17.990	2.366	2.401	2.146	33.288	34.436	34.869	42.532	43.006	42.241	0,4%	-0,5%
VENETO	86.491	92.160	86.159	10.736	10.346	9.634	141.217	152.209	148.930	25.590	28.385	25.336	-6,5%	-4,6%
FRIULI VENEZIA GIULIA	17.545	18.587	17.367	1.902	1.778	1.549	35.601	37.246	35.987	2.958	3.586	3.173	-6,6%	-5,1%
EMILIA ROMAGNA	74.451	81.654	75.019	10.362	9.658	8.160	155.692	156.642	152.503	35.473	35.957	29.976	-8,1%	-6,4%
TOSCANA	65.524	72.294	63.674	8.625	7.965	6.655	116.929	117.993	110.946	15.163	16.081	13.638	-11,9%	-9,1%
UMBRIA	12.858	13.166	11.656	2.064	1.929	1.538	21.619	21.065	20.997	1.279	1.860	1.265	-11,5%	-6,7%
MARCHE	25.533	26.244	22.711	3.858	3.445	2.659	54.739	52.753	48.744	6.887	6.586	6.356	-13,5%	-9,6%
LAZIO	106.958	112.229	107.614	10.838	10.794	8.355	231.493	246.885	222.645	16.930	30.009	16.883	-4,1%	-11,1%
ABRUZZO	26.967	25.369	21.553	1.741	1.574	1.149	50.120	52.290	47.358	5.730	5.842	4.671	-15,0%	-12,2%
MOLISE	5.019	4.933	4.091	234	150	127	6.310	5.926	5.676	429	441	493	-17,1%	-9,3%
CAMPANIA	107.058	111.826	102.532	4.836	4.414	3.474	122.034	118.307	119.816	16.023	18.532	15.545	-8,3%	-4,6%
PUGLIA	67.939	69.081	60.118	4.169	3.672	2.924	109.760	104.525	99.548	11.890	11.676	11.019	-13,0%	-8,1%
BASILICATA	8.277	8.767	7.919	521	475	375	15.404	19.342	17.399	1.389	1.580	1.409	-9,7%	-10,2%
CALABRIA	27.276	26.218	24.494	1.888	1.694	1.230	28.511	27.157	26.582	4.873	5.314	4.911	-6,6%	-5,2%
SICILIA	80.941	79.975	73.180	4.707	4.178	3.547	98.382	96.123	93.906	9.371	8.715	7.902	-8,5%	-5,5%
SARDEGNA	21.035	22.185	19.918	842	697	531	38.063	37.256	37.160	9.447	9.902	9.774	-10,2%	-3,8%
ITALIA	1.046.873	1.096.969	1.005.500	97.140	92.099	76.253	1.804.973	1.858.865	1.761.979	245.071	269.921	233.285	-8,3%	-7,3%
ESTERO**	886	1.115	1.031	13	16	4	497	698	583	28	49	24	-7,5%	-12,6%
TOTALE	1.047.759	1.098.084	1.006.531	97.153	92.115	76.257	1.805.470	1.859.563	1.762.562	245.099	269.970	233.309	-8,3%	-7,3%

Vedi Fonte, Campo di Osservazione e Note nella tabella 5a

TAB. 6 – CESSAZIONI* NEI MESI DI GENNAIO - AGOSTO DEGLI ANNI 2014, 2015 E 2016 PER TIPO CESSAZIONE

Mese	Cessazioni a tempo indeterminato			Cessazioni di apprendisti			Cessazione di rapporti a termine			Cessazione di rapporti stagionali		
	2014	2015	2016	2014	2015	2016	2014	2015	2016	2014	2015	2016
Licenziamento	306.548	290.656	304.437	19.522	18.342	16.542	167.590	172.224	175.119	14.581	16.491	14.957
Dimissioni	527.499	599.248	510.267	60.908	58.132	46.026	187.674	200.110	151.408	18.340	21.015	14.706
Fine contratto				5.892	5.980	4.483	1.341.812	1.390.746	1.345.524	198.167	218.131	190.009
Licenziamento per giusta causa o giustificato motivo soggettivo	35.235	36.048	46.255	3.134	2.698	2.783	7.166	5.936	7.647	857	881	1.375
Risoluzione consensuale	19.490	18.479	16.569	840	876	570	4.529	5.445	3.348	1.619	1.632	936
Licenziamento per esodo incentivato, cambio appalto o interruzione di rapporti di lavoro nel settore edile	53.258	48.913	34.629	687	644	344	3.317	2.871	1.638	22	12	5
Decesso	5.309	5.525	5.768	60	62	66	364	380	363	43	56	32
Altre Motivazioni	100.420	99.215	88.606	6.110	5.381	5.443	93.018	81.851	77.515	11.470	11.752	11.289
TOTALE	1.047.759	1.098.084	1.006.531	97.153	92.115	76.257	1.805.470	1.859.563	1.762.562	245.099	269.970	233.309

Fonte: INPS - elaborazione al 10 Ottobre 2016

Campo di osservazione: archivi UNIEMENS dei lavoratori dipendenti privati esclusi lavoratori domestici e operai agricoli. Sono compresi i lavoratori degli enti pubblici economici.

N.B.: i dati 2016 sono provvisori, in quanto le aziende, con la denuncia del mese di settembre possono integrare i dati di competenza relativi a agosto. Inoltre, i dati 2016, 2015 e 2014 possono subire variazioni per effetto di rettifiche effettuate dalle aziende ovvero di accertamenti realizzati dall'INPS.

* Sono stati rilevati tutti i rapporti di lavoro cessati nel periodo, anche quelli in capo ad uno stesso lavoratore, con riguardo a tutte le tipologie di lavoro subordinato, incluso il lavoro somministrato e il lavoro intermittente.



Osservatorio sul Precariato

TAB. 7 – NUOVI RAPPORTI DI LAVORO* ATTIVATI NEI MESI DI GENNAIO - AGOSTO DEGLI ANNI 2014, 2015 E 2016 PER QUALIFICA PROFESSIONALE

Qualifica	Assunzioni a tempo indeterminato			Assunzioni a termine			Assunzioni in apprendistato			Assunzioni stagionali		
	gen - ago			gen - ago			gen - ago			gen - ago		
	2014	2015	2016	2014	2015	2016	2014	2015	2016	2014	2015	2016
OPERAI	664.726	878.631	585.638	1.699.044	1.764.480	1.796.588				368.082	390.030	359.863
IMPIEGATI	186.696	304.291	202.264	556.125	557.503	582.942				59.716	67.950	59.330
APPRENDISTI							157.948	122.739	144.792	21.791	24.293	27.227
QUADRI	10.021	10.859	11.345	1.935	2.327	2.200				203	191	179
DIRIGENTI	4.263	4.526	4.630	868	872	1.058				4	2	4
ALTRO	1.029	1.395	1.291	2.355	2.512	2.439				289	274	253
TOTALE	866.735	1.199.702	805.168	2.260.327	2.327.694	2.385.227	157.948	122.739	144.792	450.085	482.740	446.856

Fonte: INPS - elaborazione al 10 Ottobre 2016

Campo di osservazione: archivi UNIEMENS dei lavoratori dipendenti privati esclusi lavoratori domestici e operai agricoli. Sono compresi i lavoratori degli enti pubblici economici.

N.B.: i dati 2016 sono provvisori, in quanto le aziende, con la denuncia del mese di settembre possono integrare i dati di competenza relativi a agosto. Inoltre, i dati 2016, 2015 e 2014 possono subire variazioni per effetto di rettifiche effettuate dalle aziende ovvero di accertamenti realizzati dall'INPS.

* Sono stati rilevati tutti i rapporti di lavoro attivati nel periodo, anche quelli in capo ad uno stesso lavoratore, con riguardo a tutte le tipologie di lavoro subordinato, incluso il lavoro somministrato e il lavoro intermittente.

TAB. 8 – NUOVI RAPPORTI DI LAVORO* ATTIVATI NEI MESI DI GENNAIO - AGOSTO DEGLI ANNI 2014, 2015 E 2016 PER TIPOLOGIA ORARIA

Tipologia oraria	Assunzioni a tempo indeterminato			Assunzioni a termine			Assunzioni in apprendistato			Assunzioni stagionali		
	gen - ago			gen - ago			gen - ago			gen - ago		
	2014	2015	2016	2014	2015	2016	2014	2015	2016	2014	2015	2016
Full time	503.817	715.081	464.367	1.429.493	1.506.775	1.479.280	103.726	82.224	94.307	304.812	323.984	298.827
Part time orizzontale	325.266	437.893	308.552	699.780	687.870	765.311	49.893	37.135	46.824	127.177	139.413	132.413
Part time verticale	15.541	18.121	12.148	51.732	48.682	46.494	1.342	908	881	9.550	9.460	7.776
Part time misto	22.111	28.607	20.101	79.322	84.367	94.142	2.987	2.472	2.780	8.546	9.883	7.840
TOTALE	866.735	1.199.702	805.168	2.260.327	2.327.694	2.385.227	157.948	122.739	144.792	450.085	482.740	446.856

Fonte: INPS - elaborazione al 10 Ottobre 2016

Campo di osservazione: archivi UNIEMENS dei lavoratori dipendenti privati esclusi lavoratori domestici e operai agricoli. Sono compresi i lavoratori degli enti pubblici economici.

N.B.: i dati 2016 sono provvisori, in quanto le aziende, con la denuncia del mese di settembre possono integrare i dati di competenza relativi a agosto. Inoltre, i dati 2016, 2015 e 2014 possono subire variazioni per effetto di rettifiche effettuate dalle aziende ovvero di accertamenti realizzati dall'INPS.

* Sono stati rilevati tutti i rapporti di lavoro attivati nel periodo, anche quelli in capo ad uno stesso lavoratore, con riguardo a tutte le tipologie di lavoro subordinato, incluso il lavoro somministrato e il lavoro intermittente.

TAB. 9 - NUOVI RAPPORTI DI LAVORO ATTIVATI* NEI MESI DI GENNAIO - AGOSTO DEGLI ANNI 2014, 2015 E 2016 PER GENERE E CLASSE DI ETÀ'

Classe di età	Assunzioni a tempo indeterminato			Assunzioni a termine			Assunzioni in apprendistato			Assunzioni stagionali		
	gen - ago			gen - ago			gen - ago			gen - ago		
	2014	2015	2016	2014	2015	2016	2014	2015	2016	2014	2015	2016
MASCHI												
Fino a 24	52.982	81.632	49.891	222.208	231.852	244.549	55.760	43.863	52.080	52.034	56.119	53.985
Da 25 a 29	71.554	103.929	66.883	209.256	217.110	220.416	31.191	23.762	28.252	35.436	38.586	35.163
Da 30 a 39	166.966	228.414	151.760	371.124	377.235	364.777	3.343	2.446	2.962	54.350	58.680	51.679
Da 40 a 49	145.803	197.752	137.730	306.848	326.094	324.146	9		7	42.574	47.827	43.966
50 ed oltre	110.724	148.020	109.883	212.072	236.165	256.006	10		8	34.129	39.422	38.138
TOTALE	548.029	759.747	516.147	1.321.508	1.388.456	1.409.894	90.313	70.071	83.309	218.523	240.634	222.931
FEMMINE												
Fino a 24	35.747	52.328	32.464	173.051	168.945	178.797	38.194	29.789	34.421	43.978	45.507	44.384
Da 25 a 29	45.615	70.066	43.940	178.982	177.429	183.278	26.471	20.695	24.534	32.903	33.818	30.452
Da 30 a 39	95.303	133.462	84.252	267.745	261.324	262.076	2.964	2.183	2.524	54.868	56.514	49.242
Da 40 a 49	85.183	113.343	75.416	209.468	212.416	219.922	3		2	56.250	58.956	53.537
50 ed oltre	56.858	70.756	52.949	109.573	119.124	131.260	3	1	2	43.563	47.311	46.310
TOTALE	318.706	439.955	289.021	938.819	939.238	975.333	67.635	52.668	61.483	231.562	242.106	223.925
COMPLESSO												
Fino a 24	88.729	133.960	82.355	395.259	400.797	423.346	93.954	73.652	86.501	96.012	101.626	98.369
Da 25 a 29	117.169	173.995	110.823	388.238	394.539	403.694	57.662	44.457	52.786	68.339	72.404	65.615
Da 30 a 39	262.269	361.876	236.012	638.869	638.559	626.853	6.307	4.629	5.486	109.218	115.194	100.921
Da 40 a 49	230.986	311.095	213.146	516.316	538.510	544.068	12		9	98.824	106.783	97.503
50 ed oltre	167.582	218.776	162.832	321.645	355.289	387.266	13	1	10	77.692	86.733	84.448
TOTALE	866.735	1.199.702	805.168	2.260.327	2.327.694	2.385.227	157.948	122.739	144.792	450.085	482.740	446.856

Fonte: INPS - elaborazione al 10 Ottobre 2016

Campo di osservazione: archivi UNIEMENS dei lavoratori dipendenti privati esclusi lavoratori domestici e operai agricoli. Sono compresi i lavoratori degli enti pubblici economici.

N.B.: i dati 2016 sono provvisori, in quanto le aziende, con la denuncia del mese di settembre possono integrare i dati di competenza relativi a agosto. Inoltre, i dati 2016, 2015 e 2014 possono subire variazioni per effetto di rettifiche effettuate dalle aziende ovvero di accertamenti realizzati dall'INPS.

* Sono stati rilevati tutti i rapporti di lavoro attivati nel periodo, anche quelli in capo ad uno stesso lavoratore, con riguardo a tutte le tipologie di lavoro subordinato, incluso il lavoro somministrato e il lavoro intermittente.

TAB. 10 - NUOVI RAPPORTI DI LAVORO ATTIVATI* NEI MESI DI GENNAIO - AGOSTO DEGLI ANNI 2014, 2015 E 2016 PER SETTORE DI ATTIVITA' ECONOMICA (NACE Rev.2)

Settore di attività economica (NACE Rev.2)	Assunzioni a tempo indeterminato			Assunzioni a termine			Assunzioni in apprendistato			Assunzioni stagionali		
	gen - ago			gen - ago			gen - ago			gen - ago		
	2014	2015	2016	2014	2015	2016	2014	2015	2016	2014	2015	2016
Agricoltura, silvicoltura e pesca	11.775	12.109	9.965	9.960	9.302	8.502	280	218	251	2.923	4.368	4.721
Attività estrattiva; attività manifatturiere; fornitura di energia elettrica, gas, vapore e aria condizionata; fornitura di acqua; reti fognarie, attività di trattamento dei rifiuti e risanamento	154.459	229.192	152.579	263.850	259.446	252.846	37.393	28.061	32.896	37.223	38.418	35.689
Costruzioni	135.768	176.761	116.939	170.188	160.575	165.426	13.430	10.394	11.585	909	859	705
Commercio all'ingrosso e al dettaglio; riparazione di autoveicoli e motocicli; trasporto e magazzinaggio; servizi di alloggio e di ristorazione	290.891	424.685	281.430	676.487	650.514	683.159	69.404	54.498	65.446	308.307	313.215	298.478
Servizi di informazione e comunicazione	19.671	30.588	21.793	110.040	119.539	118.630	6.260	4.786	5.725	11.556	20.595	13.296
Attività finanziarie e assicurative	8.270	11.602	8.476	8.305	8.699	8.040	2.062	1.465	1.244	398	119	108
Attività immobiliari	2.673	5.379	3.407	3.439	3.599	3.465	616	471	604	1.306	1.469	1.593
Attività professionali, scientifiche e tecniche; amministrazione e servizi di supporto	155.577	191.271	131.594	792.489	884.454	909.283	13.810	10.726	12.576	31.688	41.536	30.972
- di cui lavoratori in somministrazione	3.799	6.824	4.347	554.348	633.550	651.634	1.183	922	700	14.131	19.021	10.821
Amministrazione pubblica e difesa; assicurazione sociale obbligatoria; istruzione; sanità e assistenza sociale	31.527	51.277	34.645	85.936	90.768	97.988	2.720	2.104	2.608	1.034	1.749	1.908
Attività artistiche, di intrattenimento e divertimento; riparazione di beni per la casa e altri servizi	56.005	66.664	44.183	139.466	140.485	137.529	11.971	10.012	11.856	54.737	60.403	59.379
Organizzazioni e organismi extraterritoriali	119	174	157	167	313	359	2	4	1	4	9	7
TOTALE	866.735	1.199.702	805.168	2.260.327	2.327.694	2.385.227	157.948	122.739	144.792	450.085	482.740	446.856

Fonte: INPS - elaborazione al 10 Ottobre 2016

Campo di osservazione: archivi UNIEMENS dei lavoratori dipendenti privati esclusi lavoratori domestici e operai agricoli. Sono compresi i lavoratori degli enti pubblici economici.

N.B.: i dati 2016 sono provvisori, in quanto le aziende, con la denuncia del mese di settembre possono integrare i dati di competenza relativi a agosto. Inoltre, i dati 2016, 2015 e 2014 possono subire variazioni per effetto di rettifiche effettuate dalle aziende ovvero di accertamenti realizzati dall'INPS.

* Sono stati rilevati tutti i rapporti di lavoro attivati nel periodo, anche quelli in capo ad uno stesso lavoratore, con riguardo a tutte le tipologie di lavoro subordinato, incluso il lavoro somministrato e il lavoro intermittente.

I lavoratori somministrati sono rilevati nel settore dell'agenzia somministratrice ovvero: Attività professionali, scientifiche e tecniche; amministrazione e servizi di supporto.

TAB. 11 – RETRIBUZIONE MEDIA TEORICA LORDA MENSILE* DEI RAPPORTI DI LAVORO ATTIVATI NEI MESI DI GENNAIO - AGOSTO DEGLI ANNI 2014, 2015 E 2016**

	gen - ago			gen - ago 2015 su 2014		gen - ago 2016 su 2015		
	2014	2015	2016	variazione assoluta	variazione %	variazione assoluta	variazione %	
A. NUOVI RAPPORTI DI LAVORO								
A1. Assunzioni a tempo indeterminato	1.903	1.883	1.999	-20	-1,1%	116	6,2%	
A2. Assunzioni a termine	1.843	1.892	1.880	49	2,7%	-12	-0,6%	
A3. Assunzioni in apprendistato	1.347	1.347	1.346	0	0,0%	-1	-0,1%	
A4. Assunzioni stagionali	1.776	1.826	1.806	50	2,8%	-20	-1,1%	
TOTALE	1.826	1.862	1.876	36	2,0%	14	0,8%	
B. VARIAZIONI CONTRATTUALI DI RAPPORTI DI LAVORO ESISTENTI								
B1. Trasformazioni a tempo indeterminato di rapporti a termine	1.849	1.842	1.876	-7	-0,4%	34	1,8%	
B2. Apprendisti trasformati a tempo indeterminato	1.826	1.907	1.901	81	4,4%	-6	-0,3%	
TOTALE	1.845	1.851	1.881	6	0,3%	30	1,6%	

Fonte: INPS - elaborazione al 10 Ottobre 2016

Campo di osservazione: archivi UNIEMENS dei lavoratori dipendenti privati esclusi lavoratori domestici e operai agricoli. Sono compresi i lavoratori degli enti pubblici economici.

N.B.: i dati 2016 sono provvisori, in quanto le aziende, con la denuncia del mese di settembre possono integrare i dati di competenza relativi a agosto. Inoltre, i dati 2016, 2015 e 2014 possono subire variazioni per effetto di rettifiche effettuate dalle aziende ovvero di accertamenti realizzati dall'INPS.

* La retribuzione media teorica lorda mensile è calcolata moltiplicando per 26 giornate la retribuzione media giornaliera. La retribuzione media giornaliera è ottenuta come rapporto tra retribuzione complessiva percepita nel periodo (eventualmente comprensiva dei ratei di tredicesima e di altre mensilità aggiuntive e riportata a tempo pieno) e numero di giornate complessivamente retribuite nel periodo. I dati per il calcolo della retribuzione media teorica lorda sono stati oggetto di normalizzazione.

** Sono stati rilevati tutti i rapporti di lavoro attivati nel periodo, anche quelli in capo ad uno stesso lavoratore, con riguardo a tutte le tipologie di lavoro subordinato, incluso il lavoro somministrato e il lavoro intermittente.

TAB. 12 – NUOVI RAPPORTI DI LAVORO* ATTIVATI NEI MESI DI GENNAIO - AGOSTO DEGLI ANNI 2014, 2015 E 2016 PER CLASSE DI RETRIBUZIONE MEDIA TEORICA LORDA MENSILE**

CLASSE DI RETRIBUZIONE MEDIA TEORICA MENSILE	Assunzioni a tempo indeterminato			Assunzioni a termine			Assunzioni in apprendistato			Assunzioni stagionali		
	gen - ago			gen - ago			gen - ago			gen - ago		
	2014	2015	2016	2014	2015	2016	2014	2015	2016	2014	2015	2016
fino a 1.000	57.440	53.670	37.926	127.662	121.040	116.579	27.274	21.702	24.589	21.041	18.337	14.314
da 1.001 a 1.250	76.046	91.483	58.255	172.176	166.367	165.598	41.791	32.785	37.829	31.694	30.605	27.659
da 1.251 a 1.500	212.306	306.627	189.183	484.551	476.177	492.433	45.897	34.475	43.560	95.710	97.593	87.489
da 1.501 a 1.750	185.222	279.622	179.692	489.024	506.500	529.802	23.664	18.367	21.853	117.755	125.031	117.866
da 1.751 a 2.000	101.889	154.567	106.111	303.055	323.406	336.086	9.824	8.180	9.032	80.113	89.853	87.125
da 2.001 a 2.250	63.782	92.226	65.163	211.057	228.069	231.140	3.984	3.086	3.408	38.732	44.607	44.208
da 2.251 a 2.500	52.501	71.490	50.114	130.590	140.756	141.857	2.128	1.615	1.721	19.419	21.830	21.385
da 2.501 a 3.000	53.841	69.752	52.226	130.042	142.033	140.039	1.422	1.070	1.192	17.847	21.626	19.004
da 3.001 a 5.000	44.463	56.322	46.013	133.326	141.161	146.111	1.698	917	1.447	18.765	22.590	19.360
oltre 5.001	19.245	23.943	20.482	78.844	82.185	85.579	266	542	161	9.009	10.668	8.446
TOTALE	866.735	1.199.702	805.165	2.260.327	2.327.694	2.385.224	157.948	122.739	144.792	450.085	482.740	446.856

Fonte: INPS - elaborazione al 10 Ottobre 2016

Campo di osservazione: archivi UNIEMENS dei lavoratori dipendenti privati esclusi lavoratori domestici e operai agricoli. Sono compresi i lavoratori degli enti pubblici economici.

N.B.: i dati 2016 sono provvisori, in quanto le aziende, con la denuncia del mese di settembre possono integrare i dati di competenza relativi a agosto. Inoltre, i dati 2016, 2015 e 2014 possono subire variazioni per effetto di rettifiche effettuate dalle aziende ovvero di accertamenti realizzati dall'INPS.

* Sono stati rilevati tutti i rapporti di lavoro attivati nel periodo, anche quelli in capo ad uno stesso lavoratore, con riguardo a tutte le tipologie di lavoro subordinato, incluso il lavoro somministrato e il lavoro intermittente.

** La retribuzione media teorica lorda mensile è calcolata moltiplicando per 26 giornate la retribuzione media giornaliera. La retribuzione media giornaliera è ottenuta come rapporto tra retribuzione complessiva percepita nel periodo (eventualmente comprensiva dei ratei di tredicesima e di altre mensilità aggiuntive e riportata a tempo pieno) e numero di giornate complessivamente retribuite nel periodo. I dati per il calcolo della retribuzione media teorica lorda sono stati oggetto di normalizzazione.



Osservatorio sul Precariato

TAB. 13 – DISTRIBUZIONE PERCENTUALE DEI NUOVI RAPPORTI DI LAVORO* ATTIVATI NEI MESI DI GENNAIO - AGOSTO DEGLI ANNI 2014, 2015 E 2016 PER CLASSE DI RETRIBUZIONE MEDIA TEORICA LORDA MENSILE**

CLASSE DI RETRIBUZIONE MEDIA TEORICA MENSILE	Assunzioni a tempo indeterminato			Assunzioni a termine			Assunzioni in apprendistato			Assunzioni stagionali		
	gen - ago			gen - ago			gen - ago			gen - ago		
	2014	2015	2016	2014	2015	2016	2014	2015	2016	2014	2015	2016
fino a 1.000	6,6%	4,5%	4,7%	5,6%	5,2%	4,9%	17,3%	17,7%	17,0%	4,7%	3,8%	3,2%
da 1.001 a 1.250	8,8%	7,6%	7,2%	7,6%	7,1%	6,9%	26,5%	26,7%	26,1%	7,0%	6,3%	6,2%
da 1.251 a 1.500	24,5%	25,6%	23,5%	21,4%	20,5%	20,6%	29,1%	28,1%	30,1%	21,3%	20,2%	19,6%
da 1.501 a 1.750	21,4%	23,3%	22,3%	21,6%	21,8%	22,2%	15,0%	15,0%	15,1%	26,2%	25,9%	26,4%
da 1.751 a 2.000	11,8%	12,9%	13,2%	13,4%	13,9%	14,1%	6,2%	6,7%	6,2%	17,8%	18,6%	19,5%
da 2.001 a 2.250	7,4%	7,7%	8,1%	9,3%	9,8%	9,7%	2,5%	2,5%	2,4%	8,6%	9,2%	9,9%
da 2.251 a 2.500	6,1%	6,0%	6,2%	5,8%	6,0%	5,9%	1,3%	1,3%	1,2%	4,3%	4,5%	4,8%
da 2.501 a 3.000	6,2%	5,8%	6,5%	5,8%	6,1%	5,9%	0,9%	0,9%	0,8%	4,0%	4,5%	4,3%
da 3.001 a 5.000	5,1%	4,7%	5,7%	5,9%	6,1%	6,1%	1,1%	0,7%	1,0%	4,2%	4,7%	4,3%
oltre 5.001	2,2%	2,0%	2,5%	3,5%	3,5%	3,6%	0,2%	0,4%	0,1%	2,0%	2,2%	1,9%
TOTALE	100,0%	100,0%	100,0%	100,0%	100,0%	100,0%	100,0%	100,0%	100,0%	100,0%	100,0%	100,0%

Fonte: INPS - elaborazione al 10 Ottobre 2016

Campo di osservazione: archivi UNIEMENS dei lavoratori dipendenti privati esclusi lavoratori domestici e operai agricoli. Sono compresi i lavoratori degli enti pubblici economici.

N.B.: i dati 2016 sono provvisori, in quanto le aziende, con la denuncia del mese di settembre possono integrare i dati di competenza relativi a agosto. Inoltre, i dati 2016, 2015 e 2014 possono subire variazioni per effetto di rettifiche effettuate dalle aziende ovvero di accertamenti realizzati dall'INPS.

* Sono stati rilevati tutti i rapporti di lavoro attivati nel periodo, anche quelli in capo ad uno stesso lavoratore, con riguardo a tutte le tipologie di lavoro subordinato, incluso il lavoro somministrato e il lavoro intermittente.

** La retribuzione media teorica lorda mensile è calcolata moltiplicando per 26 giornate la retribuzione media giornaliera. La retribuzione media giornaliera è ottenuta come rapporto tra retribuzione complessiva percepita nel periodo (eventualmente comprensiva dei ratei di tredicesima e di altre mensilità aggiuntive e riportata a tempo pieno) e numero di giornate complessivamente retribuite nel periodo. I dati per il calcolo della retribuzione media teorica lorda sono stati oggetto di normalizzazione.



Osservatorio sul Precariato

TAB. 14 – RAPPORTI DI LAVORO INSTAURATI CON LA FRUIZIONE DELL'ESONERO CONTRIBUTIVO L. 208/2015 NEL 2016

Tipologia di rapporto di lavoro	Gennaio	Febbraio	Marzo	Aprile	Maggio	Giugno	Luglio	Agosto	Settembre	Ottobre	Novembre	Dicembre	Totale
A1. Assunzioni a tempo indeterminato	23.594	31.265	34.725	39.256	38.312	35.120	29.903	14.357					246.532
B1. Trasformazioni a tempo indet. di rapporti a termine	4.525	7.241	8.775	12.942	12.630	11.561	15.721	10.335					83.730
Totale Rapporti esonero L.208/2015	28.119	38.506	43.500	52.198	50.942	46.681	45.624	24.692					330.262
Totale Assunzioni/Trasformazioni a tempo indeterminato*	173.348	123.593	126.270	133.928	132.281	124.052	123.404	68.500					1.005.376
Totale Rapporti	534.563	411.583	477.541	524.617	568.079	629.174	568.992	322.160					4.036.709
% rapporti esonero L.208/2015 su totale ass.ni/trasf.ni a t.i	16,2%	31,2%	34,4%	39,0%	38,5%	37,6%	37,0%	36,0%					32,8%
% rapporti esonero L.208/2015 su totale rapporti	5,3%	9,4%	9,1%	9,9%	9,0%	7,4%	8,0%	7,7%					8,2%

Fonte: INPS - elaborazione al 10 Ottobre 2016

Campo di osservazione: archivi UNIEMENS dei lavoratori dipendenti privati esclusi lavoratori domestici e operai agricoli. Sono compresi i lavoratori degli enti pubblici economici.

N.B.: I dati possono subire variazioni per effetti di rettifiche effettuate dalle aziende ovvero di accertamenti realizzati dall'INPS.

* Sono incluse solo le trasformazioni a tempo indeterminato di rapporti a termine in quanto gli apprendisti trasformati a tempo indeterminato non possono beneficiare dell'esonero contributivo L. 208/2015.



Osservatorio sul Precariato

TAB. 15a - ASSUNZIONI A TEMPO INDETERMINATO INSTAURATE CON LA FRUIZIONE DELL'ESONERO CONTRIBUTIVO L. 208/2015 PER MESE E MACRO REGIONE DI LAVORO NEL 2016

Area Geografica	Assunzioni a tempo indeterminato												
	Gennaio	Febbraio	Marzo	Aprile	Maggio	Giugno	Luglio	Agosto	Settembre	Ottobre	Novembre	Dicembre	Totale
NORD-OVEST	6.248	7.681	8.396	9.151	8.510	7.241	6.563	3.288					57.078
NORD-EST	4.070	5.006	5.545	5.730	5.392	4.909	4.425	2.610					37.687
CENTRO	4.504	6.160	6.736	7.538	7.349	6.883	5.998	2.742					47.910
SUD	6.141	8.877	9.864	11.617	11.476	10.827	8.998	3.785					71.585
ISOLE	2.627	3.529	4.176	5.213	5.578	5.256	3.914	1.930					32.223
ESTERO*	4	12	8	7	7	4	5	2					49
TOTALE	23.594	31.265	34.725	39.256	38.312	35.120	29.903	14.357					246.532

Fonte: INPS - elaborazione al 10 Ottobre 2016

Campo di osservazione: archivi UNIEMENS dei lavoratori dipendenti privati esclusi lavoratori domestici e operai agricoli. Sono compresi i lavoratori degli enti pubblici economici.

N.B.: I dati possono subire variazioni per effetti di rettifiche effettuate dalle aziende ovvero di accertamenti realizzati dall'INPS.

* Comprende anche i rapporti di lavoro non localizzabili per incompletezza delle informazioni.

TAB. 15b - ASSUNZIONI A TEMPO INDETERMINATO INSTAURATE CON LA FRUIZIONE DELL'ESONERO CONTRIBUTIVO L. 208/2015 PER MESE E REGIONE DI LAVORO NEL 2016

Area Geografica	Assunzioni a tempo indeterminato											Totale	
	Gennaio	Febbraio	Marzo	Aprile	Maggio	Giugno	Luglio	Agosto	Settembre	Ottobre	Novembre		Dicembre
PIEMONTE	1.362	1.764	2.016	2.140	2.010	1.638	1.599	789					13.318
VALLE D'AOSTA	20	66	69	45	70	65	56	26					417
LIGURIA	443	522	655	752	751	690	589	294					4.696
LOMBARDIA	4.423	5.329	5.656	6.214	5.679	4.848	4.319	2.179					38.647
TRENTINO ALTO ADIGE	402	349	446	498	480	401	415	242					3.233
VENETO	1.561	2.142	2.419	2.310	2.162	1.928	1.720	1.100					15.342
FRIULI VENEZIA GIULIA	484	532	486	626	558	504	513	249					3.952
EMILIA ROMAGNA	1.623	1.983	2.194	2.296	2.192	2.076	1.777	1.019					15.160
TOSCANA	1.283	1.522	1.772	2.031	1.861	1.639	1.379	772					12.259
UMBRIA	200	328	359	353	453	367	324	202					2.586
MARCHE	458	611	582	674	684	690	578	264					4.541
LAZIO	2.563	3.699	4.023	4.480	4.351	4.187	3.717	1.504					28.524
ABRUZZO	517	576	717	955	870	903	759	399					5.696
MOLISE	94	159	196	203	223	255	212	85					1.427
CAMPANIA	2.904	4.447	4.890	5.652	5.558	4.770	4.118	1.624					33.963
PUGLIA	1.838	2.462	2.651	3.173	3.119	2.955	2.303	1.068					19.569
BASILICATA	158	276	336	359	444	452	327	150					2.502
CALABRIA	630	957	1.074	1.275	1.262	1.492	1.279	459					8.428
SICILIA	2.125	2.809	3.348	4.108	4.279	4.008	2.985	1.543					25.205
SARDEGNA	502	720	828	1.105	1.299	1.248	929	387					7.018
ITALIA	23.590	31.253	34.717	39.249	38.305	35.116	29.898	14.355					246.483
ESTERO*	4	12	8	7	7	4	5	2					49
TOTALE	23.594	31.265	34.725	39.256	38.312	35.120	29.903	14.357					246.532

Vedi Fonte, Campo di Osservazione e Note nella tabella 14a



Osservatorio sul Precariato

TAB. 16a - TRASFORMAZIONI A TEMPO INDETERMINATO DI RAPPORTI A TERMINE INSTAURATE CON LA FRUIZIONE DELL'ESONERO CONTRIBUTIVO L. 208/2015 PER MESE E MACRO REGIONE DI LAVORO NEL 2016

Area Geografica	Trasformazioni a tempo indeterminato di rapporti a termine												
	Gennaio	Febbraio	Marzo	Aprile	Maggio	Giugno	Luglio	Agosto	Settembre	Ottobre	Novembre	Dicembre	Totale
NORD-OVEST	1.689	2.615	3.086	4.448	4.182	3.998	5.660	3.600					29.278
NORD-EST	1.081	1.920	2.373	3.565	3.521	3.252	4.435	3.359					23.506
CENTRO	906	1.399	1.754	2.581	2.752	2.299	2.957	2.022					16.670
SUD	583	918	1.143	1.699	1.569	1.501	1.919	957					10.289
ISOLE	264	389	414	646	606	510	744	394					3.967
ESTERO*	2		5	3		1	6	3					20
TOTALE	4.525	7.241	8.775	12.942	12.630	11.561	15.721	10.335					83.730

Fonte: INPS - elaborazione al 10 Ottobre 2016

Campo di osservazione: archivi UNIEMENS dei lavoratori dipendenti privati esclusi lavoratori domestici e operai agricoli. Sono compresi i lavoratori degli enti pubblici economici.

N.B.: I dati possono subire variazioni per effetti di rettifiche effettuate dalle aziende ovvero di accertamenti realizzati dall'INPS.

* Comprende anche i rapporti di lavoro non localizzabili per incompletezza delle informazioni.

TAB. 16b - TRASFORMAZIONI A TEMPO INDETERMINATO DI RAPPORTI A TERMINE INSTAURATE CON LA FRUIZIONE DELL'ESONERO CONTRIBUTIVO L. 208/2015 PER MESE E REGIONE DI LAVORO NEL 2016

Area Geografica	Trasformazioni a tempo indeterminato di rapporti a termine												
	Gennaio	Febbraio	Marzo	Aprile	Maggio	Giugno	Luglio	Agosto	Settembre	Ottobre	Novembre	Dicembre	Totale
PIEMONTE	348	606	704	982	830	879	1.244	840					6.433
VALLE D'AOSTA	7	9	13	24	25	23	43	18					162
LIGURIA	118	156	193	314	283	324	408	229					2.025
LOMBARDIA	1.216	1.844	2.176	3.128	3.044	2.772	3.965	2.513					20.658
TRENTINO ALTO ADIGE	138	178	218	341	305	312	393	304					2.189
VENETO	420	767	993	1.520	1.530	1.358	1.902	1.500					9.990
FRIULI VENEZIA GIULIA	105	156	240	310	339	265	410	331					2.156
EMILIA ROMAGNA	418	819	922	1.394	1.347	1.317	1.730	1.224					9.171
TOSCANA	300	480	610	922	978	794	1.060	751					5.895
UMBRIA	58	110	114	136	163	133	174	107					995
MARCHE	111	217	248	353	378	289	386	358					2.340
LAZIO	437	592	782	1.170	1.233	1.083	1.337	806					7.440
ABRUZZO	78	75	119	229	195	197	262	125					1.280
MOLISE	19	7	27	49	26	41	39	16					224
CAMPANIA	222	369	477	681	649	536	836	407					4.177
PUGLIA	194	347	369	562	561	569	548	335					3.485
BASILICATA	15	52	56	71	45	72	82	38					431
CALABRIA	55	68	95	107	93	86	152	36					692
SICILIA	148	226	270	425	377	300	475	270					2.491
SARDEGNA	116	163	144	221	229	210	269	124					1.476
ITALIA	4.523	7.241	8.770	12.939	12.630	11.560	15.715	10.332					83.710
ESTERO*	2		5	3		1	6	3					20
TOTALE	4.525	7.241	8.775	12.942	12.630	11.561	15.721	10.335					83.730

Vedi Fonte, Campo di Osservazione e Note nella tabella 15a

TAB. 17 - ASSUNZIONI A TEMPO INDETERMINATO INSTAURATE CON LA FRUIZIONE DELL'ESONERO CONTRIBUTIVO L. 208/2015 PER MESE, GENERE E CLASSE DI ETÀ NEL 2016

Classe di età	Assunzioni a tempo indeterminato												Totale
	Gennaio	Febbraio	Marzo	Aprile	Maggio	Giugno	Luglio	Agosto	Settembre	Ottobre	Novembre	Dicembre	
MASCHI													
Fino a 24	1.561	2.197	2.672	3.031	3.137	3.170	2.922	1.378					20.068
Da 25 a 29	2.182	2.872	3.429	3.898	3.753	3.562	2.879	1.397					23.972
Da 30 a 39	4.129	5.631	6.220	7.093	6.849	6.109	5.248	2.599					43.878
Da 40 a 49	3.534	4.810	5.054	5.694	5.581	4.958	4.268	2.046					35.945
50 ed oltre	3.144	3.810	3.892	4.305	4.189	3.932	3.408	1.549					28.229
TOTALE	14.550	19.320	21.267	24.021	23.509	21.731	18.725	8.969					152.092
FEMMINE													
Fino a 24	979	1.495	1.857	2.206	2.250	2.245	1.846	891					13.769
Da 25 a 29	1.661	2.205	2.589	2.971	3.042	2.620	2.106	1.006					18.200
Da 30 a 39	2.828	3.767	4.210	4.709	4.384	4.025	3.440	1.655					29.018
Da 40 a 49	2.185	2.786	3.132	3.360	3.294	2.919	2.366	1.194					21.236
50 ed oltre	1.391	1.692	1.670	1.989	1.833	1.580	1.420	642					12.217
TOTALE	9.044	11.945	13.458	15.235	14.803	13.389	11.178	5.388					94.440
COMPLESSO													
Fino a 24	2.540	3.692	4.529	5.237	5.387	5.415	4.768	2.269					33.837
Da 25 a 29	3.843	5.077	6.018	6.869	6.795	6.182	4.985	2.403					42.172
Da 30 a 39	6.957	9.398	10.430	11.802	11.233	10.134	8.688	4.254					72.896
Da 40 a 49	5.719	7.596	8.186	9.054	8.875	7.877	6.634	3.240					57.181
50 ed oltre	4.535	5.502	5.562	6.294	6.022	5.512	4.828	2.191					40.446
TOTALE	23.594	31.265	34.725	39.256	38.312	35.120	29.903	14.357					246.532

Fonte: INPS - elaborazione al 10 Ottobre 2016

Vedi Campo di Osservazione e Note nella tabella 13

TAB. 18 - TRASFORMAZIONI A TEMPO INDETERMINATO DI RAPPORTI A TERMINE INSTAURATE CON LA FRUIZIONE DELL'ESONERO CONTRIBUTIVO L. 208/2015 PER MESE, GENERE E CLASSE DI ETÀ NEL 2015

Classe di età	Trasformazioni a tempo indeterminato di rapporti a termine												
	Gennaio	Febbraio	Marzo	Aprile	Maggio	Giugno	Luglio	Agosto	Settembre	Ottobre	Novembre	Dicembre	Totale
MASCHI													
Fino a 24	227	398	483	737	778	687	890	631					4.831
Da 25 a 29	420	682	910	1.291	1.314	1.199	1.506	1.013					8.335
Da 30 a 39	844	1.436	1.778	2.486	2.452	2.301	3.129	2.163					16.589
Da 40 a 49	697	1.116	1.358	2.065	2.059	1.836	2.504	1.744					13.379
50 ed oltre	447	717	897	1.268	1.323	1.162	1.648	1.052					8.514
TOTALE	2.635	4.349	5.426	7.847	7.926	7.185	9.677	6.603					51.648
FEMMINE													
Fino a 24	176	267	300	481	415	424	568	333					2.964
Da 25 a 29	397	608	748	1.060	978	955	1.231	737					6.714
Da 30 a 39	655	971	1.095	1.699	1.638	1.449	1.944	1.268					10.719
Da 40 a 49	439	666	817	1.225	1.114	1.025	1.495	922					7.703
50 ed oltre	223	380	389	630	559	523	806	472					3.982
TOTALE	1.890	2.892	3.349	5.095	4.704	4.376	6.044	3.732					32.082
COMPLESSO													
Fino a 24	403	665	783	1.218	1.193	1.111	1.458	964					7.795
Da 25 a 29	817	1.290	1.658	2.351	2.292	2.154	2.737	1.750					15.049
Da 30 a 39	1.499	2.407	2.873	4.185	4.090	3.750	5.073	3.431					27.308
Da 40 a 49	1.136	1.782	2.175	3.290	3.173	2.861	3.999	2.666					21.082
50 ed oltre	670	1.097	1.286	1.898	1.882	1.685	2.454	1.524					12.496
TOTALE	4.525	7.241	8.775	12.942	12.630	11.561	15.721	10.335					83.730

Fonte: INPS - elaborazione al 10 Ottobre 2016

Vedi Campo di Osservazione e Note nella tabella 13

GRAF.1 - PERCENTUALE DEI NUOVI RAPPORTI DI LAVORO* ATTIVATI/VARIATI A TEMPO INDETERMINATO SUL TOTALE DEI RAPPORTI ATTIVATI/VARIATI NEL PERIODO GENNAIO - AGOSTO DEGLI ANNI 2014, 2015 e 2016

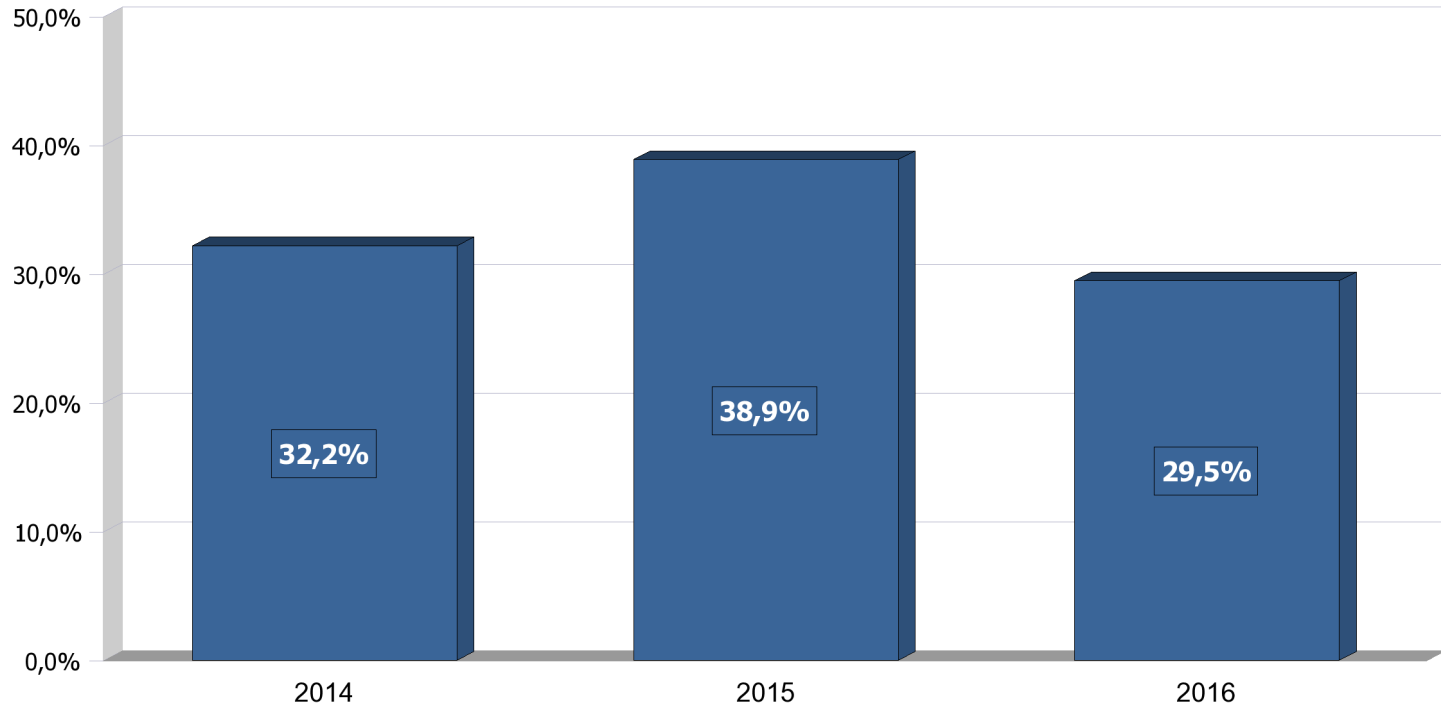

Fonte: INPS - elaborazione al 10 Ottobre 2016

Campo di osservazione: archivi UNIEMENS dei lavoratori dipendenti privati esclusi lavoratori domestici e operai agricoli. Sono compresi i lavoratori degli enti pubblici economici.

N.B.: i dati 2016 sono provvisori, in quanto le aziende, con la denuncia del mese di settembre possono integrare i dati di competenza relativi a agosto. Inoltre, i dati 2016, 2015 e 2014 possono subire variazioni per effetto di rettifiche effettuate dalle aziende ovvero di accertamenti realizzati dall'INPS. A partire dall'aggiornamento di agosto 2015 sono state sviluppate le procedure amministrative di controllo delle dichiarazioni UNIEMENS e perfezionate le metodologie di normalizzazione dei dati. Ciò ha comportato, rispetto ai dati pubblicati con l'aggiornamento di luglio 2015, la variazione in diminuzione delle trasformazioni a tempo indeterminato dei rapporti a termine e delle trasformazioni dei contratti di apprendistato in contratti a tempo indeterminato.

* Sono stati rilevati tutti i rapporti di lavoro attivati nel periodo, anche quelli in capo ad uno stesso lavoratore, con riguardo a tutte le tipologie di lavoro subordinato, incluso il lavoro somministrato e il lavoro intermittente. Le assunzioni di stagionali a causa della loro peculiarità, che ne determina l'uso principalmente in alcuni periodi dell'anno, non sono incluse nelle rappresentazioni grafiche.

GRAF.2 - PERCENTUALE DEI NUOVI RAPPORTI DI LAVORO* ATTIVATI/VARIATI A TEMPO INDETERMINATO SUL TOTALE DEI RAPPORTI DI LAVORO ATTIVATI/VARIATI NELL'ULTIMO BIENNIO SU BASE MENSILE

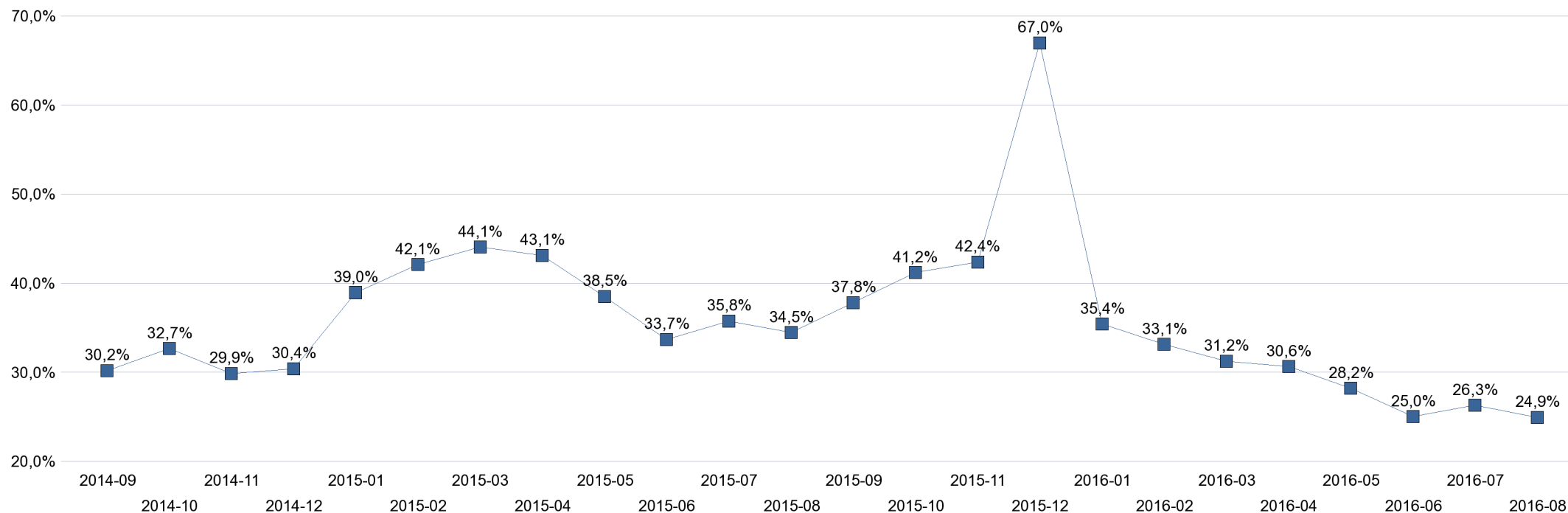

Fonte: INPS - elaborazione al 10 Ottobre 2016

Campo di osservazione: archivi UNIEMENS dei lavoratori dipendenti privati esclusi lavoratori domestici e operai agricoli. Sono compresi i lavoratori degli enti pubblici economici.

N.B.: i dati 2016 sono provvisori, in quanto le aziende, con la denuncia del mese di settembre possono integrare i dati di competenza relativi a agosto. Inoltre, i dati 2016, 2015 e 2014 possono subire variazioni per effetto di rettifiche effettuate dalle aziende ovvero di accertamenti realizzati dall'INPS. A partire dall'aggiornamento di agosto 2015 sono state sviluppate le procedure amministrative di controllo delle dichiarazioni UNIEMENS e perfezionate le metodologie di normalizzazione dei dati. Ciò ha comportato, rispetto ai dati pubblicati con l'aggiornamento di luglio 2015, la variazione in diminuzione delle trasformazioni a tempo indeterminato dei rapporti a termine e delle trasformazioni dei contratti di apprendistato in contratti a tempo indeterminato.

* Sono stati rilevati tutti i rapporti di lavoro attivati nel periodo, anche quelli in capo ad uno stesso lavoratore, con riguardo a tutte le tipologie di lavoro subordinato, incluso il lavoro somministrato e il lavoro intermittente. Le assunzioni di stagionali a causa della loro peculiarità, che ne determina l'uso principalmente in alcuni periodi dell'anno, non sono incluse nelle rappresentazioni grafiche.

GRAF.3 - PERCENTUALE DEI NUOVI RAPPORTI DI LAVORO* ATTIVATI/VARIATI A TEMPO INDETERMINATO SUL TOTALE DEI RAPPORTI ATTIVATI/VARIATI NEL PERIODO GENNAIO - AGOSTO DEGLI ANNI 2015 e 2016 PER CLASSE DI ETÀ*

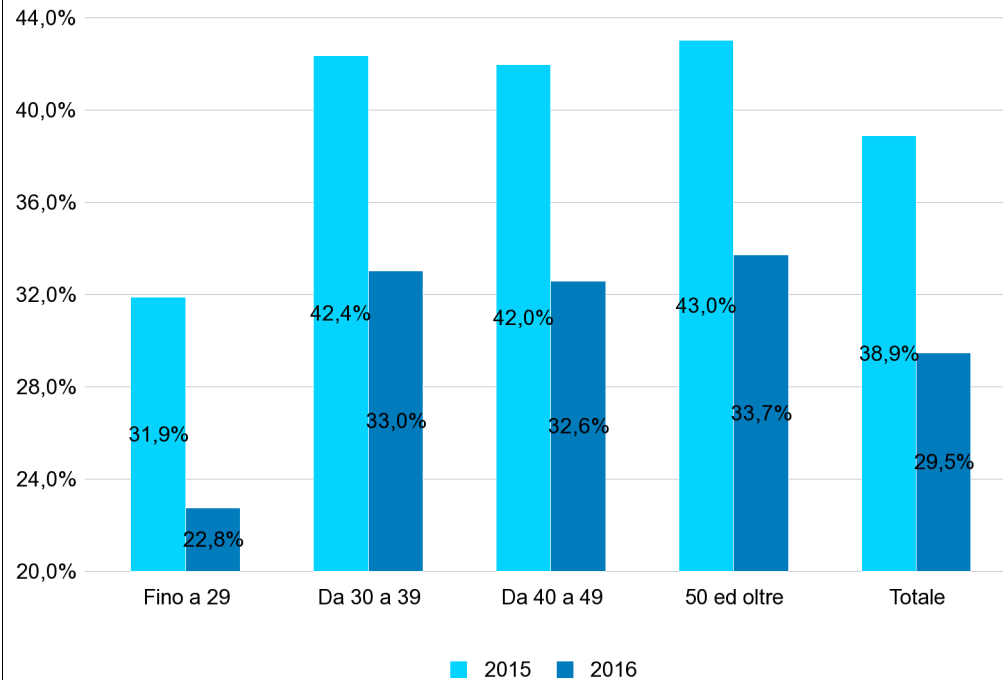

GRAF.4 - PERCENTUALE DEI NUOVI RAPPORTI DI LAVORO* ATTIVATI/VARIATI A TEMPO INDETERMINATO SUL TOTALE DEI RAPPORTI ATTIVATI/VARIATI NEL PERIODO GENNAIO - AGOSTO DEGLI ANNI 2015 e 2016 PER MACRO REGIONE DI LAVORO

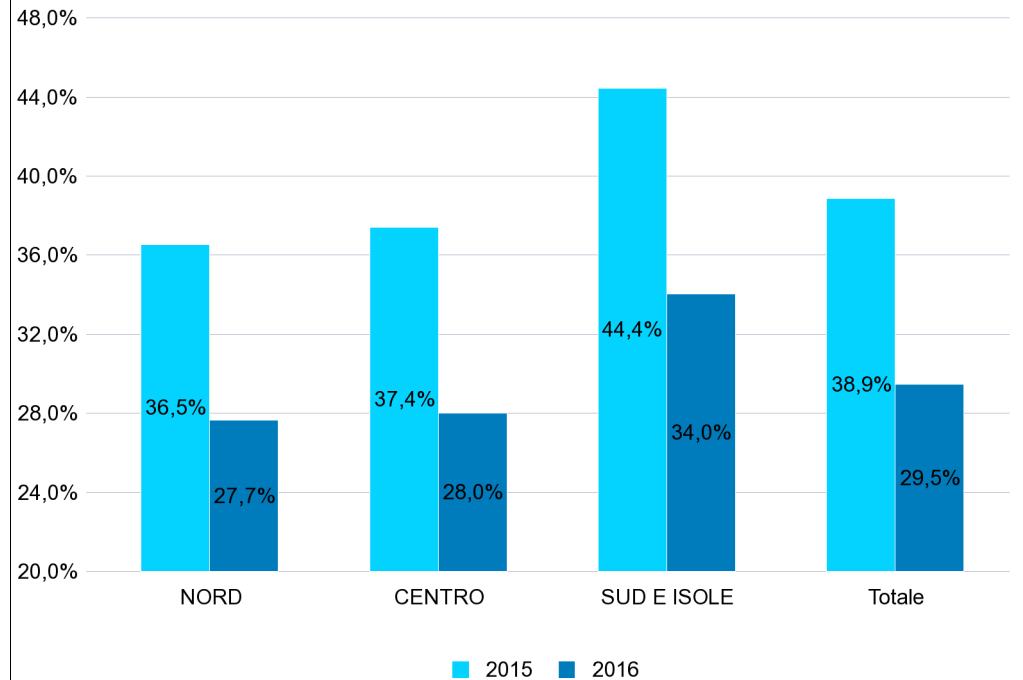

Fonte: INPS - elaborazione al 10 Ottobre 2016

Campo di osservazione: archivi UNIEMENS dei lavoratori dipendenti privati esclusi lavoratori domestici e operai agricoli. Sono compresi i lavoratori degli enti pubblici economici.

N.B.: i dati 2016 sono provvisori, in quanto le aziende, con la denuncia del mese di settembre possono integrare i dati di competenza relativi a agosto. Inoltre, i dati 2016 e 2015 possono subire variazioni per effetto di rettifiche effettuate dalle aziende ovvero di accertamenti realizzati dall'INPS. A partire dall'aggiornamento di agosto 2015 sono state sviluppate le procedure amministrative di controllo delle dichiarazioni UNIEMENS e perfezionate le metodologie di normalizzazione dei dati. Ciò ha comportato, rispetto ai dati pubblicati con l'aggiornamento di luglio 2015, la variazione in diminuzione delle trasformazioni a tempo indeterminato dei rapporti a termine e delle trasformazioni dei contratti di apprendistato in contratti a tempo indeterminato.

* Sono stati rilevati tutti i rapporti di lavoro attivati nel periodo, anche quelli in capo ad uno stesso lavoratore, con riguardo a tutte le tipologie di lavoro subordinato, incluso il lavoro somministrato e il lavoro intermittente. Le assunzioni di stagionali a causa della loro peculiarità, che ne determina l'uso principalmente in alcuni periodi dell'anno, non sono incluse nelle rappresentazioni grafiche.

GRAF.5 - PERCENTUALE DEI NUOVI RAPPORTI DI LAVORO* ATTIVATI/VARIATI A TEMPO INDETERMINATO SUL TOTALE DEI RAPPORTI ATTIVATI/VARIATI NEL PERIODO GENNAIO - AGOSTO DEGLI ANNI 2015 e 2016 PER GENERE

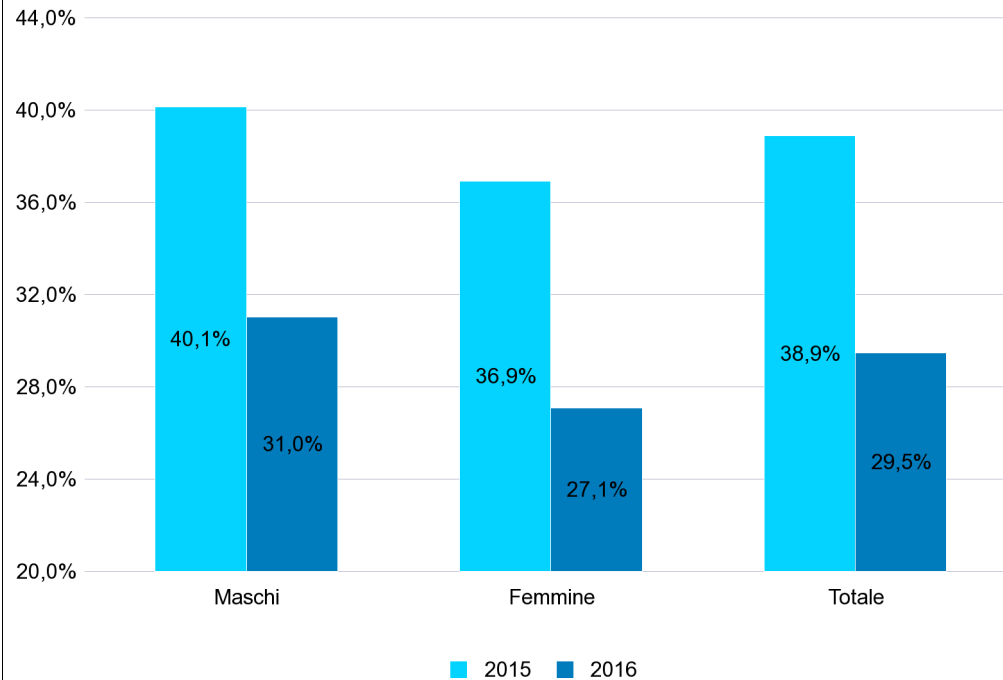

GRAF.6 - PERCENTUALE DEI NUOVI RAPPORTI DI LAVORO* ATTIVATI/VARIATI A TEMPO INDETERMINATO SUL TOTALE DEI RAPPORTI ATTIVATI/VARIATI NEL PERIODO GENNAIO - AGOSTO DEGLI ANNI 2015 e 2016 PER SETTORE DI ATTIVITA' ECONOMICA

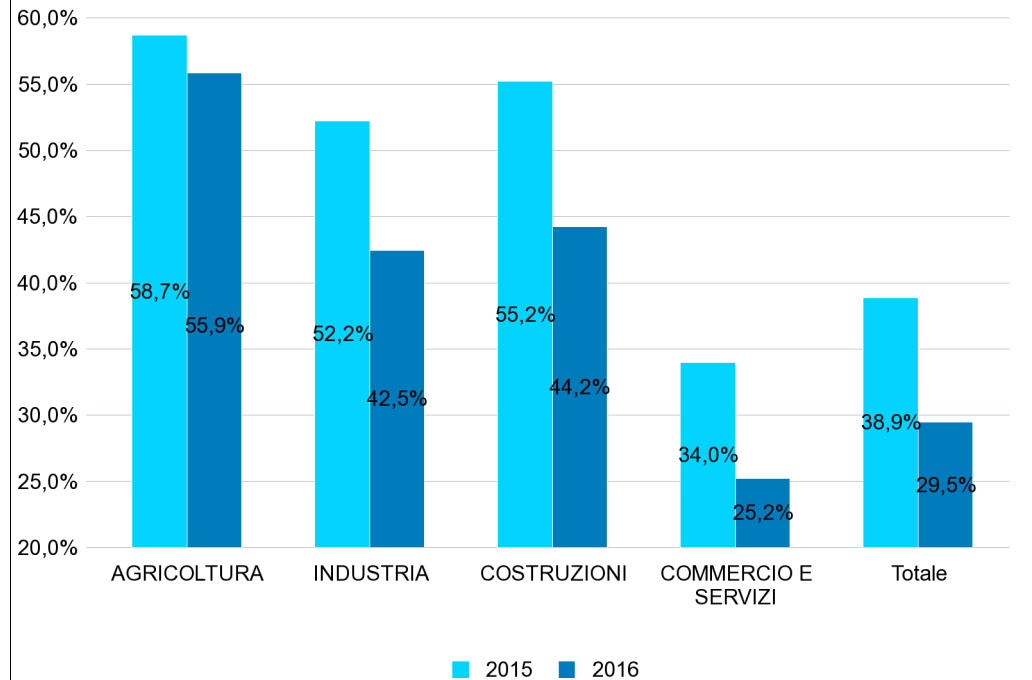

Fonte: INPS - elaborazione al 10 Ottobre 2016

Campo di osservazione: archivi UNIEMENS dei lavoratori dipendenti privati esclusi lavoratori domestici e operai agricoli. Sono compresi i lavoratori degli enti pubblici economici.

N.B.: i dati 2016 sono provvisori, in quanto le aziende, con la denuncia del mese di settembre possono integrare i dati di competenza relativi a agosto. Inoltre, i dati 2016 e 2015 possono subire variazioni per effetto di rettifiche effettuate dalle aziende ovvero di accertamenti realizzati dall'INPS. A partire dall'aggiornamento di agosto 2015 sono state sviluppate le procedure amministrative di controllo delle dichiarazioni UNIEMENS e perfezionate le metodologie di normalizzazione dei dati. Ciò ha comportato, rispetto ai dati pubblicati con l'aggiornamento di luglio 2015, la variazione in diminuzione delle trasformazioni a tempo indeterminato dei rapporti a termine e delle trasformazioni dei contratti di apprendistato in contratti a tempo indeterminato.

* Sono stati rilevati tutti i rapporti di lavoro attivati nel periodo, anche quelli in capo ad uno stesso lavoratore, con riguardo a tutte le tipologie di lavoro subordinato, incluso il lavoro somministrato e il lavoro intermittente. Le assunzioni di stagionali a causa della loro peculiarità, che ne determina l'uso principalmente in alcuni periodi dell'anno, non sono incluse nelle rappresentazioni grafiche.

GRAF.7 - PERCENTUALE DEI NUOVI RAPPORTI DI LAVORO* ATTIVATI/VARIATI A TEMPO INDETERMINATO SUL TOTALE DEI RAPPORTI ATTIVATI/VARIATI NEL PERIODO GENNAIO - AGOSTO DEGLI ANNI 2015 e 2016 PER QUALIFICA PROFESSIONALE

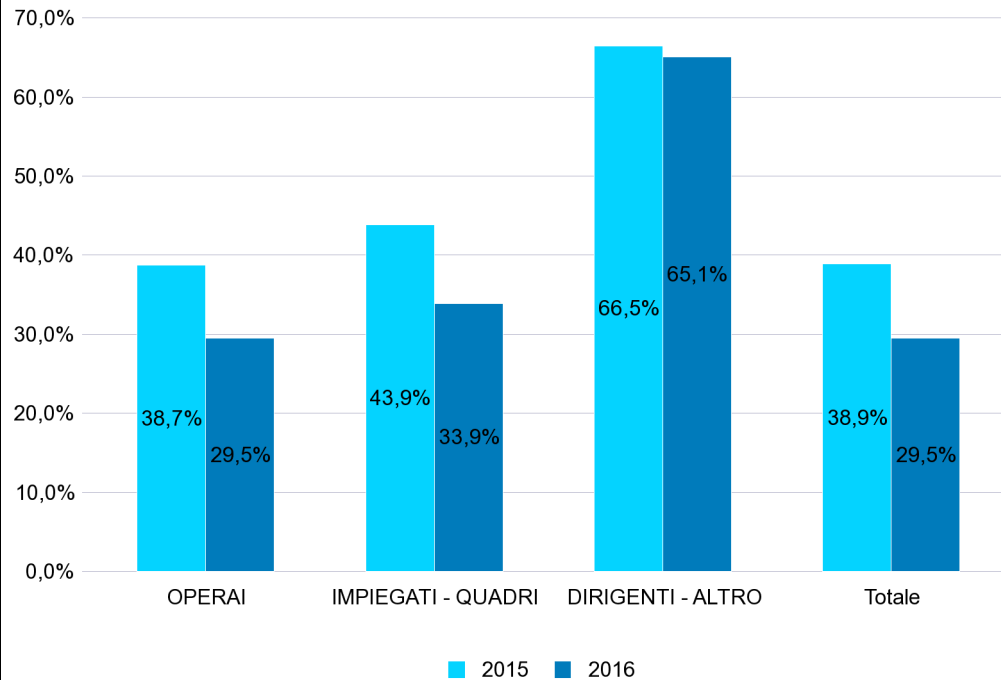

GRAF.8 - PERCENTUALE DEI NUOVI RAPPORTI DI LAVORO* ATTIVATI/VARIATI A TEMPO INDETERMINATO SUL TOTALE DEI RAPPORTI ATTIVATI/VARIATI NEL PERIODO GENNAIO - AGOSTO DEGLI ANNI 2015 e 2016 PER TIPOLOGIA ORARIA

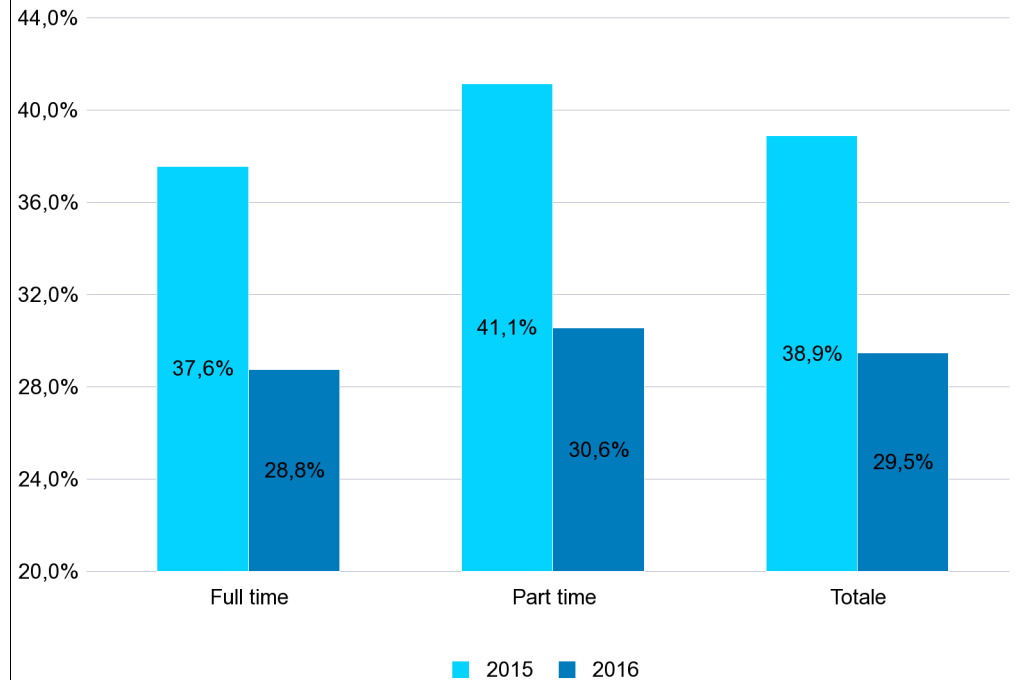

Fonte: INPS - elaborazione al 10 Ottobre 2016

Campo di osservazione: archivi UNIEMENS dei lavoratori dipendenti privati esclusi lavoratori domestici e operai agricoli. Sono compresi i lavoratori degli enti pubblici economici.

N.B.: i dati 2016 sono provvisori, in quanto le aziende, con la denuncia del mese di settembre possono integrare i dati di competenza relativi a agosto.

Inoltre, i dati 2016 e 2015 possono subire variazioni per effetto di rettifiche effettuate dalle aziende ovvero di accertamenti realizzati dall'INPS.

A partire dall'aggiornamento di agosto 2015 sono state sviluppate le procedure amministrative di controllo delle dichiarazioni UNIEMENS e perfezionate le metodologie di normalizzazione dei dati. Ciò ha comportato, rispetto ai dati pubblicati con l'aggiornamento di luglio 2015, la variazione in diminuzione delle trasformazioni a tempo indeterminato dei rapporti a termine e delle trasformazioni dei contratti di apprendistato in contratti a tempo indeterminato.

* Sono stati rilevati tutti i rapporti di lavoro attivati nel periodo, anche quelli in capo ad uno stesso lavoratore, con riguardo a tutte le tipologie di lavoro subordinato, incluso il lavoro somministrato e il lavoro intermittente. Le assunzioni di stagionali a causa della loro peculiarità, che ne determina l'uso principalmente in alcuni periodi dell'anno, non sono incluse nelle rappresentazioni grafiche.

GRAF.9 - VARIAZIONE TENDENZIALE DEI RAPPORTI DI LAVORO* ATTIVATI/VARIATI (SALDI MOBILI ANNUALIZZATI TOTALI E DISTINTI PER TIPOLOGIA CONTRATTUALE)

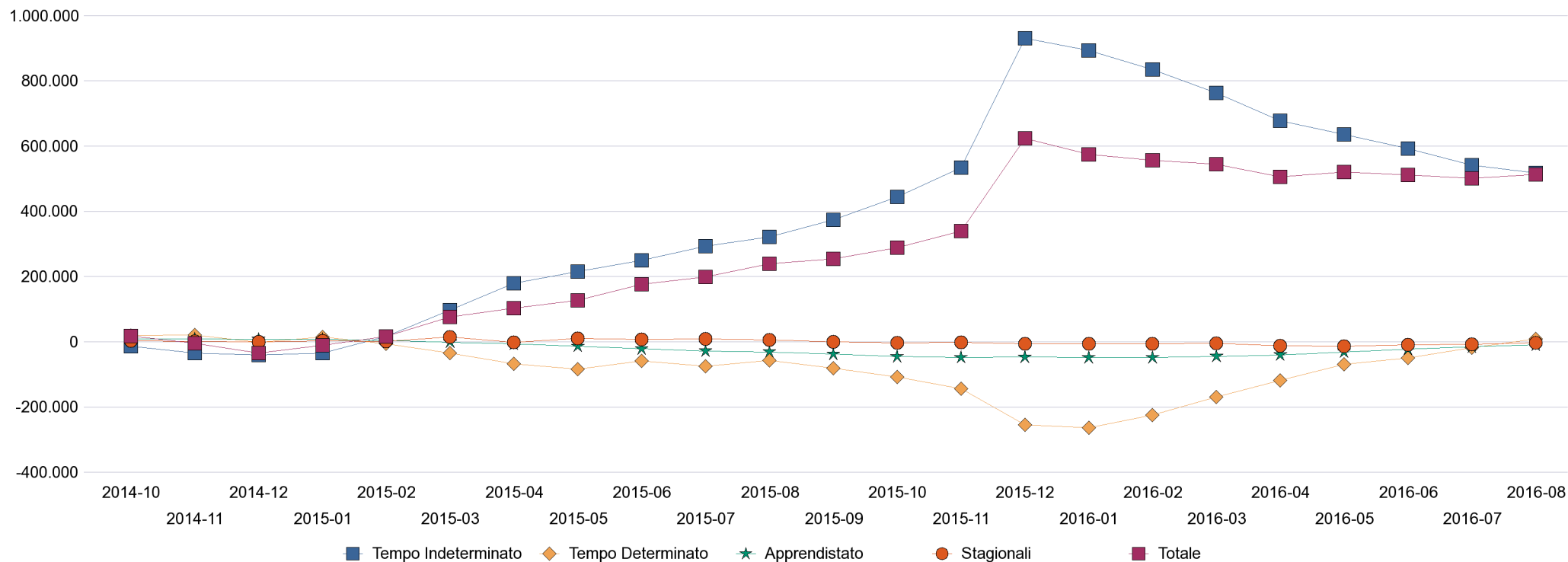

Fonte: INPS - elaborazione al 10 Ottobre 2016

Campo di osservazione: archivi UNIEMENS dei lavoratori dipendenti privati esclusi lavoratori domestici e operai agricoli. Sono compresi i lavoratori degli enti pubblici economici.

N.B.: i dati 2016 sono provvisori, in quanto le aziende, con la denuncia del mese di settembre possono integrare i dati di competenza relativi a agosto. Inoltre, i dati 2016, 2015 e 2014 possono subire variazioni per effetto di rettifiche effettuate dalle aziende ovvero di accertamenti realizzati dall'INPS. A partire dall'aggiornamento di agosto 2015 sono state sviluppate le procedure amministrative di controllo delle dichiarazioni UNIEMENS e perfezionate le metodologie di normalizzazione dei dati. Ciò ha comportato, rispetto ai dati pubblicati con l'aggiornamento di luglio 2015, la variazione in diminuzione delle trasformazioni a tempo indeterminato dei rapporti a termine e delle trasformazioni dei contratti di apprendistato in contratti a tempo indeterminato.

* Sono stati rilevati tutti i rapporti di lavoro attivati nel periodo, anche quelli in capo ad uno stesso lavoratore, con riguardo a tutte le tipologie di lavoro subordinato, incluso il lavoro somministrato e il lavoro intermittente. Il totale include anche i rapporti di lavoro stagionale.

TAB. 19a – VOUCHER VALORE NOMINALE €10* VENDUTI NEI MESI DI GENNAIO - AGOSTO DEGLI ANNI 2014, 2015 E 2016 PER MACRO REGIONE DI VENDITA

	gen - ago			gen - ago 2015 su 2014		gen - ago 2016 su 2015	
	2014	2015	2016	variazione assoluta	variazione %	variazione assoluta	variazione %
NORD-OVEST	11.794.827	21.141.663	29.265.220	9.346.836	79,2%	8.123.557	38,4%
NORD-EST	15.526.601	24.355.391	32.170.531	8.828.790	56,9%	7.815.140	32,1%
CENTRO	7.231.751	12.835.684	17.662.578	5.603.933	77,5%	4.826.894	37,6%
SUD	4.752.933	8.553.701	11.732.435	3.800.768	80,0%	3.178.734	37,2%
ISOLE	2.208.255	4.219.032	5.791.520	2.010.777	91,1%	1.572.488	37,3%
TOTALE	41.514.367	71.105.471	96.622.284	29.591.104	71,3%	25.516.813	35,9%

Fonte: INPS - elaborazione al 10 Ottobre 2016

Campo di osservazione: Archivi gestionali generati dai flussi informativi delle procedure di vendita dei voucher.

*L'importo nominale di 10 euro di ogni singolo voucher comprende la contribuzione a favore della Gestione separata Inps (1,30 euro), quella in favore dell'Inail (0,70 euro) e una quota per la gestione del servizio (0,50 euro). Il compenso netto per il lavoratore è di 7,50 euro.

TAB. 19b – VOUCHER VALORE NOMINALE €10* VENDUTI NEI MESI DI GENNAIO - AGOSTO DEGLI ANNI 2014, 2015 E 2016 PER REGIONE DI VENDITA

	gen - ago		gen - ago 2015 su 2014		gen - ago 2016 su 2015		
	2014	2015	2016	variazione assoluta	variazione %	variazione assoluta	variazione %
PIEMONTE	3.470.610	5.715.658	7.795.023	2.245.048	64,7%	2.079.365	36,4%
VALLE D'AOSTA	177.883	300.507	367.138	122.624	68,9%	66.631	22,2%
LIGURIA	1.305.420	2.466.844	3.311.350	1.161.424	89,0%	844.506	34,2%
LOMBARDIA	6.840.914	12.658.654	17.791.709	5.817.740	85,0%	5.133.055	40,5%
TRENTINO ALTO ADIGE	2.167.106	2.895.307	3.756.626	728.201	33,6%	861.319	29,7%
VENETO	5.814.055	9.263.197	12.141.704	3.449.142	59,3%	2.878.507	31,1%
FRIULI VENEZIA GIULIA	2.368.006	3.301.028	4.286.467	933.022	39,4%	985.439	29,9%
EMILIA ROMAGNA	5.177.434	8.895.859	11.985.734	3.718.425	71,8%	3.089.875	34,7%
TOSCANA	2.675.193	4.962.097	7.066.175	2.286.904	85,5%	2.104.078	42,4%
UMBRIA	707.613	1.191.005	1.641.494	483.392	68,3%	450.489	37,8%
MARCHE	1.950.859	3.246.262	4.196.822	1.295.403	66,4%	950.560	29,3%
LAZIO	1.898.086	3.436.320	4.758.087	1.538.234	81,0%	1.321.767	38,5%
ABRUZZO	844.783	1.564.333	2.104.794	719.550	85,2%	540.461	34,5%
MOLISE	184.971	312.292	420.525	127.321	68,8%	108.233	34,7%
CAMPANIA	998.490	1.753.563	2.728.051	755.073	75,6%	974.488	55,6%
PUGLIA	1.853.961	3.492.457	4.652.023	1.638.496	88,4%	1.159.566	33,2%
BASILICATA	320.544	541.748	692.192	221.204	69,0%	150.444	27,8%
CALABRIA	550.184	889.308	1.134.850	339.124	61,6%	245.542	27,6%
SICILIA	878.860	1.746.294	2.632.096	867.434	98,7%	885.802	50,7%
SARDEGNA	1.329.395	2.472.738	3.159.424	1.143.343	86,0%	686.686	27,8%
ITALIA	41.514.367	71.105.471	96.622.284	29.591.104	71,3%	25.516.813	35,9%