



Coordinamento Generale Statistico attuariale

DC Entrate

DC Sistemi informativi e tecnologici

Osservatorio sul Precariato

Dati sui nuovi rapporti di lavoro

REPORT MENSILE

GENNAIO - NOVEMBRE 2017

Con l'aggiornamento del report di marzo 2017 è stato realizzato il consolidamento della base dati per l'intero periodo 2014-2016. Ciò ha determinato delle variazioni con riferimento in particolare alle attivazioni a tempo indeterminato e alle cessazioni a tempo determinato.

Osservatorio sul Precariato

INDICE

Tab. 1 – RAPPORTI DI LAVORO: ATTIVAZIONI E TRASFORMAZIONI NEI MESI DI GENNAIO - NOVEMBRE DEGLI ANNI 2015, 2016 e 2017

Tab. 1a – RAPPORTI DI LAVORO: ATTIVAZIONI E TRASFORMAZIONI PER MESE - ANNI 2015, 2016 e 2017

Tab. 1b – VARIAZIONI CONTRATTUALI DI RAPPORTI DI LAVORO ESISTENTI PER MESE - ANNI 2015, 2016 e 2017

Tab. 2 - CESSAZIONI NEI MESI DI GENNAIO - NOVEMBRE DEGLI ANNI 2015, 2016 e 2017

Tab. 2a - CESSAZIONI PER MESE - ANNI 2015, 2016 e 2017

Tab. 3 - VARIAZIONE NETTA DEI RAPPORTI DI LAVORO IN ESSERE NEI MESI DI GENNAIO - NOVEMBRE DEGLI ANNI 2015, 2016 e 2017

Tab. 3a - VARIAZIONE NETTA PER MESE - ANNI 2015, 2016 e 2017

Tab. 4a - NUOVI RAPPORTI DI LAVORO ATTIVATI NEI MESI DI GENNAIO - NOVEMBRE DEGLI ANNI 2015, 2016 e 2017 PER MACRO REGIONE DI LAVORO

Tab. 4b - NUOVI RAPPORTI DI LAVORO ATTIVATI NEI MESI DI GENNAIO - NOVEMBRE DEGLI ANNI 2015, 2016 e 2017 PER REGIONE DI LAVORO

Tab. 4c – VARIAZIONI CONTRATTUALI DI RAPPORTI DI LAVORO ESISTENTI NEI MESI DI GENNAIO - NOVEMBRE DEGLI ANNI 2015, 2016 E 2017 PER MACRO REGIONE DI LAVORO

Tab. 4d – VARIAZIONI CONTRATTUALI DI RAPPORTI DI LAVORO ESISTENTI NEI MESI DI GENNAIO - NOVEMBRE DEGLI ANNI 2015, 2016 E 2017 PER REGIONE DI LAVORO

Tab. 5a - CESSAZIONI NEI MESI DI GENNAIO - NOVEMBRE DEGLI ANNI 2015, 2016 e 2017 PER MACRO REGIONE DI LAVORO

Tab. 5b - CESSAZIONI NEI MESI DI GENNAIO - NOVEMBRE DEGLI ANNI 2015, 2016 e 2017 PER REGIONE DI LAVORO

Tab. 6 - CESSAZIONI NEI MESI DI GENNAIO - NOVEMBRE DEGLI ANNI 2015, 2016 e 2017 PER TIPOLOGIA

TAB. 6a – CESSAZIONI DEI CONTRATTI A TEMPO INDETERMINATO PER MESE, DIMENSIONE AZIENDALE E TIPOLOGIA - ANNO 2015

TAB. 6b – CESSAZIONI DEI CONTRATTI A TEMPO INDETERMINATO PER MESE, DIMENSIONE AZIENDALE E TIPOLOGIA - ANNO 2016

TAB. 6c – CESSAZIONI DEI CONTRATTI A TEMPO INDETERMINATO PER MESE, DIMENSIONE AZIENDALE E TIPOLOGIA - ANNO 2017

Tab. 7 - NUOVI RAPPORTI DI LAVORO ATTIVATI NEI MESI DI GENNAIO - NOVEMBRE DEGLI ANNI 2015, 2016 e 2017 PER QUALIFICA PROFESSIONALE

Tab. 8 - NUOVI RAPPORTI DI LAVORO ATTIVATI NEI MESI DI GENNAIO - NOVEMBRE DEGLI ANNI 2015, 2016 e 2017 PER TIPOLOGIA ORARIA

Tab. 9 - NUOVI RAPPORTI DI LAVORO ATTIVATI NEI MESI DI GENNAIO - NOVEMBRE DEGLI ANNI 2015, 2016 E 2017 PER GENERE E CLASSE DI ETA'

Tab. 10 - NUOVI RAPPORTI DI LAVORO ATTIVATI NEI MESI DI GENNAIO - NOVEMBRE DEGLI ANNI 2015, 2016 E 2017 PER SETTORE DI ATTIVITA' ECONOMICA (NACE Rev.2)

Tab. 11 - RETRIBUZIONE MEDIA TEORICA LORDA MENSILE DEI RAPPORTI DI LAVORO ATTIVATI NEI MESI DI GENNAIO - NOVEMBRE DEGLI ANNI 2015, 2016 e 2017

TAB. 12 - NUOVI RAPPORTI DI LAVORO ATTIVATI NEI MESI DI GENNAIO - NOVEMBRE DEGLI ANNI 2015, 2016 e 2017 PER CLASSE DI RETRIBUZIONE MEDIA TEORICA LORDA MENSILE

TAB. 13 – DISTRIBUZIONE PERCENTUALE DEI NUOVI RAPPORTI DI LAVORO ATTIVATI NEI MESI DI GENNAIO - NOVEMBRE DEGLI ANNI 2015, 2016 e 2017 PER CLASSE DI RETRIBUZIONE MEDIA TEORICA LORDA MENSILE

TAB. 14 – RAPPORTI DI LAVORO INSTAURATI CON LA FRUIZIONE DELL'INCENTIVO "OCCUPAZIONE GIOVANI" DECRETO DIRETTORIALE MLPS 394/2016

TAB. 15 – RAPPORTI DI LAVORO INSTAURATI CON LA FRUIZIONE DELL'INCENTIVO "OCCUPAZIONE SUD" DECRETO DIRETTORIALE MLPS 367/2016

TAB. 16 - NUOVI RAPPORTI DI LAVORO A CHIAMATA O INTERMITTENTI ATTIVATI NEI MESI DI GENNAIO - NOVEMBRE DEGLI ANNI 2015, 2016 E 2017 PER SETTORE DI ATTIVITA' ECONOMICA (NACE Rev.2)

TAB. 16a - NUOVI RAPPORTI DI LAVORO A CHIAMATA O INTERMITTENTI ATTIVATI PER MESE - ANNI 2015, 2016 E 2017

TAB. 17 - CESSAZIONI DI RAPPORTI DI LAVORO A CHIAMATA O INTERMITTENTI CESSATI NEI MESI DI GENNAIO - NOVEMBRE DEGLI ANNI 2015, 2016 E 2017 PER SETTORE DI ATTIVITA' ECONOMICA (NACE Rev.2)

TAB. 17a - CESSAZIONI DI RAPPORTI DI LAVORO A CHIAMATA O INTERMITTENTI CESSATI PER MESE - ANNI 2015, 2016 E 2017

Graf. 1 - PERCENTUALE DEI NUOVI RAPPORTI DI LAVORO ATTIVATI/VARIATI A TEMPO INDETERMINATO SUL TOTALE DEI RAPPORTI ATTIVATI/VARIATI NEI MESI DI GENNAIO - NOVEMBRE DEGLI ANNI 2015, 2016 e 2017

GRAF. 2 - PERCENTUALE DEI NUOVI RAPPORTI DI LAVORO ATTIVATI/VARIATI A TEMPO INDETERMINATO SUL TOTALE DEI RAPPORTI DI LAVORO ATTIVATI/VARIATI NELL'ULTIMO BIENNIO SU BASE MENSILE

GRAF.3 - PERCENTUALE DEI NUOVI RAPPORTI DI LAVORO ATTIVATI/VARIATI A TEMPO INDETERMINATO SUL TOTALE DEI RAPPORTI ATTIVATI/VARIATI NEL PERIODO GENNAIO - NOVEMBRE DEGLI ANNI 2016 e 2017 PER CLASSE DI ETA'

GRAF.4 - PERCENTUALE DEI NUOVI RAPPORTI DI LAVORO ATTIVATI/VARIATI A TEMPO INDETERMINATO SUL TOTALE DEI RAPPORTI ATTIVATI/VARIATI NEL PERIODO GENNAIO - NOVEMBRE DEGLI ANNI 2016 e 2017 PER MACRO REGIONE DI LAVORO

GRAF.5 - PERCENTUALE DEI NUOVI RAPPORTI DI LAVORO ATTIVATI/VARIATI A TEMPO INDETERMINATO SUL TOTALE DEI RAPPORTI ATTIVATI/VARIATI NEL PERIODO GENNAIO - NOVEMBRE DEGLI ANNI 2016 e 2017 PER GENERE

GRAF.6 - PERCENTUALE DEI NUOVI RAPPORTI DI LAVORO ATTIVATI/VARIATI A TEMPO INDETERMINATO SUL TOTALE DEI RAPPORTI ATTIVATI/VARIATI NEL PERIODO GENNAIO - NOVEMBRE DEGLI ANNI 2016 e 2017 PER SETTORE DI ATTIVITA' ECONOMICA

GRAF.7 - PERCENTUALE DEI NUOVI RAPPORTI DI LAVORO ATTIVATI/VARIATI A TEMPO INDETERMINATO SUL TOTALE DEI RAPPORTI ATTIVATI/VARIATI NEL PERIODO GENNAIO - NOVEMBRE DEGLI ANNI 2016 e 2017 PER QUALIFICA PROFESSIONALE

GRAF.8 - PERCENTUALE DEI NUOVI RAPPORTI DI LAVORO ATTIVATI/VARIATI A TEMPO INDETERMINATO SUL TOTALE DEI RAPPORTI ATTIVATI/VARIATI NEL PERIODO GENNAIO - NOVEMBRE DEGLI ANNI 2016 e 2017 PER TIPOLOGIA ORARIA

GRAF.9 - VARIAZIONE TENDENZIALE DEI RAPPORTI DI LAVORO PER TIPO CONTRATTO

Osservatorio sul Precariato

Pubblicati i dati di novembre 2017

LA CONSISTENZA DEI RAPPORTI DI LAVORO

Nei primi undici mesi del 2017, nel settore privato si registra un saldo tra assunzioni e cessazioni pari a +801.000, superiore a quello del corrispondente periodo sia del 2016 (+569.000) che del 2015 (+675.000).

Calcolando il saldo annualizzato, la differenza tra assunzioni e cessazioni realizzate negli ultimi dodici mesi, si ottiene la misura della variazione tendenziale delle posizioni di lavoro: a fine novembre questa risultava pari a +557.000, stabile rispetto a quella rilevata a ottobre (+555.000). Questo risultato è la somma algebrica di: -14.000 per i contratti a tempo indeterminato, + 61.000 per i contratti di apprendistato, + 11.000 per i contratti stagionali e, soprattutto, + 499.000 per i contratti a tempo determinato.

LA DINAMICA DEI FLUSSI

Nel corso del 2017 è aumentato il turnover dei posti di lavoro grazie soprattutto alla forte crescita delle assunzioni (tra gennaio e novembre 2017 in aumento del 18,7% rispetto allo stesso periodo dell'anno precedente). Sono aumentate anche le cessazioni (+16,1%) ma ad un ritmo inferiore.

Alla crescita delle assunzioni il maggior contributo è stato dato dai contratti a tempo determinato (+26%) e dall'apprendistato (+13,9%); sono invece diminuite le assunzioni a tempo indeterminato (-5,2%), contrazione interamente imputabile alle assunzioni a part time.

Tra le assunzioni a tempo determinato appare significativo l'incremento dei contratti di somministrazione (+20,3%) e ancora di più dei contratti di lavoro a chiamata che, con riferimento sempre all'arco temporale gennaio-novembre, sono passati da 179.000 (2016) a 392.000 (2017), con un incremento del 119,2%. Questo significativo aumento – come, in parte, anche quello dei contratti di somministrazione e dei contratti a tempo determinato – può essere posto in relazione alla necessità per le imprese di ricorrere a strumenti contrattuali sostitutivi dei voucher, cancellati dal legislatore a partire dalla metà dello scorso mese di marzo e sostituiti, da luglio e solo per le imprese con meno di 6 dipendenti, dai nuovi contratti di prestazione occasionale.

Questi andamenti convergono nella compressione dell'incidenza dei contratti a tempo indeterminato sul totale delle assunzioni: 23,4% nei primi undici mesi del 2017 mentre nel 2015, quando era in vigore l'esonero contributivo triennale per i contratti a tempo indeterminato, la quota di assunzioni a tempo indeterminato era stata del 38,8%.

Le trasformazioni complessive - includendo accanto a quelle da tempo determinato a tempo indeterminato anche le prosecuzioni a tempo indeterminato degli apprendisti - sono risultate nei primi 11 mesi del 2017 335.000, in flessione rispetto al medesimo periodo del 2016 (-2%).

Per le cessazioni, la crescita è dovuta principalmente ai rapporti a termine (+24,2%) mentre le cessazioni di rapporti a tempo indeterminato risultano sostanzialmente stabili (-0,5%).

Tra le cause di cessazione, i licenziamenti riferiti a rapporti di lavoro a tempo indeterminato risultano pari a 535.000, in riduzione rispetto al corrispondente periodo di gennaio-novembre 2016 (-6,6%) mentre in aumento risultano le dimissioni (+5,6%).

Il tasso di licenziamento, calcolato sull'occupazione a tempo indeterminato, compresi gli apprendisti, è risultato per i primi undici mesi del 2017 pari al 4,6%, inferiore a quello registrato per lo stesso periodo del 2016 (4,9%).

LE RETRIBUZIONI INIZIALI DEI NUOVI RAPPORTI DI LAVORO

Quanto alla struttura retributiva dei nuovi rapporti di lavoro, si registra, per le assunzioni a tempo indeterminato intervenute a gennaio-novembre 2017, una riduzione della quota di retribuzioni inferiori a 1.750 euro che passano dal 57,9% del 2016 al 54,7% del 2017.

LA FRUIZIONE DEGLI INCENTIVI "OCCUPAZIONE GIOVANI" E "OCCUPAZIONE SUD"

Tra gennaio e novembre 2017 sono stati incentivati 54.449 rapporti di lavoro nell'ambito del Programma "Garanzia Giovani" e 103.907 rapporti di lavoro (83.637 assunzioni e 20.270 trasformazioni) nell'ambito della misura "Occupazione Sud".

I dati completi sono consultabili sulla home page del sito istituzionale dell'Inps (www.inps.it) nella sezione Dati e analisi/Osservatori Statistici, report dal titolo "Osservatorio sul precariato", dove ogni mese vengono pubblicati gli aggiornamenti tabellari dei nuovi rapporti di lavoro e delle retribuzioni medie.

Guida alla lettura dei dati dell'Osservatorio sul Precariato

LAVORO SUBORDINATO

Il campo di osservazione è riferito ai lavoratori dipendenti del settore privato, esclusi i lavoratori domestici e gli operai agricoli. Per quanto riguarda la Pubblica Amministrazione sono presi in considerazione esclusivamente i lavoratori degli Enti pubblici economici*. Tra i lavoratori dipendenti inclusi nel collettivo osservato rientrano sia i lavoratori somministrati sia i lavoratori a chiamata (c.d. intermittenti).

Oggetto di rilevazione sono i flussi, vale a dire i movimenti dei rapporti di lavoro – assunzioni, cessazioni, trasformazioni – che intervengono nel periodo di riferimento. La contabilità dei flussi non coincide con quella dei lavoratori perché il medesimo lavoratore può risultare, nello stesso periodo di tempo, coinvolto in una pluralità di movimenti**.

L'intervallo di tempo considerato intercorre tra gennaio e l'ultimo mese delle dichiarazioni UNIAMENS disponibili. I nuovi rapporti di lavoro sono distinti in assunzioni a tempo indeterminato, assunzioni a termine, assunzioni in apprendistato e assunzioni stagionali; analoga distinzione è proposta per i rapporti di lavoro conclusi (cessazioni). Separatamente si dà conto anche delle variazioni contrattuali di rapporti di lavoro esistenti, distinte in trasformazioni a tempo indeterminato di rapporti di lavoro a termine o stagionali e di contratti di apprendistato***. A parte sono riportati i dati relativi ai rapporti di lavoro (sia nuovi che trasformati) che hanno consentito al datore di lavoro la fruizione dell'esonero contributivo previsto dalla Legge 208 del 2015.

I dati ricavati dalle dichiarazioni UNIAMENS differiscono da quelli pubblicati dal Ministero del lavoro, tratti dalle Comunicazioni Obbligatorie, essenzialmente per il diverso campo di osservazione: in particolare questi ultimi includono tutti i rapporti di lavoro dipendente e parasubordinato ma escludono le missioni dei rapporti di lavoro in somministrazione.

Mentre i dati amministrativi sia di fonte UNIAMENS che di fonte Comunicazioni Obbligatorie contabilizzano eventi e quindi sono direttamente finalizzati a statistiche sui flussi, i dati Istat della rilevazione sulle forze di lavoro, basati su un'indagine campionaria continua condotta mediante interviste alle famiglie, sono dati di stock e hanno come obiettivo primario la stima della dimensione e delle caratteristiche dei principali aggregati dell'offerta di lavoro: occupati, disoccupati e inattivi (<http://www.istat.it/it/archivio/167286>). La rilevazione Istat sulle forze lavoro considera quindi l'occupazione nel suo complesso, includendo tutte le tipologie di occupati, non solo dipendenti ma anche indipendenti.

AGGIORNAMENTO DEI DATI

La natura tipicamente amministrativa delle fonti informative utilizzate per la predisposizione dell'Osservatorio comporta un aggiornamento continuo dei dati, anche pregressi, dovuto a ritardi nella trasmissione delle denunce contributive, rettifiche di quelle già trasmesse, miglioramenti delle procedure informatiche che supportano lo svolgimento delle attività istituzionali e l'elaborazione delle informazioni. Questo può dare luogo a rettifiche dei dati contenuti in precedenti pubblicazioni.

A partire dall'aggiornamento di giugno 2015, il campo di osservazione del lavoro subordinato è riferito esclusivamente ai lavoratori dipendenti del settore privato (esclusi i lavoratori domestici e gli operai agricoli) e degli Enti pubblici economici. Pertanto, dal report di giugno 2015, i dati non sono comparabili con quelli pubblicati nei report dei mesi precedenti.

A partire dall'aggiornamento di agosto 2015, sono state sviluppate le procedure amministrative di controllo delle dichiarazioni UNIAMENS e perfezionate le metodologie di normalizzazione dei dati. Ciò ha comportato, rispetto ai dati pubblicati con l'aggiornamento di luglio 2015, la variazione in diminuzione delle trasformazioni a tempo indeterminato dei rapporti a termine e delle trasformazioni dei contratti di apprendistato in contratti a tempo indeterminato.

A partire dall'aggiornamento di maggio 2017, sono state espunte le tabelle che riportavano i dati relativi alle assunzioni con instaurate con la fruizione dell'esonero contributivo biennale L. 208/2015 (tabelle 14, 15a, 15b, 16a, 16b, 17, 18). Al riguardo, si ricorda che l'ultima decorrenza delle predette assunzioni risale a dicembre 2016 ed il quadro consolidato delle stesse può essere rilevato nell'ambito della pubblicazione dell'Osservatorio di aprile 2017.

Sempre a partire dall'aggiornamento di maggio 2017, a seguito del decreto legge 25/2017 - che ha soppresso la vendita dei voucher - sono state espunte le tabelle relative ai voucher (tabelle, 19a, 19b, 19c).

* Gli Enti pubblici economici sono soggetti alla registrazione nel registro delle imprese e si caratterizzano per il fatto di avere come oggetto, in via esclusiva o principale, l'esercizio di un'impresa commerciale avvalendosi pertanto di strumenti privatistici. Gli Enti pubblici economici, un tempo numerosissimi, sono in via di estinzione in quanto sono stati quasi tutti trasformati in società per azioni. Il maggior ente economico ancora attivo è la Cassa depositi e prestiti.

** Negli anni 2013 e 2014 il rapporto tra lavoratori assunti e nuovi rapporti (assunzioni) è stato rispettivamente del 71% e 70%; il rapporto tra lavoratori cessati e rapporti di lavoro conclusi (cessazioni) è stato del 72% e 71%.

*** Per i contratti di apprendistato la nozione di trasformazione si riferisce al superamento del periodo formativo con conseguente "normalizzazione" del rapporto di lavoro.

TAB. 1 – RAPPORTI DI LAVORO*: ATTIVAZIONI E TRASFORMAZIONI NEI MESI DI GENNAIO - NOVEMBRE DEGLI ANNI 2015, 2016 E 2017

	gen - nov			gen - nov 2016 su 2015		gen - nov 2017 su 2016	
	2015	2016	2017	variazione assoluta	variazione %	variazione assoluta	variazione %
A. NUOVI RAPPORTI DI LAVORO							
A1. Assunzioni a tempo indeterminato	1.676.037	1.161.284	1.100.730	-514.753	-30,7%	-60.554	-5,2%
A2. Assunzioni a termine	3.234.331	3.504.548	4.414.711	270.217	8,4%	910.163	26,0%
A3. Assunzioni in apprendistato	165.502	213.910	265.121	48.408	29,2%	51.211	23,9%
A4. Assunzioni stagionali	546.577	513.383	623.132	-33.194	-6,1%	109.749	21,4%
TOTALE	5.622.447	5.393.125	6.403.694	-229.322	-4,1%	1.010.569	18,7%
B. VARIAZIONI CONTRATTUALI DI RAPPORTI DI LAVORO ESISTENTI							
B1. Trasformazioni a tempo indeterminato di rapporti a termine	410.751	264.407	265.702	-146.344	-35,6%	1.295	0,5%
B2. Apprendisti trasformati a tempo indeterminato	79.988	77.026	68.922	-2.962	-3,7%	-8.104	-10,5%
TOTALE	490.739	341.433	334.624	-149.306	-30,4%	-6.809	-2,0%

Fonte: INPS - elaborazione al 10 Gennaio 2018

Campo di osservazione: archivi UNIEMENS dei lavoratori dipendenti privati esclusi lavoratori domestici e operai agricoli. Sono compresi i lavoratori degli enti pubblici economici.

N.B.: i dati 2017 sono provvisori, in quanto le aziende, con la denuncia del mese di dicembre possono integrare i dati di competenza relativi a novembre. Inoltre, i dati 2017, 2016 e 2015 possono subire variazioni per effetto di rettifiche effettuate dalle aziende ovvero di accertamenti realizzati dall'INPS.

* Sono stati rilevati tutti i rapporti di lavoro attivati nel periodo, anche quelli in capo ad uno stesso lavoratore, con riguardo a tutte le tipologie di lavoro subordinato, incluso il lavoro somministrato e il lavoro intermittente.

TAB. 1a – NUOVI RAPPORTI DI LAVORO ATTIVATI* PER MESE - ANNI 2015, 2016 E 2017

Mese	Assunzioni a tempo indeterminato			Assunzioni a termine			Assunzioni in apprendistato			Assunzioni stagionali			Variazione 2016/2015**		Variazione 2017/2016**	
	2015	2016	2017	2015	2016	2017	2015	2016	2017	2015	2016	2017	%	%		
Gennaio	175.693	123.656	120.797	335.066	316.362	374.294	17.872	16.484	20.430	22.371	19.879	20.295	-13,5%	12,5%		
Febbraio	139.481	104.396	94.076	233.579	250.020	284.292	15.167	15.489	20.399	18.997	16.079	18.508	-5,2%	8,1%		
Marzo	165.176	108.033	113.522	260.242	277.977	370.458	15.758	18.113	25.914	43.889	49.027	46.536	-6,6%	22,8%		
Aprile	175.454	112.544	116.254	290.492	302.970	435.272	15.990	19.778	26.343	80.935	63.192	107.792	-11,4%	37,5%		
Maggio	158.088	112.067	111.137	313.657	335.221	446.890	15.115	20.696	25.558	88.497	79.026	86.830	-4,9%	22,6%		
Giugno	151.682	105.525	101.891	364.843	372.549	495.575	16.968	22.770	27.765	112.446	112.743	139.776	-5,0%	24,7%		
Luglio	144.032	100.970	98.815	325.984	357.794	453.665	15.670	20.010	24.757	81.457	78.061	90.485	-1,8%	19,9%		
Agosto	76.381	55.537	53.874	204.415	227.853	288.650	7.175	10.330	13.241	33.713	33.908	40.394	1,8%	20,9%		
Settembre	168.152	119.568	113.531	332.247	366.550	476.911	15.872	22.909	29.019	24.926	21.776	27.882	-1,9%	22,0%		
Ottobre	165.944	118.492	106.328	301.282	358.870	450.918	16.019	25.404	30.138	20.822	20.259	25.268	3,8%	17,1%		
Novembre	155.954	100.496	70.505	272.524	338.382	337.786	13.896	21.927	21.557	18.524	19.433	19.366	4,2%	-6,5%		
Dicembre	332.673	113.685		228.536	273.842		11.668	20.719		51.766	54.015		-26,0%			
TOTALE	2.008.710	1.274.969	1.100.730	3.462.867	3.778.390	4.414.711	177.170	234.629	265.121	598.343	567.398	623.132	-6,3%			

Fonte: INPS - elaborazione al 10 Gennaio 2018

Campo di osservazione: archivi UNIEMENS dei lavoratori dipendenti privati esclusi lavoratori domestici e operai agricoli. Sono compresi i lavoratori degli enti pubblici economici.

N.B.: i dati 2017 sono provvisori, in quanto le aziende, con la denuncia del mese di dicembre possono integrare i dati di competenza relativi a novembre. Inoltre, i dati 2017, 2016 e 2015 possono subire variazioni per effetto di rettifiche effettuate dalle aziende ovvero di accertamenti realizzati dall'INPS.

* Sono stati rilevati tutti i rapporti di lavoro attivati nel periodo, anche quelli in capo ad uno stesso lavoratore, con riguardo a tutte le tipologie di lavoro subordinato, incluso il lavoro somministrato e il lavoro intermittente.

** La variazione è calcolata sul totale delle assunzioni

TAB. 1b – VARIAZIONI CONTRATTUALI DI RAPPORTI DI LAVORO ESISTENTI* PER MESE - ANNI 2015, 2016 E 2017

Mese	Trasformazioni a tempo indeterminato di rapporti a termine			<i>di cui da rapporti stagionali</i>			Apprendisti trasformati a tempo indeterminato			<i>di cui da rapporti stagionali</i>			Totale			Variazione 2016/2015		Variazione 2017/2016	
	2015	2016	2017	2015	2016	2017	2015	2016	2017	2015	2016	2017	2015	2016	2017	%	%		
Gennaio	39.191	33.020	31.176	388	916	568	7.364	9.666	7.908	6	17	6	46.555	42.686	39.084	-8,3%	-8,4%		
Febbraio	30.252	18.984	18.077	537	265	169	6.183	7.729	5.939	5	4	10	36.435	26.713	24.016	-26,7%	-10,1%		
Marzo	42.178	18.330	22.076	533	243	194	6.944	7.943	7.484	7	6	5	49.122	26.273	29.560	-46,5%	12,5%		
Aprile	45.632	22.128	26.138	917	293	352	6.801	7.792	6.980	11	15	22	52.433	29.920	33.118	-42,9%	10,7%		
Maggio	37.753	21.662	22.933	888	273	383	7.075	6.028	5.956	2	12	18	44.828	27.690	28.889	-38,2%	4,3%		
Giugno	32.549	21.215	24.041	739	308	380	7.101	5.775	6.277	7	11	16	39.650	26.990	30.318	-31,9%	12,3%		
Luglio	36.045	27.046	28.242	539	302	324	7.453	6.349	5.797	11	14	15	43.498	33.395	34.039	-23,2%	1,9%		
Agosto	27.045	19.606	20.259	397	253	237	5.372	4.282	3.731	6	8	15	32.417	23.888	23.990	-26,3%	0,4%		
Settembre	31.663	24.106	24.211	596	635	385	9.140	7.747	7.115	11	6	29	40.803	31.853	31.326	-21,9%	-1,7%		
Ottobre	43.861	31.241	30.240	828	597	547	9.327	7.936	6.866	12	17	12	53.188	39.177	37.106	-26,3%	-5,3%		
Novembre	44.582	27.069	18.309	1.159	551	449	7.228	5.779	4.869	10	10	5	51.810	32.848	23.178	-36,6%	-29,4%		
Dicembre	145.479	93.254		1.843	874		5.733	4.981		3	8		151.212	98.235		-35,0%			
TOTALE	556.230	357.661	265.702	9.364	5.510	3.988	85.721	82.007	68.922	91	128	153	641.951	439.668	334.624	-31,5%			

Fonte: INPS - elaborazione al 10 Gennaio 2018

Campo di osservazione: archivi UNIEMENS dei lavoratori dipendenti privati esclusi lavoratori domestici e operai agricoli. Sono compresi i lavoratori degli enti pubblici economici.

N.B.: i dati 2017 sono provvisori, in quanto le aziende, con la denuncia del mese di dicembre possono integrare i dati di competenza relativi a novembre. Inoltre, i dati 2017, 2016 e 2015 possono subire variazioni per effetto di rettifiche effettuate dalle aziende ovvero di accertamenti realizzati dall'INPS.

* Sono stati rilevati tutti i rapporti di lavoro attivati nel periodo, anche quelli in capo ad uno stesso lavoratore, con riguardo a tutte le tipologie di lavoro subordinato, incluso il lavoro somministrato e il lavoro intermittente.



Osservatorio sul Precariato

TAB. 2 – CESSAZIONI* NEI MESI DI GENNAIO - NOVEMBRE DEGLI ANNI 2015, 2016 E 2017

	gen - nov			gen - nov 2016 su 2015		gen - nov 2017 su 2016	
	2015	2016	2017	variazione assoluta	variazione %	variazione assoluta	variazione %
Cessazioni a tempo indeterminato	1.547.637	1.463.492	1.456.843	-84.145	-5,4%	-6.649	-0,5%
Cessazioni di rapporti a termine	2.700.776	2.717.094	3.374.645	16.318	0,6%	657.551	24,2%
Cessazioni di apprendisti	131.927	116.839	139.556	-15.088	-11,4%	22.717	19,4%
Cessazioni di rapporti stagionali	566.654	526.563	631.870	-40.091	-7,1%	105.307	20,0%
TOTALE	4.946.994	4.823.988	5.602.914	-123.006	-2,5%	778.926	16,1%

Fonte: INPS - elaborazione al 10 Gennaio 2018

Campo di osservazione: archivi UNIEMENS dei lavoratori dipendenti privati esclusi lavoratori domestici e operai agricoli. Sono compresi i lavoratori degli enti pubblici economici.

N.B.: i dati 2017 sono provvisori, in quanto le aziende, con la denuncia del mese di dicembre possono integrare i dati di competenza relativi a novembre.

Inoltre, i dati 2017 , 2016 e 2015 possono subire variazioni per effetto di rettifiche effettuate dalle aziende ovvero di accertamenti realizzati dall'INPS.

* Sono stati rilevati tutti i rapporti di lavoro cessati nel periodo, anche quelli in capo ad uno stesso lavoratore, con riguardo a tutte le tipologie di lavoro subordinato, incluso il lavoro somministrato e il lavoro intermittente.

TAB. 2a – CESSAZIONI* PER MESE - ANNI 2015, 2016 E 2017

Mese	Cessazioni a tempo indeterminato			Cessazioni di rapporti a termine			Cessazioni di apprendisti			Cessazioni di rapporti stagionali			Variazione 2016/2015**		Variazione 2017/2016**	
	2015	2016	2017	2015	2016	2017	2015	2016	2017	2015	2016	2017	%	%		
Gennaio	139.629	135.166	131.426	214.038	194.381	227.819	11.809	9.292	10.160	23.119	20.212	22.028	-7,6%	9,0%		
Febbraio	122.412	130.534	126.036	178.472	169.868	194.775	10.637	9.290	9.757	14.000	11.425	11.717	-1,4%	6,6%		
Marzo	135.253	123.877	144.878	212.408	201.241	248.015	11.816	9.329	11.903	30.553	34.561	37.410	-5,4%	19,8%		
Aprile	128.166	124.190	123.611	219.767	205.940	268.057	10.983	9.364	10.782	44.026	34.262	43.555	-7,2%	19,3%		
Maggio	155.749	131.156	135.633	232.560	221.015	295.727	12.061	9.708	12.287	28.962	21.438	32.650	-10,7%	24,3%		
Giugno	161.195	144.215	145.660	270.874	269.219	372.588	11.879	10.020	13.460	30.062	24.434	36.654	-5,5%	26,9%		
Luglio	141.115	135.375	137.258	270.148	278.069	349.411	11.311	10.238	12.494	31.375	27.009	34.248	-0,7%	18,4%		
Agosto	110.999	106.707	109.462	257.575	269.197	341.186	11.407	10.027	12.440	67.878	63.865	78.172	0,4%	20,3%		
Settembre	158.436	158.188	157.540	337.496	374.926	491.682	16.845	17.151	20.599	175.599	169.003	203.820	4,5%	21,5%		
Ottobre	154.786	143.014	144.689	281.153	302.978	360.229	12.917	12.325	15.119	86.638	84.796	94.025	1,4%	13,1%		
Novembre	139.897	131.070	100.650	226.285	230.260	225.156	10.262	10.095	10.555	34.442	35.558	37.591	-0,9%	-8,1%		
Dicembre	216.227	204.129		431.273	461.258		10.946	11.260		28.352	29.117		2,8%			
TOTALE	1.763.864	1.667.621	1.456.843	3.132.049	3.178.352	3.374.645	142.873	128.099	139.556	595.006	555.680	631.870	-1,8%			

Fonte: INPS - elaborazione al 10 Gennaio 2018

Campo di osservazione: archivi UNIEMENS dei lavoratori dipendenti privati esclusi lavoratori domestici e operai agricoli. Sono compresi i lavoratori degli enti pubblici economici.

N.B.: i dati 2017 sono provvisori, in quanto le aziende, con la denuncia del mese di dicembre possono integrare i dati di competenza relativi a novembre.

Inoltre, i dati 2017, 2016 e 2015 possono subire variazioni per effetto di rettifiche effettuate dalle aziende ovvero di accertamenti realizzati dall'INPS.

* Sono stati rilevati tutti i rapporti di lavoro cessati nel periodo, anche quelli in capo ad uno stesso lavoratore, con riguardo a tutte le tipologie di lavoro subordinato, incluso il lavoro somministrato e il lavoro intermittente.

** La variazione è calcolata sul totale delle cessazioni

TAB. 3 – VARIAZIONE NETTA DEI RAPPORTI DI LAVORO* IN ESSERE NEI MESI DI GENNAIO - NOVEMBRE DEGLI ANNI 2015, 2016 E 2017

	gen - nov		
	2015	2016	2017
TOTALE RAPPORTI DI LAVORO SUBORDINATO			
(+) Nuovi rapporti di lavoro**	5.622.447	5.393.125	6.403.694
(-) Cessazioni di rapporti di lavoro	4.946.994	4.823.988	5.602.914
Variazione Netta	675.453	569.137	800.780
<hr/>			
	2015	2016	2017
RAPPORTI DI LAVORO A TEMPO INDETERMINATO			
(+) Nuovi rapporti di lavoro	1.676.037	1.161.284	1.100.730
(+) Trasformazioni a tempo indeterminato di rapporti a termine	410.751	264.407	265.702
(+) Apprendisti trasformati a tempo indeterminato	79.988	77.026	68.922
(-) Cessazioni	1.547.637	1.463.492	1.456.843
Variazione Netta	619.139	39.225	-21.489

Fonte: INPS - elaborazione al 10 Gennaio 2018

Campo di osservazione: archivi UNIEMENS dei lavoratori dipendenti privati esclusi lavoratori domestici e operai agricoli. Sono compresi i lavoratori degli enti pubblici economici.

N.B.: i dati 2017 sono provvisori, in quanto le aziende, con la denuncia del mese di dicembre possono integrare i dati di competenza relativi a novembre.

Inoltre, i dati 2017 , 2016 e 2015 possono subire variazioni per effetto di rettifiche effettuate dalle aziende ovvero di accertamenti realizzati dall'INPS.

* Sono stati rilevati tutti i rapporti di lavoro attivati nel periodo, anche quelli in capo ad uno stesso lavoratore, con riguardo a tutte le tipologie di lavoro subordinato, incluso il lavoro somministrato e il lavoro intermittente.

** Il dato dei nuovi rapporti non include le conversioni dei rapporti a termine e le trasformazioni dei rapporti di apprendistato.

TAB. 3a – VARIAZIONE NETTA DEI RAPPORTI DI LAVORO* IN ESSERE PER MESE - ANNI 2015, 2016 E 2017

Mese	Variazione netta rapporti di lavoro a tempo indeterminato(1)			Variazione netta rapporti di lavoro a termine(2)			Variazione netta rapporti di lavoro in apprendistato(3)			Variazione netta rapporti di lavoro stagionali(4)			TOTALE		
	2015	2016	2017	2015	2016	2017	2015	2016	2017	2015	2016	2017	2015	2016	2017
Gennaio	82.619	31.176	28.455	82.225	89.877	115.867	-1.295	-2.457	2.368	-1.142	-1.266	-2.307	162.407	117.330	144.383
Febbraio	53.504	575	-7.944	25.392	61.433	71.609	-1.648	-1.526	4.713	4.455	4.385	6.612	81.703	64.867	74.990
Marzo	79.045	10.429	-1.796	6.189	58.649	100.561	-2.995	847	6.532	12.796	14.217	8.927	95.035	84.142	114.224
Aprile	99.721	18.274	25.761	26.010	75.195	141.429	-1.783	2.637	8.603	35.981	28.622	63.863	159.929	124.728	239.656
Maggio	47.167	8.601	4.393	44.232	92.817	128.613	-4.019	4.972	7.333	58.645	57.303	53.779	146.025	163.693	194.118
Giugno	30.137	-11.700	-13.451	62.159	82.423	99.326	-2.005	6.986	8.044	81.638	87.990	102.726	171.929	165.699	196.645
Luglio	46.415	-1.010	-4.404	20.330	52.981	76.336	-3.083	3.437	6.481	49.532	50.736	55.898	113.194	106.144	134.311
Agosto	-2.201	-27.282	-31.598	-79.808	-60.697	-72.558	-9.598	-3.971	-2.915	-34.568	-30.218	-38.030	-126.175	-122.168	-145.101
Settembre	50.519	-6.767	-12.683	-36.316	-31.847	-38.597	-10.102	-1.983	1.334	-151.280	-147.868	-176.352	-147.179	-188.465	-226.298
Ottobre	64.346	14.655	-1.255	-22.904	25.248	60.996	-6.213	5.160	8.165	-66.656	-65.151	-69.316	-31.427	-20.088	-1.410
Novembre	67.867	2.274	-6.967	2.816	81.604	94.770	-3.584	6.063	6.138	-17.087	-16.686	-18.679	50.012	73.255	75.262
Dicembre	267.658	7.791		-346.373	-279.796		-5.008	4.486		21.568	24.016		-62.155	-243.503	
TOTALE	886.797	47.016	-21.489	-216.048	247.887	778.352	-51.333	24.651	56.796	-6.118	6.080	-12.879	613.298	325.634	800.780

Fonte: INPS - elaborazione al 10 Gennaio 2018

Campo di osservazione: archivi UNIEMENS dei lavoratori dipendenti privati esclusi lavoratori domestici e operai agricoli. Sono compresi i lavoratori degli enti pubblici economici.

N.B.: i dati 2017 sono provvisori, in quanto le aziende, con la denuncia del mese di dicembre possono integrare i dati di competenza relativi a novembre.

* Sono stati rilevati tutti i rapporti di lavoro attivati nel periodo, anche quelli in capo ad uno stesso lavoratore, con riguardo a tutte le tipologie di lavoro subordinato, incluso il lavoro somministrato e il lavoro intermittente.

(1) Variazione netta dei rapporti a tempo indeterminato: +assunzioni a tempo indeterminato + trasformazioni a tempo indeterminato dei rapporti a termine + apprendisti trasformati a tempo indeterminato - cessazioni a tempo indeterminato.

(2) Variazione netta dei rapporti a tempo determinato: +assunzioni a tempo determinato - trasformazioni a tempo indeterminato dei rapporti a termine (al netto degli stagionali) - cessazioni a tempo determinato.

(3) Variazione netta dei rapporti di lavoro in apprendistato: +assunzioni in apprendistato - apprendisti trasformati a tempo indeterminato (al netto degli stagionali) - cessazioni di apprendisti.

(4) Variazione netta dei rapporti di lavoro stagionali: +assunzioni stagionali - trasformazioni a tempo indeterminato (quota dei soli stagionali) - apprendisti trasformati a tempo indeterminato (quota dei soli stagionali) - cessazioni di stagionali.

Tab. 4a – NUOVI RAPPORTI DI LAVORO* ATTIVATI NEI MESI DI GENNAIO - NOVEMBRE DEGLI ANNI 2015, 2016 E 2017 PER MACRO REGIONE DI LAVORO

Area Geografica	Assunzioni a tempo indeterminato			Assunzioni a termine			Assunzioni in apprendistato			Assunzioni stagionali			Assunzioni tempo indet.	Complesso Assunzioni
	gen - nov			gen - nov			gen - nov			gen - nov			2017/2016	2017/2016
	2015	2016	2017	2015	2016	2017	2015	2016	2017	2015	2016	2017	%	%
NORD-OVEST	458.343	327.493	308.789	1.014.576	1.061.697	1.306.833	50.550	61.850	78.226	72.146	71.650	82.751	-5,7%	16,7%
NORD-EST	280.260	191.281	192.294	674.343	764.796	1.020.285	48.379	58.662	73.160	204.966	195.427	238.584	0,5%	26,0%
CENTRO	360.752	240.000	214.006	747.918	797.456	979.492	41.199	51.186	64.106	105.758	85.311	107.127	-10,8%	16,3%
SUD	413.752	284.986	273.337	563.880	617.823	789.933	18.038	28.849	36.151	108.421	103.591	125.876	-4,1%	18,4%
ISOLE	161.665	116.490	111.452	232.604	260.653	316.567	7.307	13.355	13.451	55.177	57.306	68.717	-4,3%	13,9%
ESTERO**	1.265	1.034	852	1.010	2.123	1.601	29	8	27	109	98	77	-17,6%	-21,6%
TOTALE	1.676.037	1.161.284	1.100.730	3.234.331	3.504.548	4.414.711	165.502	213.910	265.121	546.577	513.383	623.132	-5,2%	18,7%

Fonte: INPS - elaborazione al 10 Gennaio 2018

Campo di osservazione: archivi UNIEMENS dei lavoratori dipendenti privati esclusi lavoratori domestici e operai agricoli. Sono compresi i lavoratori degli enti pubblici economici.

N.B.: i dati 2017 sono provvisori, in quanto le aziende, con la denuncia del mese di dicembre possono integrare i dati di competenza relativi a novembre.

Inoltre, i dati 2017, 2016 e 2015 possono subire variazioni per effetto di rettifiche effettuate dalle aziende ovvero di accertamenti realizzati dall'INPS.

* Sono stati rilevati tutti i rapporti di lavoro attivati nel periodo, anche quelli in capo ad uno stesso lavoratore, con riguardo a tutte le tipologie di lavoro subordinato, incluso il lavoro somministrato e il lavoro intermittente.

** Comprende anche i rapporti di lavoro non localizzabili per incompletezza delle informazioni.

Tab. 4b – NUOVI RAPPORTI DI LAVORO* ATTIVATI NEI MESI DI GENNAIO - NOVEMBRE DEGLI ANNI 2015, 2016 E 2017 PER REGIONE DI LAVORO

Area Geografica	Assunzioni a tempo indeterminato			Assunzioni a termine			Assunzioni in apprendistato			Assunzioni stagionali			Assunzioni tempo indet.	Complesso Assunzioni
	gen - nov			gen - nov			gen - nov			gen - nov			2017/2016	2017/2016
	2015	2016	2017	2015	2016	2017	2015	2016	2017	2015	2016	2017	%	%
PIEMONTE	93.011	62.032	60.430	215.172	233.367	307.982	13.518	17.191	20.875	15.852	17.453	19.782	-2,6%	23,9%
VALLE D'AOSTA	2.938	1.837	1.791	7.161	9.262	10.971	843	906	945	4.278	4.386	5.590	-2,5%	17,7%
LIGURIA	34.102	22.948	20.859	92.005	102.811	130.829	6.138	6.956	8.446	12.801	12.758	16.603	-9,1%	21,5%
LOMBARDIA	328.292	240.676	225.709	700.238	716.257	857.051	30.051	36.797	47.960	39.215	37.053	40.776	-6,2%	13,7%
TRENTINO ALTO ADIGE	23.463	16.641	17.236	59.504	68.204	86.924	4.789	5.470	6.246	50.949	52.267	62.638	3,6%	21,4%
VENETO	120.555	82.284	85.076	275.710	309.598	406.922	21.925	26.993	33.135	65.873	63.164	73.676	3,4%	24,2%
FRIULI VENEZIA GIULIA	24.595	15.718	15.475	65.412	71.992	99.007	3.182	3.984	5.665	9.466	9.174	11.814	-1,5%	30,8%
EMILIA ROMAGNA	111.647	76.638	74.507	273.717	315.002	427.432	18.483	22.215	28.114	78.678	70.822	90.456	-2,8%	28,0%
TOSCANA	109.418	77.141	70.701	206.993	225.666	293.750	14.963	18.296	21.932	41.582	37.789	48.625	-8,3%	21,2%
UMBRIA	19.305	11.343	10.054	37.711	42.093	55.749	3.414	4.176	5.224	3.445	2.769	2.884	-11,4%	22,4%
MARCHE	34.999	21.486	19.419	90.491	98.903	140.988	6.642	7.653	9.626	15.281	14.910	20.539	-9,6%	33,3%
LAZIO	197.030	130.030	113.832	412.723	430.794	489.005	16.180	21.061	27.324	45.450	29.843	35.079	-12,5%	8,7%
ABRUZZO	41.655	26.853	23.774	86.275	93.987	120.141	2.359	3.252	4.150	11.822	10.075	13.750	-11,5%	20,6%
MOLISE	8.552	5.433	5.303	10.558	11.785	17.999	239	389	503	701	773	861	-2,4%	34,2%
CAMPANIA	195.198	136.308	130.497	207.998	229.436	275.379	6.740	11.230	13.701	49.286	48.003	54.175	-4,3%	11,5%
PUGLIA	108.567	74.154	73.424	178.835	195.652	262.894	5.774	9.307	12.426	29.970	28.737	37.105	-1,0%	25,3%
BASILICATA	16.627	10.954	10.908	33.005	33.167	44.856	704	1.227	1.387	3.997	3.376	4.703	-0,4%	26,9%
CALABRIA	43.153	31.284	29.431	47.209	53.796	68.664	2.222	3.444	3.984	12.645	12.627	15.282	-5,9%	16,0%
SICILIA	125.807	93.654	88.840	162.468	180.577	213.775	6.122	11.824	11.253	22.431	22.837	27.777	-5,1%	10,6%
SARDEGNA	35.858	22.836	22.612	70.136	80.076	102.792	1.185	1.531	2.198	32.746	34.469	40.940	-1,0%	21,3%
ITALIA	1.674.772	1.160.250	1.099.878	3.233.321	3.502.425	4.413.110	165.473	213.902	265.094	546.468	513.285	623.055	-5,2%	18,8%
ESTERO**	1.265	1.034	852	1.010	2.123	1.601	29	8	27	109	98	77	-17,6%	-21,6%
TOTALE	1.676.037	1.161.284	1.100.730	3.234.331	3.504.548	4.414.711	165.502	213.910	265.121	546.577	513.383	623.132	-5,2%	18,7%

Vedi Fonte, Campo di Osservazione e Note nella tabella 4a

Tab. 4c – VARIAZIONI CONTRATTUALI DI RAPPORTI DI LAVORO ESISTENTI NEI MESI DI GENNAIO - NOVEMBRE DEGLI ANNI 2015, 2016 E 2017 PER MACRO REGIONE DI LAVORO

Area Geografica	Trasformazioni a tempo indeterminato di rapporti a termine			Apprendisti trasformati a tempo indeterminato			Complesso Trasformazioni			Trasf. di rapporti a termine	Complesso Trasformazioni
	gen - nov			gen - nov			gen - nov			2017/2016	2017/2016
	2015	2016	2017	2015	2016	2017	2015	2016	2017	%	%
NORD-OVEST	140.383	87.318	84.013	25.913	25.384	22.902	166.296	112.702	106.915	-3,8%	-5,1%
NORD-EST	103.287	65.613	66.216	23.003	21.936	19.648	126.290	87.549	85.864	0,9%	-1,9%
CENTRO	89.495	55.950	48.691	19.468	19.050	16.642	108.963	75.000	65.333	-13,0%	-12,9%
SUD	57.445	39.663	47.122	8.150	7.672	6.885	65.595	47.335	54.007	18,8%	14,1%
ISOLE	19.848	15.613	19.485	3.406	2.969	2.833	23.254	18.582	22.318	24,8%	20,1%
ESTERO*	293	250	175	48	15	12	341	265	187	-30,0%	-29,4%
TOTALE	410.751	264.407	265.702	79.988	77.026	68.922	490.739	341.433	334.624	0,5%	-2,0%

Fonte: INPS - elaborazione al 10 Gennaio 2018

Campo di osservazione: archivi UNIEMENS dei lavoratori dipendenti privati esclusi lavoratori domestici e operai agricoli. Sono compresi i lavoratori degli enti pubblici economici.

N.B.: i dati 2017 sono provvisori, in quanto le aziende, con la denuncia del mese di dicembre possono integrare i dati di competenza relativi a novembre.

Inoltre, i dati 2017, 2016 e 2015 possono subire variazioni per effetto di rettifiche effettuate dalle aziende ovvero di accertamenti realizzati dall'INPS.

* Comprende anche i rapporti di lavoro non localizzabili per incompletezza delle informazioni.

Tab. 4d – VARIAZIONI CONTRATTUALI DI RAPPORTI DI LAVORO ESISTENTI NEI MESI DI GENNAIO - NOVEMBRE DEGLI ANNI 2015, 2016 E 2017 PER REGIONE DI LAVORO

Area Geografica	Trasformazioni a tempo indeterminato di rapporti a termine			Apprendisti trasformati a tempo indeterminato			Complesso Trasformazioni			Trasf. di rapporti a termine	Complesso Trasformazioni
	gen - nov			gen - nov			gen - nov			2017/2016	2017/2016
	2015	2016	2017	2015	2016	2017	2015	2016	2017	%	%
PIEMONTE	31.894	18.512	17.085	7.275	7.155	6.319	39.169	25.667	23.404	-7,7%	-8,8%
VALLE D'AOSTA	939	467	394	218	170	166	1.157	637	560	-15,6%	-12,1%
LIGURIA	10.734	6.572	5.913	2.453	2.271	2.096	13.187	8.843	8.009	-10,0%	-9,4%
LOMBARDIA	96.816	61.767	60.621	15.967	15.788	14.321	112.783	77.555	74.942	-1,9%	-3,4%
TRENTINO ALTO ADIGE	10.077	6.684	7.345	1.611	1.784	1.603	11.688	8.468	8.948	9,9%	5,7%
VENETO	42.572	28.107	28.726	11.436	10.117	9.111	54.008	38.224	37.837	2,2%	-1,0%
FRIULI VENEZIA GIULIA	9.470	6.114	6.184	1.487	1.657	1.522	10.957	7.771	7.706	1,1%	-0,8%
EMILIA ROMAGNA	41.168	24.708	23.961	8.469	8.378	7.412	49.637	33.086	31.373	-3,0%	-5,2%
TOSCANA	27.967	18.310	16.447	6.393	6.163	5.754	34.360	24.473	22.201	-10,2%	-9,3%
UMBRIA	5.642	3.214	2.957	1.817	1.678	1.501	7.459	4.892	4.458	-8,0%	-8,9%
MARCHE	11.493	6.684	5.934	3.051	2.867	2.576	14.544	9.551	8.510	-11,2%	-10,9%
LAZIO	44.393	27.742	23.353	8.207	8.342	6.811	52.600	36.084	30.164	-15,8%	-16,4%
ABRUZZO	7.756	5.069	5.029	1.257	1.053	988	9.013	6.122	6.017	-0,8%	-1,7%
MOLISE	1.167	867	978	124	102	118	1.291	969	1.096	12,8%	13,1%
CAMPANIA	23.271	16.504	18.342	2.627	2.649	2.529	25.898	19.153	20.871	11,1%	9,0%
PUGLIA	17.694	12.284	15.965	2.855	2.697	2.178	20.549	14.981	18.143	30,0%	21,1%
BASILICATA	2.388	1.690	2.270	310	315	297	2.698	2.005	2.567	34,3%	28,0%
CALABRIA	5.169	3.249	4.538	977	856	775	6.146	4.105	5.313	39,7%	29,4%
SICILIA	12.728	10.298	13.232	2.613	2.392	2.165	15.341	12.690	15.397	28,5%	21,3%
SARDEGNA	7.120	5.315	6.253	793	577	668	7.913	5.892	6.921	17,6%	17,5%
ITALIA	410.458	264.157	265.527	79.940	77.011	68.910	490.398	341.168	334.437	0,5%	-2,0%
ESTERO*	293	250	175	48	15	12	341	265	187	-30,0%	-29,4%
TOTALE	410.751	264.407	265.702	79.988	77.026	68.922	490.739	341.433	334.624	0,5%	-2,0%

Vedi Fonte, Campo di Osservazione e Note nella tabella 4c

TAB. 5a – CESSAZIONI* NEI MESI DI GENNAIO - NOVEMBRE DEGLI ANNI 2015, 2016 E 2017 PER MACRO REGIONE DI LAVORO

Area Geografica	Cessazioni a tempo indeterminato			Cessazioni di rapporti a termine			Cessazioni di apprendisti			Cessazioni di rapporti stagionali			Cessazioni tempo indet.	Complesso Cessazioni
	gen - nov			gen - nov			gen - nov			gen - nov			2017/2016	2017/2016
	2015	2016	2017	2015	2016	2017	2015	2016	2017	2015	2016	2017	%	%
NORD-OVEST	439.741	415.598	419.700	828.976	798.388	968.599	38.661	33.100	39.159	76.386	72.551	84.782	1,0%	14,6%
NORD-EST	294.312	279.773	288.122	542.697	561.283	741.211	34.643	32.288	39.036	226.837	214.950	255.681	3,0%	21,7%
CENTRO	314.257	299.564	296.174	643.393	637.918	768.533	34.261	29.496	34.483	104.743	82.454	103.365	-1,1%	14,6%
SUD	350.428	326.979	318.088	481.880	500.857	638.541	17.273	15.227	18.837	105.036	101.358	121.634	-2,7%	16,2%
ISOLE	147.386	140.118	133.443	202.818	216.576	256.542	7.070	6.722	8.032	53.538	55.152	66.298	-4,8%	10,9%
ESTERO**	1.513	1.460	1.316	1.012	2.072	1.219	19	6	9	114	98	110	-9,9%	-27,0%
TOTALE	1.547.637	1.463.492	1.456.843	2.700.776	2.717.094	3.374.645	131.927	116.839	139.556	566.654	526.563	631.870	-0,5%	16,1%

Fonte: INPS - elaborazione al 10 Gennaio 2018

Campo di osservazione: archivi UNIEMENS dei lavoratori dipendenti privati esclusi lavoratori domestici e operai agricoli. Sono compresi i lavoratori degli enti pubblici economici.

N.B.: i dati 2017 sono provvisori, in quanto le aziende, con la denuncia del mese di dicembre possono integrare i dati di competenza relativi a novembre.

Inoltre, i dati 2017 , 2016 e 2015 possono subire variazioni per effetto di rettifiche effettuate dalle aziende ovvero di accertamenti realizzati dall'INPS.

* Sono stati rilevati tutti i rapporti di lavoro cessati nel periodo, anche quelli in capo ad uno stesso lavoratore, con riguardo a tutte le tipologie di lavoro subordinato, incluso il lavoro somministrato e il lavoro intermittente.

** Comprende anche i rapporti di lavoro non localizzabili per incompletezza delle informazioni.

TAB. 5b – CESSAZIONI* NEI MESI DI GENNAIO - NOVEMBRE DEGLI ANNI 2015, 2016 E 2017 PER REGIONE DI LAVORO

Area Geografica	Cessazioni a tempo indeterminato			Cessazioni di rapporti a termine			Cessazioni di apprendisti			Cessazioni di rapporti stagionali			Cessazioni tempo indet.	Complesso Cessazioni
	gen - nov			gen - nov			gen - nov			gen - nov			2017/2016	2017/2016
	2015	2016	2017	2015	2016	2017	2015	2016	2017	2015	2016	2017	%	%
PIEMONTE	89.720	86.035	88.233	176.667	174.038	224.555	10.300	8.894	10.382	15.571	15.197	18.120	2,6%	20,1%
VALLE D'AOSTA	2.905	2.853	2.819	6.811	8.419	10.205	782	594	683	7.102	6.386	8.001	-1,2%	18,9%
LIGURIA	34.554	31.672	30.610	80.747	83.043	104.999	5.190	4.449	5.071	13.123	13.115	16.600	-3,4%	18,9%
LOMBARDIA	312.562	295.038	298.038	564.751	532.888	628.840	22.389	19.163	23.023	40.590	37.853	42.061	1,0%	12,1%
TRENTINO ALTO ADIGE	25.492	25.351	25.131	49.622	52.988	66.378	3.468	3.354	3.889	73.882	73.890	84.640	-0,9%	15,7%
VENETO	129.476	122.186	126.677	219.915	223.629	290.824	14.828	14.339	17.280	66.564	62.821	72.013	3,7%	19,8%
FRIULI VENEZIA GIULIA	25.713	25.148	25.081	52.325	52.805	71.963	2.528	2.292	2.960	9.547	9.256	11.664	-0,3%	24,8%
EMILIA ROMAGNA	113.631	107.088	111.233	220.835	231.861	312.046	13.819	12.303	14.907	76.844	68.983	87.364	3,9%	25,1%
TOSCANA	102.192	93.516	95.337	174.642	175.726	224.714	11.675	10.572	12.541	40.925	36.755	46.462	1,9%	19,7%
UMBRIA	18.411	16.466	16.353	30.510	31.770	41.475	2.639	2.238	2.547	3.303	2.252	2.450	-0,7%	19,2%
MARCHE	36.158	32.765	32.317	74.349	73.751	104.301	5.147	4.390	5.121	14.985	14.495	20.316	-1,4%	29,2%
LAZIO	157.496	156.817	152.167	363.892	356.671	398.043	14.800	12.296	14.274	45.530	28.952	34.137	-3,0%	7,9%
ABRUZZO	35.999	32.496	29.419	74.199	75.156	95.119	2.283	1.821	2.136	11.871	10.336	13.861	-9,5%	17,3%
MOLISE	7.266	5.956	6.021	8.779	8.739	13.555	214	201	247	688	781	855	1,1%	31,9%
CAMPANIA	159.186	150.957	146.956	176.302	186.331	222.725	6.270	5.647	7.024	48.231	46.644	51.910	-2,7%	10,0%
PUGLIA	97.693	88.546	87.579	154.516	159.345	213.643	5.455	4.930	6.292	28.146	27.889	35.623	-1,1%	22,2%
BASILICATA	12.294	12.087	12.303	27.094	26.578	37.115	666	600	701	3.805	3.351	4.578	1,8%	28,3%
CALABRIA	37.990	36.937	35.810	40.990	44.708	56.384	2.385	2.028	2.437	12.295	12.357	14.807	-3,1%	14,0%
SICILIA	114.567	109.416	104.538	142.152	150.863	174.233	6.035	5.878	7.038	21.831	21.781	26.414	-4,5%	8,4%
SARDEGNA	32.819	30.702	28.905	60.666	65.713	82.309	1.035	844	994	31.707	33.371	39.884	-5,9%	16,4%
ITALIA	1.546.124	1.462.032	1.455.527	2.699.764	2.715.022	3.373.426	131.908	116.833	139.547	566.540	526.465	631.760	-0,4%	16,2%
ESTERO**	1.513	1.460	1.316	1.012	2.072	1.219	19	6	9	114	98	110	-9,9%	-27,0%
TOTALE	1.547.637	1.463.492	1.456.843	2.700.776	2.717.094	3.374.645	131.927	116.839	139.556	566.654	526.563	631.870	-0,5%	16,1%

Vedi Fonte, Campo di Osservazione e Note nella tabella 5a

TAB. 6 – CESSAZIONI* NEI MESI DI GENNAIO - NOVEMBRE DEGLI ANNI 2015, 2016 E 2017 PER TIPOLOGIA**

	Cessazioni a tempo indeterminato			Cessazioni di rapporti a termine			Cessazioni di apprendisti			Cessazioni di rapporti stagionali		
	gen - nov			gen - nov			gen - nov			gen - nov		
	2015	2016	2017	2015	2016	2017	2015	2016	2017	2015	2016	2017
Licenziamento di cui:	539.169	572.929	535.337	255.215	254.855	149.105	31.404	30.265	33.507	25.724	24.734	27.334
<i>Licenziamento (avvenuto per giustificato motivo oggettivo, licenziamento collettivo o non rientrante nelle altre tipologie)</i>	418.279	449.939	402.380	243.166	240.722	128.684	26.779	25.456	27.531	24.383	22.884	25.188
<i>Licenziamento per giusta causa o giustificato motivo soggettivo</i>	52.970	68.412	68.933	8.214	11.471	16.260	3.748	4.254	5.329	1.328	1.844	2.132
<i>Licenziamento per esodo incentivato, cambio appalto o interruzione di rapporti di lavoro nel settore edile</i>	67.920	54.578	64.024	3.835	2.662	4.161	877	555	647	13	6	14
Dimissioni	835.247	730.196	770.787	278.308	220.432	309.977	80.672	67.958	86.544	24.352	17.884	25.040
Fine contratto				2.041.269	2.116.466	2.760.471	10.997	9.768	9.759	489.549	458.831	549.456
Risoluzione consensuale	25.357	23.374	21.039	7.242	4.547	4.290	1.171	799	748	1.966	1.143	1.389
Decesso	7.478	8.065	8.103	528	529	667	77	83	55	66	45	81
Altre Motivazioni	140.386	128.928	121.577	118.214	120.265	150.135	7.606	7.966	8.943	24.997	23.926	28.570
TOTALE	1.547.637	1.463.492	1.456.843	2.700.776	2.717.094	3.374.645	131.927	116.839	139.556	566.654	526.563	631.870

Fonte: INPS - elaborazione al 10 Gennaio 2018

Campo di osservazione: archivi UNIEMENS dei lavoratori dipendenti privati esclusi lavoratori domestici e operai agricoli. Sono compresi i lavoratori degli enti pubblici economici.

N.B.: i dati 2017 sono provvisori, in quanto le aziende, con la denuncia del mese di dicembre possono integrare i dati di competenza relativi a novembre.

Inoltre, i dati 2017, 2016 e 2015 possono subire variazioni per effetto di rettifiche effettuate dalle aziende ovvero di accertamenti realizzati dall'INPS.

* Sono stati rilevati tutti i rapporti di lavoro cessati nel periodo, anche quelli in capo ad uno stesso lavoratore, con riguardo a tutte le tipologie di lavoro subordinato, incluso il lavoro somministrato e il lavoro intermittente.

** La classificazione per tipo cessazione è effettuata sulla base di quanto dichiarato dal datore di lavoro sulla denuncia Uniemens.

	Licenziamenti Totali	di cui			Dimissioni	Risoluzione consensuale	Decesso e altre motivazioni	Totale
		Licenziamento (avvenuto per giustificato motivo oggettivo, licenziamento collettivo o non rientrante nelle altre tipologie)	Licenziamento per giusta causa o giustificato motivo soggettivo	Licenziamento per esodo incentivato, cambio appalto o interruzione di rapporti di lavoro nel settore edile				
Aziende fino a 15 dipendenti								
Gennaio	37.212	31.070	2.820	3.322	45.195	1.072	6.078	89.557
Febbraio	30.289	25.117	2.416	2.756	38.688	977	4.897	74.851
Marzo	28.941	23.702	2.437	2.802	43.969	943	5.704	79.557
Aprile	24.761	20.202	2.241	2.318	42.581	898	5.336	73.576
Maggio	36.486	30.666	2.948	2.872	46.540	871	5.704	89.601
Giugno	33.693	27.874	3.013	2.806	49.086	1.145	6.299	90.223
Luglio	33.218	26.338	3.130	3.750	42.907	778	6.168	83.071
Agosto	22.406	18.291	2.039	2.076	35.169	537	4.943	63.055
Settembre	37.302	31.387	3.421	2.494	50.077	793	7.195	95.367
Ottobre	37.457	31.378	3.419	2.660	45.784	767	6.600	90.608
Novembre	32.231	25.722	3.033	3.476	41.484	801	5.714	80.230
Dicembre	48.757	38.791	3.479	6.487	54.826	1.462	8.704	113.749
TOTALE	402.753	330.538	34.396	37.819	536.306	11.044	73.342	1.023.445
Aziende oltre i 15 dipendenti								
Gennaio	14.066	9.406	1.612	3.048	28.253	1.240	6.513	50.072
Febbraio	13.540	9.020	1.627	2.893	26.803	1.280	5.938	47.561
Marzo	14.720	9.746	1.784	3.190	31.676	1.536	7.764	55.696
Aprile	13.563	8.970	1.670	2.923	32.941	1.089	6.997	54.590
Maggio	20.441	14.413	2.106	3.922	35.765	1.522	8.420	66.148
Giugno	21.016	14.654	2.152	4.210	39.124	2.218	8.614	70.972
Luglio	17.856	12.470	2.293	3.093	30.876	1.515	7.797	58.044
Agosto	12.201	7.807	1.626	2.768	28.014	770	6.959	47.944
Settembre	18.178	12.229	2.310	3.639	35.110	1.550	8.231	63.069
Ottobre	21.547	14.744	2.564	4.239	32.830	1.581	8.220	64.178
Novembre	18.045	13.073	2.309	2.663	32.375	1.474	7.773	59.667
Dicembre	35.877	25.457	2.505	7.915	47.750	4.204	14.647	102.478
TOTALE	221.050	151.989	24.558	44.503	401.517	19.979	97.873	740.419

	Licenziamenti Totali	di cui			Dimissioni	Risoluzione consensuale	Decesso e altre motivazioni	Totale
		Licenziamento (avvenuto per giustificato motivo oggettivo, licenziamento collettivo o non rientrante nelle altre tipologie)	Licenziamento per giusta causa o giustificato motivo soggettivo	Licenziamento per esodo incentivato, cambio appalto o interruzione di rapporti di lavoro nel settore edile				
Aziende fino a 15 dipendenti								
Gennaio	32.329	28.918	3.089	322	44.853	918	6.053	84.153
Febbraio	30.894	27.549	2.925	420	43.573	911	5.441	80.819
Marzo	32.664	27.553	3.469	1.642	34.391	735	5.486	73.276
Aprile	32.679	26.896	3.731	2.052	32.499	633	5.291	71.102
Maggio	32.263	26.169	3.875	2.219	36.767	591	5.309	74.930
Giugno	34.475	28.171	3.917	2.387	37.465	668	5.545	78.153
Luglio	35.916	29.122	3.829	2.965	34.735	580	5.711	76.942
Agosto	24.463	19.907	2.739	1.817	26.018	366	4.709	55.556
Settembre	40.607	33.946	4.271	2.390	43.270	606	6.787	91.270
Ottobre	38.265	31.715	3.944	2.606	36.987	494	5.989	81.735
Novembre	34.425	27.804	3.507	3.114	33.725	485	5.082	73.717
Dicembre	50.377	40.639	3.924	5.814	45.203	983	7.979	104.542
TOTALE	419.357	348.389	43.220	27.748	449.486	7.970	69.382	946.195
Aziende oltre i 15 dipendenti								
Gennaio	13.768	11.285	1.962	521	29.113	1.387	6.745	51.013
Febbraio	12.619	9.962	2.155	502	29.204	1.391	6.501	49.715
Marzo	17.059	12.162	2.438	2.459	25.619	1.866	6.057	50.601
Aprile	18.511	12.653	2.467	3.391	25.751	1.377	7.449	53.088
Maggio	18.322	13.221	2.765	2.336	30.121	1.315	6.468	56.226
Giugno	23.205	15.359	2.830	5.016	32.267	2.009	8.581	66.062
Luglio	20.940	14.618	2.894	3.428	29.852	1.230	6.411	58.433
Agosto	17.557	10.747	2.161	4.649	26.399	968	6.227	51.151
Settembre	21.006	13.943	3.162	3.901	36.600	1.827	7.485	66.918
Ottobre	20.482	14.738	3.212	2.532	31.724	1.418	7.655	61.279
Novembre	20.480	13.501	3.070	3.909	29.263	1.599	6.011	57.353
Dicembre	36.322	25.476	3.346	7.500	44.653	6.187	12.425	99.587
TOTALE	240.271	167.665	32.462	40.144	370.566	22.574	88.015	721.426

	Licenziamenti Totali	di cui				Dimissioni	Risoluzione consensuale	Decesso e altre motivazioni	Totale
		Licenziamento (avvenuto per giustificato motivo oggettivo, licenziamento collettivo o non rientrante nelle altre tipologie)	Licenziamento per giusta causa o giustificato motivo soggettivo	Licenziamento per esodo incentivato, cambio appalto o interruzione di rapporti di lavoro nel settore edile					
Aziende fino a 15 dipendenti									
Gennaio	34.783	29.209	3.443	2.131	37.204	618	5.315	77.920	
Febbraio	32.155	26.237	3.495	2.423	34.243	537	4.369	71.304	
Marzo	33.367	27.208	3.583	2.576	40.654	638	5.252	79.911	
Aprile	27.137	21.943	3.050	2.144	34.236	475	4.647	66.495	
Maggio	30.264	24.673	3.283	2.308	38.002	513	5.060	73.839	
Giugno	31.888	25.852	3.411	2.625	39.226	527	5.401	77.042	
Luglio	32.685	25.784	3.628	3.273	35.987	482	5.157	74.311	
Agosto	22.186	17.894	2.440	1.852	28.354	336	4.369	55.245	
Settembre	34.715	28.667	3.950	2.098	42.799	584	5.771	83.869	
Ottobre	32.980	27.104	3.640	2.236	38.301	544	5.193	77.018	
Novembre	24.621	19.668	2.511	2.442	28.336	378	3.753	57.088	
TOTALE	336.781	274.239	36.434	26.108	397.342	5.632	54.287	794.042	
Aziende oltre i 15 dipendenti									
Gennaio	16.354	11.258	2.718	2.378	29.545	1.145	6.462	53.506	
Febbraio	16.463	10.473	2.804	3.186	30.787	1.247	6.235	54.732	
Marzo	19.478	12.740	3.282	3.456	35.774	1.982	7.733	64.967	
Aprile	17.174	10.692	2.707	3.775	31.505	1.295	7.142	57.116	
Maggio	18.814	12.284	3.266	3.264	34.869	1.120	6.991	61.794	
Giugno	20.526	13.508	3.100	3.918	39.013	2.333	6.746	68.618	
Luglio	20.587	13.368	3.130	4.089	34.534	1.319	6.507	62.947	
Agosto	14.300	9.219	2.322	2.759	32.665	1.106	6.146	54.217	
Settembre	21.370	13.914	3.411	4.045	41.587	1.789	8.925	73.671	
Ottobre	21.782	13.489	3.539	4.754	36.960	1.204	7.725	67.671	
Novembre	11.708	7.196	2.220	2.292	26.206	867	4.781	43.562	
TOTALE	198.556	128.141	32.499	37.916	373.445	15.407	75.393	662.801	

TAB. 7 – NUOVI RAPPORTI DI LAVORO* ATTIVATI NEI MESI DI GENNAIO - NOVEMBRE DEGLI ANNI 2015, 2016 E 2017 PER QUALIFICA PROFESSIONALE

Qualifica	Assunzioni a tempo indeterminato			Assunzioni a termine			Assunzioni in apprendistato			Assunzioni stagionali		
	gen - nov			gen - nov			gen - nov			gen - nov		
	2015	2016	2017	2015	2016	2017	2015	2016	2017	2015	2016	2017
OPERAI	1.205.960	839.510	785.256	2.405.971	2.604.457	3.411.872				437.520	409.911	504.057
IMPIEGATI	446.393	297.154	289.442	820.929	892.404	995.193				83.536	74.662	83.121
APPRENDISTI							165.502	213.910	265.121	24.997	28.323	35.456
QUADRI	15.411	16.195	17.650	3.168	3.032	3.011				212	202	225
DIRIGENTI	6.428	6.457	6.655	1.244	1.441	1.273				2	3	7
ALTRO	1.845	1.968	1.727	3.019	3.214	3.362				310	282	266
TOTALE	1.676.037	1.161.284	1.100.730	3.234.331	3.504.548	4.414.711	165.502	213.910	265.121	546.577	513.383	623.132

Fonte: INPS - elaborazione al 10 Gennaio 2018

Campo di osservazione: archivi UNIEMENS dei lavoratori dipendenti privati esclusi lavoratori domestici e operai agricoli. Sono compresi i lavoratori degli enti pubblici economici.

N.B.: i dati 2017 sono provvisori, in quanto le aziende, con la denuncia del mese di dicembre possono integrare i dati di competenza relativi a novembre.

Inoltre, i dati 2017, 2016 e 2015 possono subire variazioni per effetto di rettifiche effettuate dalle aziende ovvero di accertamenti realizzati dall'INPS.

* Sono stati rilevati tutti i rapporti di lavoro attivati nel periodo, anche quelli in capo ad uno stesso lavoratore, con riguardo a tutte le tipologie di lavoro subordinato, incluso il lavoro somministrato e il lavoro intermittente.

TAB. 8 – NUOVI RAPPORTI DI LAVORO* ATTIVATI NEI MESI DI GENNAIO - NOVEMBRE DEGLI ANNI 2015, 2016 E 2017 PER TIPOLOGIA ORARIA

Tipologia oraria	Assunzioni a tempo indeterminato			Assunzioni a termine			Assunzioni in apprendistato			Assunzioni stagionali		
	gen - nov			gen - nov			gen - nov			gen - nov		
	2015	2016	2017	2015	2016	2017	2015	2016	2017	2015	2016	2017
Full time	980.366	662.133	670.356	2.073.164	2.156.746	2.639.936	111.977	138.740	168.958	372.594	348.195	412.034
Part time orizzontale	626.778	449.989	388.014	972.274	1.136.862	1.476.648	49.205	69.629	88.363	151.651	146.606	184.054
Part time verticale	25.485	17.939	14.503	68.922	69.055	102.125	1.162	1.557	1.906	10.875	9.096	12.837
Part time misto	43.408	31.223	27.857	119.971	141.885	196.002	3.158	3.984	5.894	11.457	9.486	14.207
TOTALE	1.676.037	1.161.284	1.100.730	3.234.331	3.504.548	4.414.711	165.502	213.910	265.121	546.577	513.383	623.132

Fonte: INPS - elaborazione al 10 Gennaio 2018

Campo di osservazione: archivi UNIEMENS dei lavoratori dipendenti privati esclusi lavoratori domestici e operai agricoli. Sono compresi i lavoratori degli enti pubblici economici.

N.B.: i dati 2017 sono provvisori, in quanto le aziende, con la denuncia del mese di dicembre possono integrare i dati di competenza relativi a novembre.

Inoltre, i dati 2017, 2016 e 2015 possono subire variazioni per effetto di rettifiche effettuate dalle aziende ovvero di accertamenti realizzati dall'INPS.

* Sono stati rilevati tutti i rapporti di lavoro attivati nel periodo, anche quelli in capo ad uno stesso lavoratore, con riguardo a tutte le tipologie di lavoro subordinato, incluso il lavoro somministrato e il lavoro intermittente.

TAB. 9 - NUOVI RAPPORTI DI LAVORO ATTIVATI* NEI MESI DI GENNAIO - NOVEMBRE DEGLI ANNI 2015, 2016 E 2017 PER GENERE E CLASSE DI ETÀ'

Classe di età	Assunzioni a tempo indeterminato			Assunzioni a termine			Assunzioni in apprendistato			Assunzioni stagionali		
	gen - nov			gen - nov			gen - nov			gen - nov		
	2015	2016	2017	2015	2016	2017	2015	2016	2017	2015	2016	2017
MASCHI												
Fino a 24	118.377	74.977	67.556	326.000	365.999	501.313	61.330	79.364	96.629	62.561	60.843	80.145
Da 25 a 29	145.010	96.384	87.009	297.632	319.522	404.537	31.150	40.311	51.781	43.412	40.396	48.534
Da 30 a 39	312.507	215.577	202.702	516.838	529.984	631.035	2.650	3.477	5.957	67.340	60.294	69.264
Da 40 a 49	269.539	194.974	190.478	446.603	470.541	557.304		7	48	54.959	51.280	59.907
50 ed oltre	200.613	153.998	160.049	325.844	370.774	462.430	1	12	48	45.327	44.588	55.038
TOTALE	1.046.046	735.910	707.794	1.912.917	2.056.820	2.556.619	95.131	123.171	154.463	273.599	257.401	312.888
FEMMINE												
Fino a 24	77.757	49.610	44.209	242.876	275.570	394.333	40.971	52.090	61.909	50.878	50.468	68.005
Da 25 a 29	102.130	65.023	55.686	249.582	273.683	349.055	27.029	35.615	43.922	38.241	34.980	42.306
Da 30 a 39	191.432	124.304	111.810	367.958	387.993	469.169	2.369	3.031	4.778	64.317	56.868	65.679
Da 40 a 49	160.535	110.979	105.198	296.585	321.919	397.437	1	3	33	66.598	61.244	70.809
50 ed oltre	98.137	75.458	76.033	164.413	188.563	248.098	1		16	52.944	52.422	63.445
TOTALE	629.991	425.374	392.936	1.321.414	1.447.728	1.858.092	70.371	90.739	110.658	272.978	255.982	310.244
COMPLESSO												
Fino a 24	196.134	124.587	111.765	568.876	641.569	895.646	102.301	131.454	158.538	113.439	111.311	148.150
Da 25 a 29	247.140	161.407	142.695	547.214	593.205	753.592	58.179	75.926	95.703	81.653	75.376	90.840
Da 30 a 39	503.939	339.881	314.512	884.796	917.977	1.100.204	5.019	6.508	10.735	131.657	117.162	134.943
Da 40 a 49	430.074	305.953	295.676	743.188	792.460	954.741	1	10	81	121.557	112.524	130.716
50 ed oltre	298.750	229.456	236.082	490.257	559.337	710.528	2	12	64	98.271	97.010	118.483
TOTALE	1.676.037	1.161.284	1.100.730	3.234.331	3.504.548	4.414.711	165.502	213.910	265.121	546.577	513.383	623.132

Fonte: INPS - elaborazione al 10 Gennaio 2018

Campo di osservazione: archivi UNIEMENS dei lavoratori dipendenti privati esclusi lavoratori domestici e operai agricoli. Sono compresi i lavoratori degli enti pubblici economici.

N.B.: i dati 2017 sono provvisori, in quanto le aziende, con la denuncia del mese di dicembre possono integrare i dati di competenza relativi a novembre.

Inoltre, i dati 2017, 2016 e 2015 possono subire variazioni per effetto di rettifiche effettuate dalle aziende ovvero di accertamenti realizzati dall'INPS.

* Sono stati rilevati tutti i rapporti di lavoro attivati nel periodo, anche quelli in capo ad uno stesso lavoratore, con riguardo a tutte le tipologie di lavoro subordinato, incluso il lavoro somministrato e il lavoro intermittente.

TAB. 10 - NUOVI RAPPORTI DI LAVORO ATTIVATI* NEI MESI DI GENNAIO - NOVEMBRE DEGLI ANNI 2015, 2016 E 2017 PER SETTORE DI ATTIVITA' ECONOMICA (NACE Rev.2)

Settore di attività economica (NACE Rev.2)	Assunzioni a tempo indeterminato			Assunzioni a termine			Assunzioni in apprendistato			Assunzioni stagionali		
	gen - nov			gen - nov			gen - nov			gen - nov		
	2015	2016	2017	2015	2016	2017	2015	2016	2017	2015	2016	2017
Agricoltura, silvicoltura e pesca	16.004	14.510	13.290	12.224	11.731	12.772	264	323	339	5.195	5.628	6.487
Attività estrattiva; attività manifatturiere; fornitura di energia elettrica, gas, vapore e aria condizionata; fornitura di acqua; reti fognarie, attività di trattamento dei rifiuti e risanamento	322.775	224.141	225.102	361.644	367.043	443.931	39.220	49.550	61.510	48.120	45.552	49.775
Costruzioni	245.852	166.094	152.856	232.027	248.271	285.471	14.621	17.515	20.486	1.068	892	1.021
Commercio all'ingrosso e al dettaglio; riparazione di autoveicoli e motocicli; trasporto e magazzinaggio; servizi di alloggio e di ristorazione	584.451	405.471	392.167	875.670	991.149	1.443.938	71.179	94.683	119.338	338.672	326.762	406.277
Servizi di informazione e comunicazione	43.941	30.857	31.207	186.604	194.689	180.937	6.475	8.666	11.045	27.671	18.791	23.669
Attività finanziarie e assicurative	15.541	11.738	12.527	11.550	10.692	10.802	1.897	1.808	2.615	158	158	184
Attività immobiliari	7.575	4.737	4.251	4.622	4.688	6.829	642	941	1.293	1.395	1.543	2.266
Attività professionali, scientifiche e tecniche; amministrazione e servizi di supporto	258.103	181.599	160.656	1.201.992	1.302.932	1.577.819	14.581	18.445	23.574	49.621	39.121	44.439
- di cui lavoratori in somministrazione	9.570	6.102	4.955	861.181	924.548	1.112.205	997	838	1.880	23.687	15.308	15.285
Amministrazione pubblica e difesa; assicurazione sociale obbligatoria; istruzione; sanità e assistenza sociale	88.238	58.577	52.759	156.900	176.063	208.733	3.023	4.273	5.320	2.376	2.911	3.364
Attività artistiche, di intrattenimento e divertimento; riparazione di beni per la casa e altri servizi	93.269	63.335	55.716	190.629	196.734	242.864	13.596	17.705	19.599	72.290	72.017	85.642
Organizzazioni e organismi extraterritoriali	288	225	199	469	556	615	4	1	2	11	8	8
TOTALE	1.676.037	1.161.284	1.100.730	3.234.331	3.504.548	4.414.711	165.502	213.910	265.121	546.577	513.383	623.132

Fonte: INPS - elaborazione al 10 Gennaio 2018

Campo di osservazione: archivi UNIEMENS dei lavoratori dipendenti privati esclusi lavoratori domestici e operai agricoli. Sono compresi i lavoratori degli enti pubblici economici.

N.B.: i dati 2017 sono provvisori, in quanto le aziende, con la denuncia del mese di dicembre possono integrare i dati di competenza relativi a novembre. Inoltre, i dati 2017, 2016 e 2015 possono subire variazioni per effetto di rettifiche effettuate dalle aziende ovvero di accertamenti realizzati dall'INPS.

* Sono stati rilevati tutti i rapporti di lavoro attivati nel periodo, anche quelli in capo ad uno stesso lavoratore, con riguardo a tutte le tipologie di lavoro subordinato, incluso il lavoro somministrato e il lavoro intermittente.

I lavoratori somministrati sono rilevati nel settore dell'agenzia somministratrice ovvero: Attività professionali, scientifiche e tecniche; amministrazione e servizi di supporto.

TAB. 11 – RETRIBUZIONE MEDIA TEORICA LORDA MENSILE* DEI RAPPORTI DI LAVORO ATTIVATI NEI MESI DI GENNAIO - NOVEMBRE DEGLI ANNI 2015, 2016 E 2017**

	gen - nov			gen - nov 2016 su 2015		gen - nov 2017 su 2016	
	2015	2016	2017	variazione assoluta	variazione %	variazione assoluta	variazione %
A. NUOVI RAPPORTI DI LAVORO							
A1. Assunzioni a tempo indeterminato	1.886	2.002	2.054	116	6,2%	52	2,6%
A2. Assunzioni a termine	1.898	1.895	1.849	-3	-0,2%	-46	-2,4%
A3. Assunzioni in apprendistato	1.340	1.339	1.368	-1	-0,1%	29	2,2%
A4. Assunzioni stagionali	1.843	1.828	1.834	-15	-0,8%	6	0,3%
TOTALE	1.869	1.889	1.866	20	1,1%	-23	-1,2%
B. VARIAZIONI CONTRATTUALI DI RAPPORTI DI LAVORO ESISTENTI							
B1. Trasformazioni a tempo indeterminato di rapporti a termine	1.855	1.877	1.899	22	1,2%	22	1,2%
B2. Apprendisti trasformati a tempo indeterminato	1.881	1.881	1.928	0	0,0%	47	2,5%
TOTALE	1.859	1.878	1.904	19	1,0%	26	1,4%

Fonte: INPS - elaborazione al 10 Gennaio 2018

Campo di osservazione: archivi UNIEMENS dei lavoratori dipendenti privati esclusi lavoratori domestici e operai agricoli. Sono compresi i lavoratori degli enti pubblici economici.

N.B.: i dati 2017 sono provvisori, in quanto le aziende, con la denuncia del mese di dicembre possono integrare i dati di competenza relativi a novembre.

Inoltre, i dati 2017, 2016 e 2015 possono subire variazioni per effetto di rettifiche effettuate dalle aziende ovvero di accertamenti realizzati dall'INPS.

* La retribuzione media teorica lorda mensile è calcolata moltiplicando per 26 giornate la retribuzione media giornaliera. La retribuzione media giornaliera è ottenuta come rapporto tra retribuzione complessiva percepita nel periodo (eventualmente comprensiva dei ratei di tredicesima e di altre mensilità aggiuntive e riportata a tempo pieno) e numero di giornate complessivamente retribuite nel periodo. I dati per il calcolo della retribuzione media teorica lorda sono stati oggetto di normalizzazione.

** Sono stati rilevati tutti i rapporti di lavoro attivati nel periodo, anche quelli in capo ad uno stesso lavoratore, con riguardo a tutte le tipologie di lavoro subordinato, incluso il lavoro somministrato e il lavoro intermittente.



Osservatorio sul Precariato

TAB. 12 – NUOVI RAPPORTI DI LAVORO* ATTIVATI NEI MESI DI GENNAIO - NOVEMBRE DEGLI ANNI 2015, 2016 E 2017 PER CLASSE DI RETRIBUZIONE MEDIA TEORICA LORDA MENSILE**

CLASSE DI RETRIBUZIONE MEDIA TEORICA MENSILE	Assunzioni a tempo indeterminato			Assunzioni a termine			Assunzioni in apprendistato			Assunzioni stagionali		
	gen - nov			gen - nov			gen - nov			gen - nov		
	2015	2016	2017	2015	2016	2017	2015	2016	2017	2015	2016	2017
fino a 1.000	73.326	55.651	65.279	165.658	177.724	343.705	30.468	38.021	42.880	21.539	17.543	36.293
da 1.001 a 1.250	126.216	81.925	71.418	230.074	240.658	318.323	44.435	56.199	66.707	34.832	32.210	42.118
da 1.251 a 1.500	432.725	275.121	229.640	659.850	716.792	874.369	46.009	63.560	77.087	106.640	97.156	115.023
da 1.501 a 1.750	390.029	258.882	235.991	699.617	768.693	957.527	24.250	30.987	41.892	138.245	131.776	150.046
da 1.751 a 2.000	215.393	151.994	149.348	441.906	485.756	586.742	10.895	13.599	20.071	99.283	97.559	108.195
da 2.001 a 2.250	128.667	93.169	94.438	320.826	343.492	396.284	4.015	4.913	7.059	53.253	51.577	58.693
da 2.251 a 2.500	100.004	73.160	74.462	197.268	209.690	252.516	2.089	2.544	3.422	26.255	25.762	31.853
da 2.501 a 3.000	97.323	75.398	78.533	198.907	208.804	249.988	1.401	1.729	2.645	25.526	23.165	29.522
da 3.001 a 5.000	78.874	66.740	72.089	201.929	223.237	273.444	1.201	2.106	2.944	27.578	24.527	33.696
oltre 5.001	33.480	29.244	29.532	118.296	129.702	161.813	739	252	414	13.426	12.108	17.693
TOTALE	1.676.037	1.161.284	1.100.730	3.234.331	3.504.548	4.414.711	165.502	213.910	265.121	546.577	513.383	623.132

Fonte: INPS - elaborazione al 10 Gennaio 2018

Campo di osservazione: archivi UNIEMENS dei lavoratori dipendenti privati esclusi lavoratori domestici e operai agricoli. Sono compresi i lavoratori degli enti pubblici economici.

N.B.: i dati 2017 sono provvisori, in quanto le aziende, con la denuncia del mese di dicembre possono integrare i dati di competenza relativi a novembre.

Inoltre, i dati 2017, 2016 e 2015 possono subire variazioni per effetto di rettifiche effettuate dalle aziende ovvero di accertamenti realizzati dall'INPS.

* Sono stati rilevati tutti i rapporti di lavoro attivati nel periodo, anche quelli in capo ad uno stesso lavoratore, con riguardo a tutte le tipologie di lavoro subordinato, incluso il lavoro somministrato e il lavoro intermittente.

** La retribuzione media teorica lorda mensile è calcolata moltiplicando per 26 giornate la retribuzione media giornaliera. La retribuzione media giornaliera è ottenuta come rapporto tra retribuzione complessiva percepita nel periodo (eventualmente comprensiva dei ratei di tredicesima e di altre mensilità aggiuntive e riportata a tempo pieno) e numero di giornate complessivamente retribuite nel periodo. I dati per il calcolo della retribuzione media teorica lorda sono stati oggetto di normalizzazione.



Osservatorio sul Precariato

TAB. 13 – DISTRIBUZIONE PERCENTUALE DEI NUOVI RAPPORTI DI LAVORO* ATTIVATI NEI MESI DI GENNAIO - NOVEMBRE DEGLI ANNI 2015, 2016 E 2017 PER CLASSE DI RETRIBUZIONE MEDIA TEORICA LORDA MENSILE**

CLASSE DI RETRIBUZIONE MEDIA TEORICA MENSILE	Assunzioni a tempo indeterminato			Assunzioni a termine			Assunzioni in apprendistato			Assunzioni stagionali		
	gen - nov			gen - nov			gen - nov			gen - nov		
	2015	2016	2017	2015	2016	2017	2015	2016	2017	2015	2016	2017
fino a 1.000	4,4%	4,8%	5,9%	5,1%	5,1%	7,8%	18,4%	17,8%	16,2%	3,9%	3,4%	5,8%
da 1.001 a 1.250	7,5%	7,1%	6,5%	7,1%	6,9%	7,2%	26,8%	26,3%	25,2%	6,4%	6,3%	6,8%
da 1.251 a 1.500	25,8%	23,7%	20,9%	20,4%	20,5%	19,8%	27,8%	29,7%	29,1%	19,5%	18,9%	18,5%
da 1.501 a 1.750	23,3%	22,3%	21,4%	21,6%	21,9%	21,7%	14,7%	14,5%	15,8%	25,3%	25,7%	24,1%
da 1.751 a 2.000	12,9%	13,1%	13,6%	13,7%	13,9%	13,3%	6,6%	6,4%	7,6%	18,2%	19,0%	17,4%
da 2.001 a 2.250	7,7%	8,0%	8,6%	9,9%	9,8%	9,0%	2,4%	2,3%	2,7%	9,7%	10,0%	9,4%
da 2.251 a 2.500	6,0%	6,3%	6,8%	6,1%	6,0%	5,7%	1,3%	1,2%	1,3%	4,8%	5,0%	5,1%
da 2.501 a 3.000	5,8%	6,5%	7,1%	6,1%	6,0%	5,7%	0,8%	0,8%	1,0%	4,7%	4,5%	4,7%
da 3.001 a 5.000	4,7%	5,7%	6,5%	6,2%	6,4%	6,2%	0,7%	1,0%	1,1%	5,0%	4,8%	5,4%
oltre 5.001	2,0%	2,5%	2,7%	3,7%	3,7%	3,7%	0,4%	0,1%	0,2%	2,5%	2,4%	2,8%
TOTALE	100,0%	100,0%	100,0%	100,0%	100,0%	100,0%	100,0%	100,0%	100,0%	100,0%	100,0%	100,0%

Fonte: INPS - elaborazione al 10 Gennaio 2018

Campo di osservazione: archivi UNIEMENS dei lavoratori dipendenti privati esclusi lavoratori domestici e operai agricoli. Sono compresi i lavoratori degli enti pubblici economici.

N.B.: i dati 2017 sono provvisori, in quanto le aziende, con la denuncia del mese di dicembre possono integrare i dati di competenza relativi a novembre.

Inoltre, i dati 2017, 2016 e 2015 possono subire variazioni per effetto di rettifiche effettuate dalle aziende ovvero di accertamenti realizzati dall'INPS.

* Sono stati rilevati tutti i rapporti di lavoro attivati nel periodo, anche quelli in capo ad uno stesso lavoratore, con riguardo a tutte le tipologie di lavoro subordinato, incluso il lavoro somministrato e il lavoro intermittente.

** La retribuzione media teorica lorda mensile è calcolata moltiplicando per 26 giornate la retribuzione media giornaliera. La retribuzione media giornaliera è ottenuta come rapporto tra retribuzione complessiva percepita nel periodo (eventualmente comprensiva dei ratei di tredicesima e di altre mensilità aggiuntive e riportata a tempo pieno) e numero di giornate complessivamente retribuite nel periodo. I dati per il calcolo della retribuzione media teorica lorda sono stati oggetto di normalizzazione.

TAB. 14 – RAPPORTI DI LAVORO INSTAURATI CON LA FRUIZIONE DELL'INCENTIVO "OCCUPAZIONE GIOVANI" DECRETO DIRETTORIALE MLPS 394/2016

	Gennaio	Febbraio	Marzo	Aprile	Maggio	Giugno	Luglio	Agosto	Settembre	Ottobre	Novembre	Dicembre	Totale
A1. Assunzioni a tempo indeterminato	1.059	2.265	4.059	4.990	4.667	3.923	3.276	1.857	4.191	3.987	2.402	0	36.676
A2. Assunzioni a tempo determinato	723	799	1.761	3.107	2.514	1.979	1.474	874	1.678	1.829	1.035	0	17.773
TOTALE	1.782	3.064	5.820	8.097	7.181	5.902	4.750	2.731	5.869	5.816	3.437	0	54.449

Fonte: INPS - elaborazione al 10 Gennaio 2018

Campo di osservazione: archivi UNIEMENS dei lavoratori dipendenti privati esclusi lavoratori domestici e operai agricoli. Sono compresi i lavoratori degli enti pubblici economici.

N.B.: I dati possono subire variazioni per effetti di rettifiche effettuate dalle aziende ovvero di accertamenti realizzati dall'INPS.

TAB. 15 – RAPPORTI DI LAVORO INSTAURATI CON LA FRUIZIONE DELL'INCENTIVO "OCCUPAZIONE SUD" DECRETO DIRETTORIALE MLPS 367/2016

	Gennaio	Febbraio	Marzo	Aprile	Maggio	Giugno	Luglio	Agosto	Settembre	Ottobre	Novembre	Dicembre	Totale
A1. Assunzioni a tempo indeterminato	5.450	6.956	9.842	10.415	10.946	9.815	7.926	3.702	7.214	7.950	3.421	0	83.637
B1. Trasformazioni a tempo indet. di rapporti a termine	1.238	1.461	2.597	3.612	2.488	1.993	2.005	1.145	1.364	1.644	723	0	20.270
TOTALE	6.688	8.417	12.439	14.027	13.434	11.808	9.931	4.847	8.578	9.594	4.144	0	103.907
Totale Assunzioni/Trasformazioni a tempo indeterminato	46.477	43.326	51.464	54.713	54.318	51.630	49.085	25.887	45.544	48.547	30.007	0	500.998
Totale Rapporti	133.539	116.622	151.839	198.300	201.222	235.067	217.040	122.547	160.867	164.194	110.572	0	1.811.809
% rapporti assunzioni/trasformazioni a t.i. "occupazione Sud" su totale ass.ni/tranf.ni a t.i. *	14,39%	19,43%	24,17%	25,64%	24,73%	22,87%	20,23%	18,72%	18,83%	19,76%	13,81%		20,74%
% rapporti assunzioni/trasformazioni a t.i. "occupazione Sud" su totale rapporti *	5,01%	7,22%	8,19%	7,07%	6,68%	5,02%	4,58%	3,96%	5,33%	5,84%	3,75%		5,73%

Fonte: INPS - elaborazione al 10 Gennaio 2018

Campo di osservazione: archivi UNIEMENS dei lavoratori dipendenti privati esclusi lavoratori domestici e operai agricoli. Sono compresi i lavoratori degli enti pubblici economici.

N.B.: I dati possono subire variazioni per effetti di rettifiche effettuate dalle aziende ovvero di accertamenti realizzati dall'INPS.

* il calcolo è effettuato solo sulle regioni interessate: Regioni italiane "meno sviluppate" (Basilicata, Calabria, Campania, Puglia e Sicilia) e le Regioni italiane "in transizione" (Sardegna, Abruzzo, Molise).

TAB. 16 - NUOVI RAPPORTI DI LAVORO A CHIAMATA O INTERMITTENTI ATTIVATI NEI MESI DI GENNAIO - NOVEMBRE DEGLI ANNI 2015, 2016 E 2017 PER SETTORE DI ATTIVITA' ECONOMICA (NACE Rev.2)

Settore di attività economica (NACE Rev.2)	Assunzioni a tempo indeterminato			Assunzioni a tempo determinato			Assunzioni a tempo indeterminato		Assunzioni a tempo determinato	
	gen - nov			gen - nov			2016 su 2015	2017 su 2016	2016 su 2015	2017 su 2016
	2015	2016	2017	2015	2016	2017	variazione %	variazione %	variazione %	variazione %
Agricoltura, silvicoltura e pesca	20	18	29	242	218	430	-10,0%	61,1%	-9,9%	97,2%
Attività estrattiva; attività manifatturiere; fornitura di energia elettrica, gas, vapore e aria condizionata; fornitura di acqua; reti fognarie, attività di trattamento dei rifiuti e risanamento	1.291	1.088	2.388	6.030	5.873	14.994	-15,7%	119,5%	-2,6%	155,3%
Costruzioni	574	471	695	2.008	2.239	3.170	-17,9%	47,6%	11,5%	41,6%
Commercio all'ingrosso e al dettaglio; riparazione di autoveicoli e motocicli; trasporto e magazzinaggio; servizi di alloggio e di ristorazione	13.668	11.602	27.784	86.733	88.465	252.852	-15,1%	139,5%	2,0%	185,8%
Servizi di informazione e comunicazione	187	142	289	2.460	3.277	4.474	-24,1%	103,5%	33,2%	36,5%
Attività finanziarie e assicurative	1	6	7	19	15	54	500,0%	16,7%	-21,1%	260,0%
Attività immobiliari	33	13	81	151	124	443	-60,6%	523,1%	-17,9%	257,3%
Attività professionali, scientifiche e tecniche; amministrazione e servizi di supporto	18.020	12.129	9.497	51.985	60.722	80.718	-32,7%	-21,7%	16,8%	32,9%
Amministrazione pubblica e difesa; assicurazione sociale obbligatoria; istruzione; sanità e assistenza sociale	211	189	327	2.194	2.301	3.918	-10,4%	73,0%	4,9%	70,3%
Attività artistiche, di intrattenimento e divertimento; riparazione di beni per la casa e altri servizi	2.928	2.879	4.112	13.547	15.441	30.681	-1,7%	42,8%	14,0%	98,7%
Organizzazioni e organismi extraterritoriali					1	3				200,0%
TOTALE	36.933	28.537	45.209	165.369	178.676	391.737	-22,7%	58,4%	8,0%	119,2%

Fonte: INPS - elaborazione al 10 Gennaio 2018

Campo di osservazione: archivi UNIEMENS dei lavoratori dipendenti privati esclusi lavoratori domestici e operai agricoli. Sono compresi i lavoratori degli enti pubblici economici.

N.B.: i dati 2017 sono provvisori, in quanto le aziende, con la denuncia del mese di dicembre possono integrare i dati di competenza relativi a novembre. Inoltre, i dati 2017, 2016 e 2015 possono subire variazioni per effetto di rettifiche effettuate dalle aziende ovvero di accertamenti realizzati dall'INPS.

TAB. 16a - NUOVI RAPPORTI DI LAVORO A CHIAMATA O INTERMITTENTI ATTIVATI PER MESE - ANNI 2015, 2016 E 2017

Mese	Assunzioni a tempo indeterminato			Assunzioni a tempo determinato			Assunzioni a tempo indeterminato		Assunzioni a tempo determinato	
							2016 su 2015	2017 su 2016	2016 su 2015	2017 su 2016
	2015	2016	2017	2015	2016	2017	variazione %	variazione %	variazione %	variazione %
Gennaio	4.950	2.407	1.987	14.798	14.080	17.424	-51,4%	-17,4%	-4,9%	23,8%
Febbraio	3.409	2.634	2.049	13.008	12.322	14.651	-22,7%	-22,2%	-5,3%	18,9%
Marzo	2.960	2.430	5.529	12.989	15.600	33.761	-17,9%	127,5%	20,1%	116,4%
Aprile	3.414	2.528	8.381	18.206	16.446	62.705	-26,0%	231,5%	-9,7%	281,3%
Maggio	3.658	2.578	5.374	18.804	17.891	45.483	-29,5%	108,5%	-4,9%	154,2%
Giugno	3.087	2.923	4.318	17.583	18.291	47.511	-5,3%	47,7%	4,0%	159,8%
Luglio	3.496	2.501	3.536	15.534	17.065	37.646	-28,5%	41,4%	9,9%	120,6%
Agosto	2.095	1.322	2.047	9.553	9.370	24.892	-36,9%	54,8%	-1,9%	165,7%
Settembre	3.387	2.509	4.605	14.952	15.864	39.300	-25,9%	83,5%	6,1%	147,7%
Ottobre	3.625	3.837	4.604	17.357	23.198	40.779	5,8%	20,0%	33,7%	75,8%
Novembre	2.852	2.868	2.779	12.585	18.549	27.585	0,6%	-3,1%	47,4%	48,7%
Dicembre	2.993	2.669		15.260	20.432		-10,8%		33,9%	
TOTALE	39.926	31.206	45.209	180.629	199.108	391.737	-21,8%		10,2%	

Fonte: INPS - elaborazione al 10 Gennaio 2018

Campo di osservazione: archivi UNIEMENS dei lavoratori dipendenti privati esclusi lavoratori domestici e operai agricoli. Sono compresi i lavoratori degli enti pubblici economici.

N.B.: i dati 2017 sono provvisori, in quanto le aziende, con la denuncia del mese di dicembre possono integrare i dati di competenza relativi a novembre. Inoltre, i dati 2017, 2016 e 2015 possono subire variazioni per effetto di rettifiche effettuate dalle aziende ovvero di accertamenti realizzati dall'INPS.

TAB. 17 - CESSAZIONI DI RAPPORTI DI LAVORO A CHIAMATA O INTERMITTENTI CESSATI* NEI MESI DI GENNAIO - NOVEMBRE DEGLI ANNI 2015, 2016 E 2017 PER SETTORE DI ATTIVITA' ECONOMICA (NACE Rev.2)

Settore di attività economica (NACE Rev.2)	Cessazioni a tempo indeterminato			Cessazioni a tempo determinato			Cessazioni a tempo indeterminato		Cessazioni a tempo determinato	
	gen - nov			gen - nov			2016 su 2015	2017 su 2016	2016 su 2015	2017 su 2016
	2015	2016	2017	2015	2016	2017	variazione %	variazione %	variazione %	variazione %
Agricoltura, silvicoltura e pesca	63	39	19	233	203	338	-38,1%	-51,3%	-12,9%	66,5%
Attività estrattiva; attività manifatturiere; fornitura di energia elettrica, gas, vapore e aria condizionata; fornitura di acqua; reti fognarie, attività di trattamento dei rifiuti e risanamento	2.927	1.812	1.524	5.227	4.299	9.174	-38,1%	-15,9%	-17,8%	113,4%
Costruzioni	770	543	545	1.727	1.780	2.240	-29,5%	0,4%	3,1%	25,8%
Commercio all'ingrosso e al dettaglio; riparazione di autoveicoli e motocicli; trasporto e magazzinaggio; servizi di alloggio e di ristorazione	27.092	16.790	17.222	82.620	71.976	175.545	-38,0%	2,6%	-12,9%	143,9%
Servizi di informazione e comunicazione	144	142	143	1.574	2.295	2.976	-1,4%	0,7%	45,8%	29,7%
Attività finanziarie e assicurative	10	6	5	19	11	30	-40,0%	-16,7%	-42,1%	172,7%
Attività immobiliari	26	22	29	143	97	284	-15,4%	31,8%	-32,2%	192,8%
Attività professionali, scientifiche e tecniche; amministrazione e servizi di supporto	7.021	6.305	5.971	38.175	41.547	56.037	-10,2%	-5,3%	8,8%	34,9%
Amministrazione pubblica e difesa; assicurazione sociale obbligatoria; istruzione; sanità e assistenza sociale	393	218	241	2.035	1.760	3.039	-44,5%	10,6%	-13,5%	72,7%
Attività artistiche, di intrattenimento e divertimento; riparazione di beni per la casa e altri servizi	3.187	2.141	2.047	12.402	12.379	23.140	-32,8%	-4,4%	-0,2%	86,9%
Organizzazioni e organismi extraterritoriali						2				
TOTALE	41.633	28.018	27.746	144.155	136.347	272.805	-32,7%	-1,0%	-5,4%	100,1%

Fonte: INPS - elaborazione al 10 Gennaio 2018

Campo di osservazione: archivi UNIEMENS dei lavoratori dipendenti privati esclusi lavoratori domestici e operai agricoli. Sono compresi i lavoratori degli enti pubblici economici.

N.B.: i dati 2017 sono provvisori, in quanto le aziende, con la denuncia del mese di dicembre possono integrare i dati di competenza relativi a novembre. Inoltre, i dati 2017, 2016 e 2015 possono subire variazioni per effetto di rettifiche effettuate dalle aziende ovvero di accertamenti realizzati dall'INPS.

TAB. 17a - CESSAZIONI DI RAPPORTI DI LAVORO A CHIAMATA O INTERMITTENTI CESSATI PER MESE - ANNI 2015, 2016 E 2017

Mese	Cessazioni a tempo indeterminato			Cessazioni a tempo determinato			Cessazioni a tempo indeterminato		Cessazioni a tempo determinato	
							2016 su 2015	2017 su 2016	2016 su 2015	2017 su 2016
	2015	2016	2017	2015	2016	2017	variazione %	variazione %	variazione %	variazione %
Gennaio	4.240	3.337	2.444	13.424	11.894	15.119	-21,3%	-26,8%	-11,4%	27,1%
Febbraio	3.585	3.495	2.112	8.404	7.185	8.812	-2,5%	-39,6%	-14,5%	22,6%
Marzo	4.609	3.089	2.467	12.793	11.293	13.463	-33,0%	-20,1%	-11,7%	19,2%
Aprile	4.437	2.178	2.294	11.383	10.617	20.931	-50,9%	5,3%	-6,7%	97,1%
Maggio	3.886	2.317	2.679	14.653	12.862	30.556	-40,4%	15,6%	-12,2%	137,6%
Giugno	3.721	2.436	2.892	15.872	15.336	35.388	-34,5%	18,7%	-3,4%	130,8%
Luglio	3.030	2.012	2.408	11.127	10.357	25.617	-33,6%	19,7%	-6,9%	147,3%
Agosto	2.564	1.358	1.641	10.722	11.201	24.912	-47,0%	20,8%	4,5%	122,4%
Settembre	3.900	2.591	3.005	20.669	19.233	52.158	-33,6%	16,0%	-6,9%	171,2%
Ottobre	4.274	2.413	3.337	14.893	14.735	29.256	-43,5%	38,3%	-1,1%	98,5%
Novembre	3.387	2.792	2.467	10.215	11.634	16.593	-17,6%	-11,6%	13,9%	42,6%
Dicembre	5.581	3.429		35.940	39.726		-38,6%		10,5%	
TOTALE	47.214	31.447	27.746	180.095	176.073	272.805	-33,4%		-2,2%	

Fonte: INPS - elaborazione al 10 Gennaio 2018

Campo di osservazione: archivi UNIEMENS dei lavoratori dipendenti privati esclusi lavoratori domestici e operai agricoli. Sono compresi i lavoratori degli enti pubblici economici.

N.B.: i dati 2017 sono provvisori, in quanto le aziende, con la denuncia del mese di dicembre possono integrare i dati di competenza relativi a novembre. Inoltre, i dati 2017, 2016 e 2015 possono subire variazioni per effetto di rettifiche effettuate dalle aziende ovvero di accertamenti realizzati dall'INPS.

GRAF.1 - PERCENTUALE DEI NUOVI RAPPORTI DI LAVORO* ATTIVATI/VARIATI A TEMPO INDETERMINATO SUL TOTALE DEI RAPPORTI ATTIVATI/VARIATI NEL PERIODO GENNAIO - NOVEMBRE DEGLI ANNI 2015, 2016 e 2017

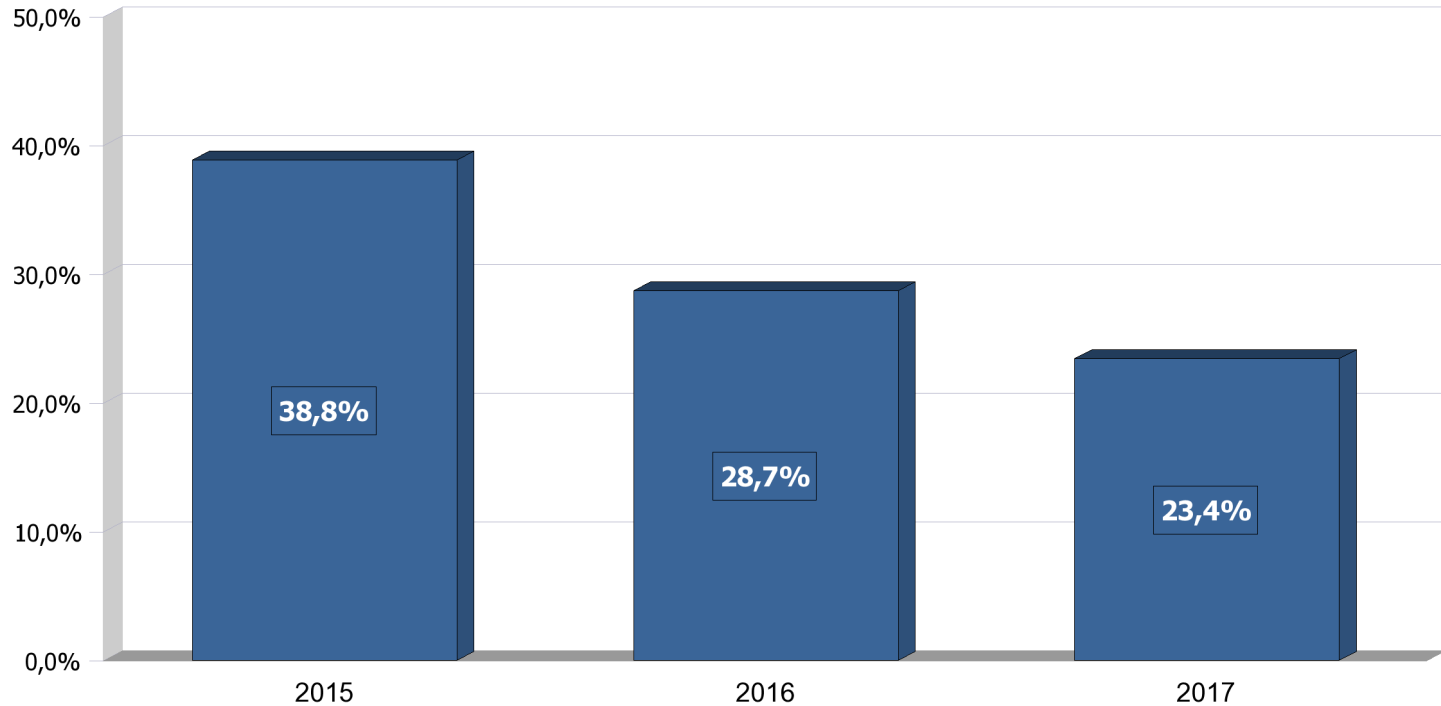

Fonte: INPS - elaborazione al 10 Gennaio 2018

Campo di osservazione: archivi UNIEMENS dei lavoratori dipendenti privati esclusi lavoratori domestici e operai agricoli. Sono compresi i lavoratori degli enti pubblici economici.

N.B.: i dati 2017 sono provvisori, in quanto le aziende, con la denuncia del mese di dicembre possono integrare i dati di competenza relativi a novembre. Inoltre, i dati 2017, 2016 e 2015 possono subire variazioni per effetto di rettifiche effettuate dalle aziende ovvero di accertamenti realizzati dall'INPS.

* Sono stati rilevati tutti i rapporti di lavoro attivati nel periodo, anche quelli in capo ad uno stesso lavoratore, con riguardo a tutte le tipologie di lavoro subordinato, incluso il lavoro somministrato e il lavoro intermittente. Le assunzioni di stagionali a causa della loro peculiarità, che ne determina l'uso principalmente in alcuni periodi dell'anno, non sono incluse nelle rappresentazioni grafiche.

GRAF.2 - PERCENTUALE DEI NUOVI RAPPORTI DI LAVORO* ATTIVATI/VARIATI A TEMPO INDETERMINATO SUL TOTALE DEI RAPPORTI DI LAVORO ATTIVATI/VARIATI NELL'ULTIMO BIENNIO SU BASE MENSILE

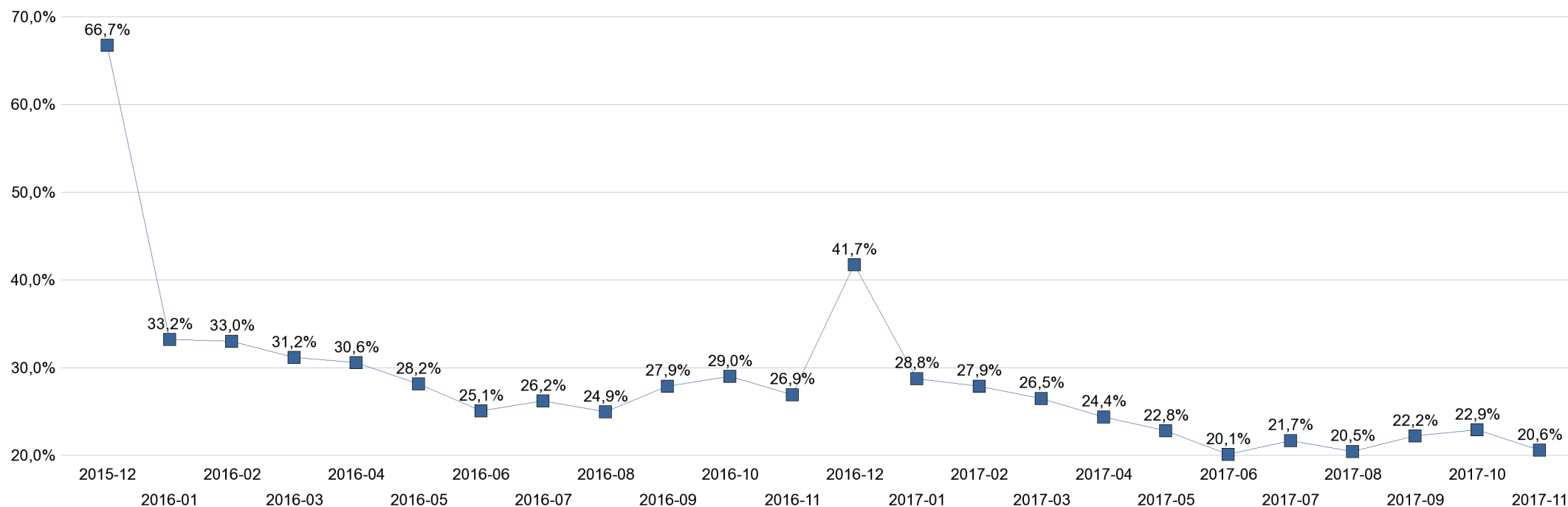

Fonte: INPS - elaborazione al 10 Gennaio 2018

Campo di osservazione: archivi UNIEMENS dei lavoratori dipendenti privati esclusi lavoratori domestici e operai agricoli. Sono compresi i lavoratori degli enti pubblici economici.

N.B.: i dati 2017 sono provvisori, in quanto le aziende, con la denuncia del mese di dicembre possono integrare i dati di competenza relativi a novembre. Inoltre, i dati 2017, 2016 e 2015 possono subire variazioni per effetto di rettifiche effettuate dalle aziende ovvero di accertamenti realizzati dall'INPS.

* Sono stati rilevati tutti i rapporti di lavoro attivati nel periodo, anche quelli in capo ad uno stesso lavoratore, con riguardo a tutte le tipologie di lavoro subordinato, incluso il lavoro somministrato e il lavoro intermittente. Le assunzioni di stagionali a causa della loro peculiarità, che ne determina l'uso principalmente in alcuni periodi dell'anno, non sono incluse nelle rappresentazioni grafiche.

GRAF.3 - PERCENTUALE DEI NUOVI RAPPORTI DI LAVORO* ATTIVATI/VARIATI A TEMPO INDETERMINATO SUL TOTALE DEI RAPPORTI ATTIVATI/VARIATI NEL PERIODO GENNAIO - NOVEMBRE DEGLI ANNI 2016 e 2017 PER CLASSE DI ETÀ'

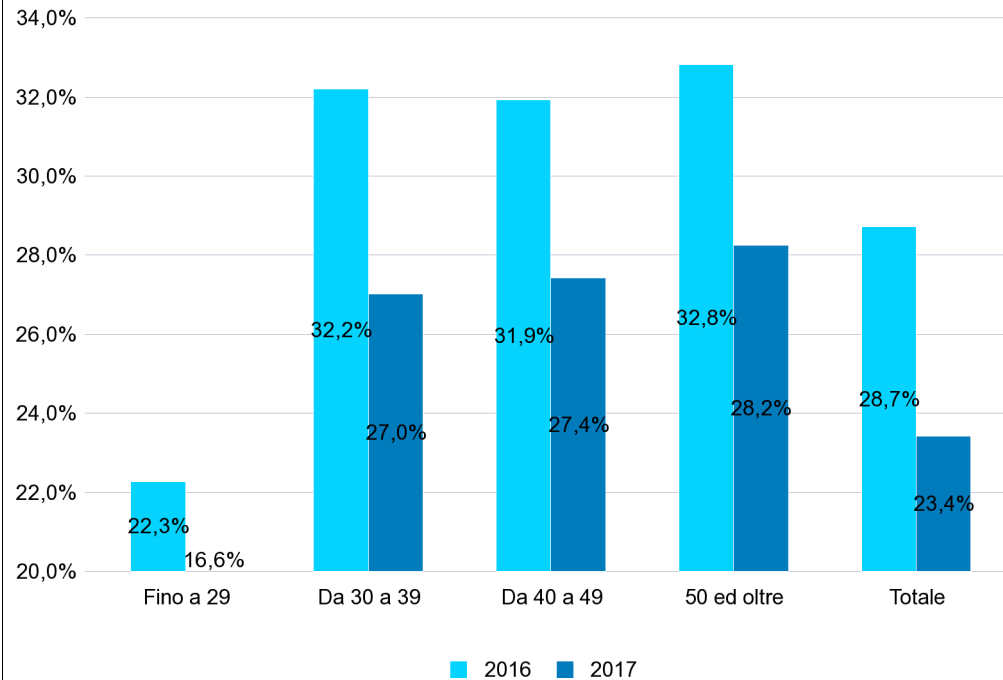

GRAF.4 - PERCENTUALE DEI NUOVI RAPPORTI DI LAVORO* ATTIVATI/VARIATI A TEMPO INDETERMINATO SUL TOTALE DEI RAPPORTI ATTIVATI/VARIATI NEL PERIODO GENNAIO - NOVEMBRE DEGLI ANNI 2016 e 2017 PER MACRO REGIONE DI LAVORO

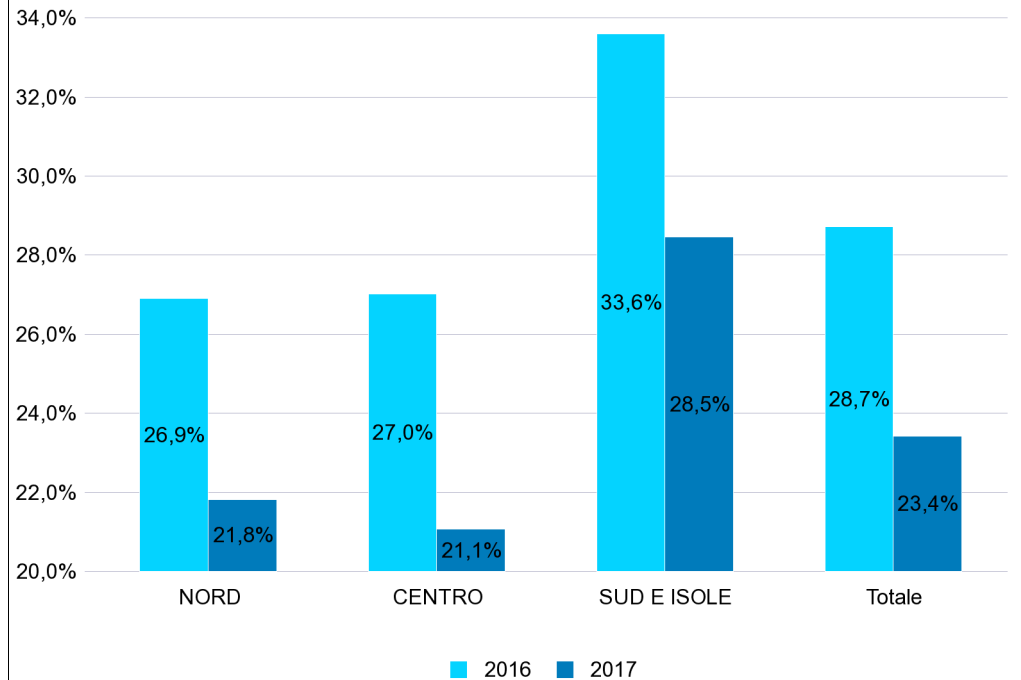

Fonte: INPS - elaborazione al 10 Gennaio 2018

Campo di osservazione: archivi UNIEMENS dei lavoratori dipendenti privati esclusi lavoratori domestici e operai agricoli. Sono compresi i lavoratori degli enti pubblici economici.

N.B.: i dati 2017 sono provvisori, in quanto le aziende, con la denuncia del mese di dicembre possono integrare i dati di competenza relativi a novembre. Inoltre, i dati 2017 e 2016 possono subire variazioni per effetto di rettifiche effettuate dalle aziende ovvero di accertamenti realizzati dall'INPS.

* Sono stati rilevati tutti i rapporti di lavoro attivati nel periodo, anche quelli in capo ad uno stesso lavoratore, con riguardo a tutte le tipologie di lavoro subordinato, incluso il lavoro somministrato e il lavoro intermittente. Le assunzioni di stagionali a causa della loro peculiarità, che ne determina l'uso principalmente in alcuni periodi dell'anno, non sono incluse nelle rappresentazioni grafiche.

GRAF.5 - PERCENTUALE DEI NUOVI RAPPORTI DI LAVORO* ATTIVATI/VARIATI A TEMPO INDETERMINATO SUL TOTALE DEI RAPPORTI ATTIVATI/VARIATI NEL PERIODO GENNAIO - NOVEMBRE DEGLI ANNI 2016 e 2017 PER GENERE

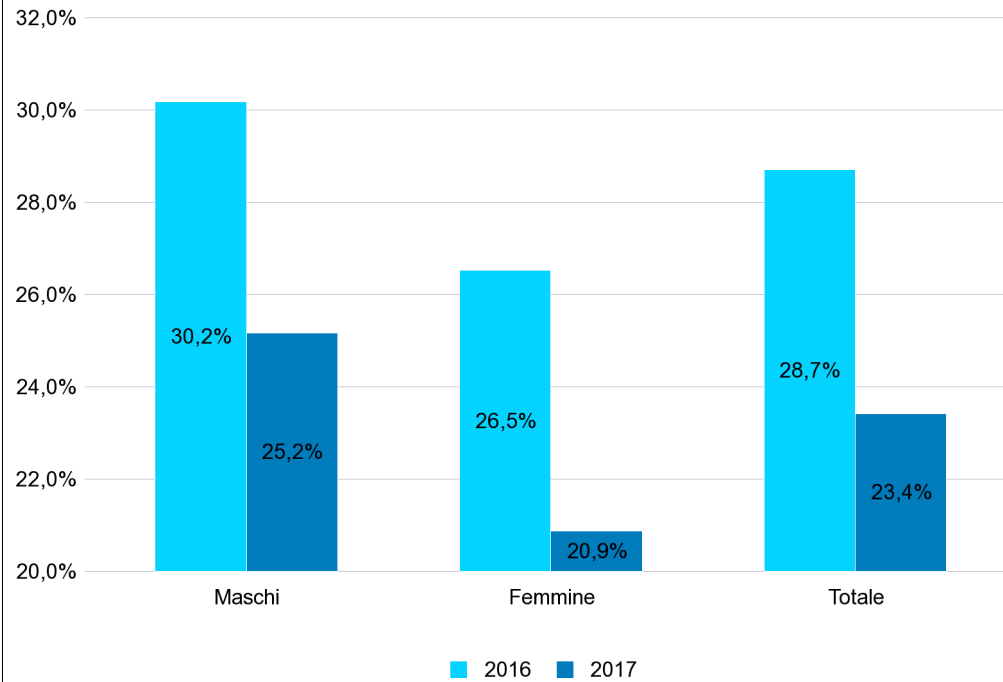

GRAF.6 - PERCENTUALE DEI NUOVI RAPPORTI DI LAVORO* ATTIVATI/VARIATI A TEMPO INDETERMINATO SUL TOTALE DEI RAPPORTI ATTIVATI/VARIATI NEL PERIODO GENNAIO - NOVEMBRE DEGLI ANNI 2016 e 2017 PER SETTORE DI ATTIVITA' ECONOMICA

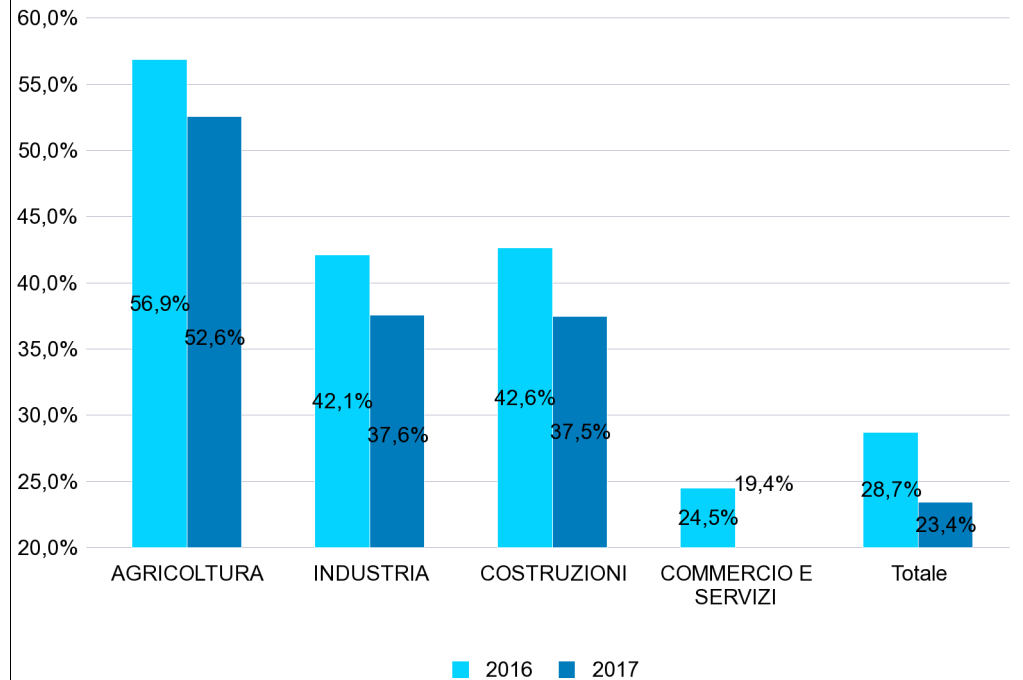

Fonte: INPS - elaborazione al 10 Gennaio 2018

Campo di osservazione: archivi UNIEMENS dei lavoratori dipendenti privati esclusi lavoratori domestici e operai agricoli. Sono compresi i lavoratori degli enti pubblici economici.

N.B.: i dati 2017 sono provvisori, in quanto le aziende, con la denuncia del mese di dicembre possono integrare i dati di competenza relativi a novembre. Inoltre, i dati 2017 e 2016 possono subire variazioni per effetto di rettifiche effettuate dalle aziende ovvero di accertamenti realizzati dall'INPS.

* Sono stati rilevati tutti i rapporti di lavoro attivati nel periodo, anche quelli in capo ad uno stesso lavoratore, con riguardo a tutte le tipologie di lavoro subordinato, incluso il lavoro somministrato e il lavoro intermittente. Le assunzioni di stagionali a causa della loro peculiarità, che ne determina l'uso principalmente in alcuni periodi dell'anno, non sono incluse nelle rappresentazioni grafiche.

GRAF.7 - PERCENTUALE DEI NUOVI RAPPORTI DI LAVORO* ATTIVATI/VARIATI A TEMPO INDETERMINATO SUL TOTALE DEI RAPPORTI ATTIVATI/VARIATI NEL PERIODO GENNAIO - NOVEMBRE DEGLI ANNI 2016 e 2017 PER QUALIFICA PROFESSIONALE

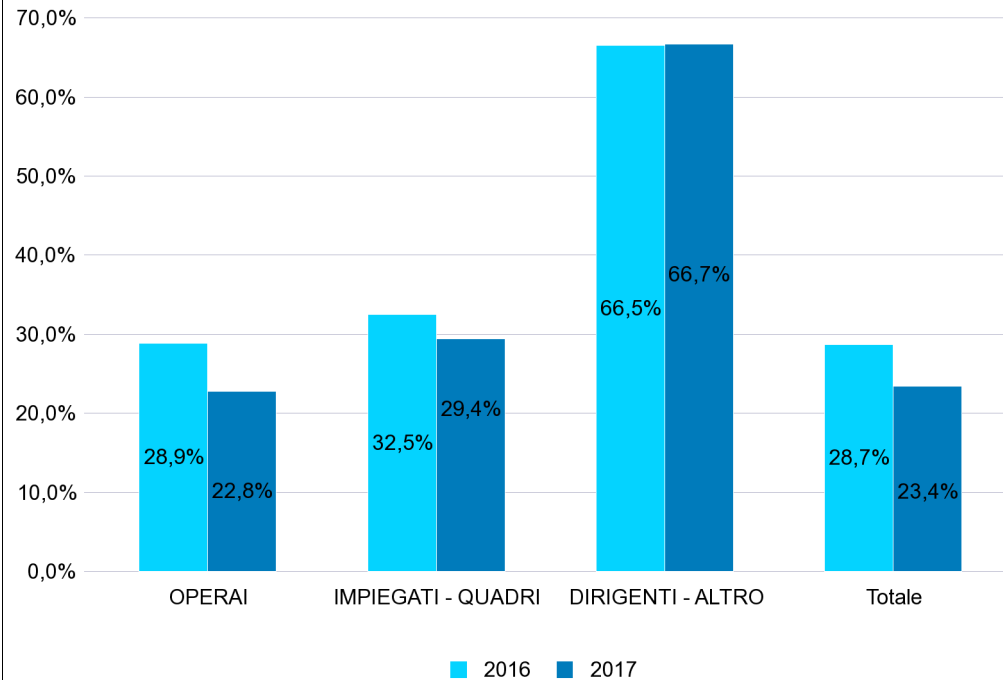

GRAF.8 - PERCENTUALE DEI NUOVI RAPPORTI DI LAVORO* ATTIVATI/VARIATI A TEMPO INDETERMINATO SUL TOTALE DEI RAPPORTI ATTIVATI/VARIATI NEL PERIODO GENNAIO - NOVEMBRE DEGLI ANNI 2016 e 2017 PER TIPOLOGIA ORARIA

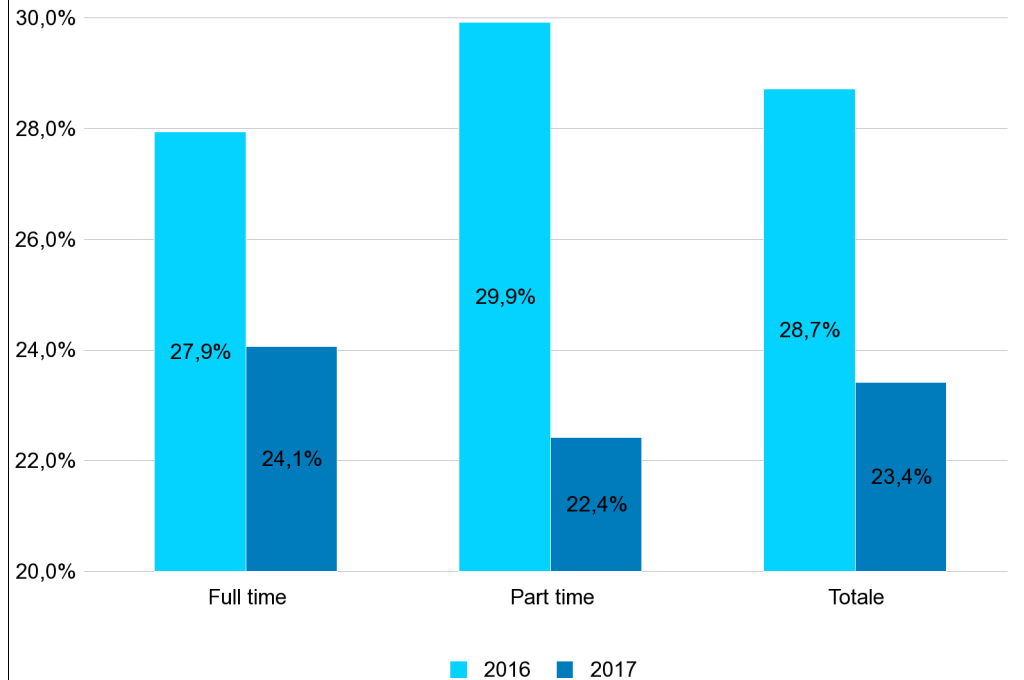

Fonte: INPS - elaborazione al 10 Gennaio 2018

Campo di osservazione: archivi UNIEMENS dei lavoratori dipendenti privati esclusi lavoratori domestici e operai agricoli. Sono compresi i lavoratori degli enti pubblici economici.

N.B.: i dati 2017 sono provvisori, in quanto le aziende, con la denuncia del mese di dicembre possono integrare i dati di competenza relativi a novembre. Inoltre, i dati 2017 e 2016 possono subire variazioni per effetto di rettifiche effettuate dalle aziende ovvero di accertamenti realizzati dall'INPS.

* Sono stati rilevati tutti i rapporti di lavoro attivati nel periodo, anche quelli in capo ad uno stesso lavoratore, con riguardo a tutte le tipologie di lavoro subordinato, incluso il lavoro somministrato e il lavoro intermittente. Le assunzioni di stagionali a causa della loro peculiarità, che ne determina l'uso principalmente in alcuni periodi dell'anno, non sono incluse nelle rappresentazioni grafiche.

GRAF.9 - VARIAZIONE TENDENZIALE DEI RAPPORTI DI LAVORO* ATTIVATI/VARIATI (SALDI MOBILI ANNUALIZZATI TOTALI E DISTINTI PER TIPOLOGIA CONTRATTUALE)

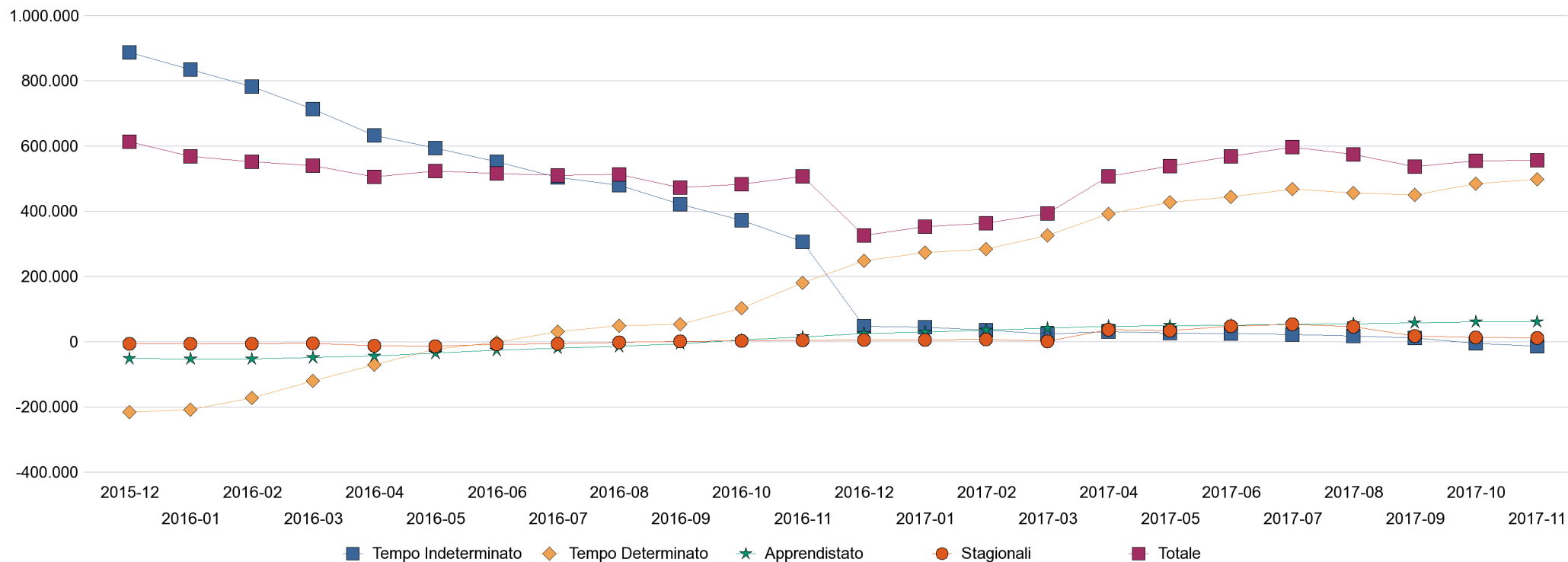

Fonte: INPS - elaborazione al 10 Gennaio 2018

Campo di osservazione: archivi UNIEMENS dei lavoratori dipendenti privati esclusi lavoratori domestici e operai agricoli. Sono compresi i lavoratori degli enti pubblici economici.

N.B.: i dati 2017 sono provvisori, in quanto le aziende, con la denuncia del mese di dicembre possono integrare i dati di competenza relativi a novembre.

Inoltre, i dati 2017, 2016 e 2015 possono subire variazioni per effetto di rettifiche effettuate dalle aziende ovvero di accertamenti realizzati dall'INPS.

* Sono stati rilevati tutti i rapporti di lavoro attivati nel periodo, anche quelli in capo ad uno stesso lavoratore, con riguardo a tutte le tipologie di lavoro subordinato, incluso il lavoro somministrato e il lavoro intermittente. Il totale include anche i rapporti di lavoro stagionale.