



BANCA D'ITALIA
EUROSISTEMA



Economie regionali 2022

L'economia dell'Umbria

Simone Santori e Lucia Lucci
Nucleo per la Ricerca Economica - Perugia

Perugia, 17 novembre 2022

La ripresa dell'attività industriale è proseguita

Sul recupero del fatturato ha inciso l'inflazione eccezionalmente elevata

Aumentano le ore lavorate, frenano gli investimenti

Significativo peggioramento delle attese nel corso dell'anno

Ore lavorate e investimenti nell'industria
(saldi percentuali)

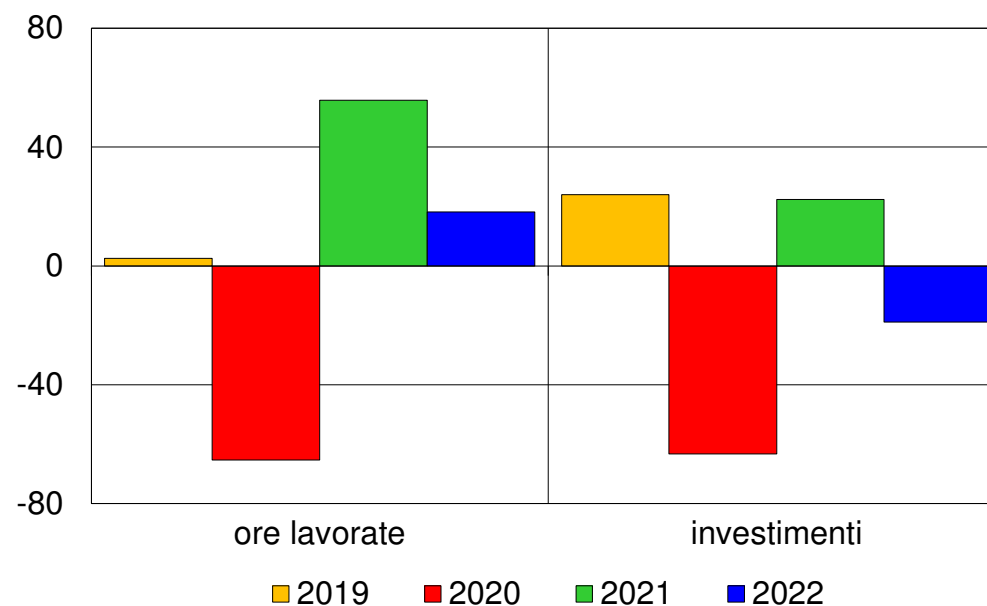

Perugia, 17 novembre 2022

La ripresa dell'attività industriale è proseguita

Effetti degli aumenti dei costi per energia elettrica e gas (valori percentuali)

Incidenza sui costi totali per beni e servizi

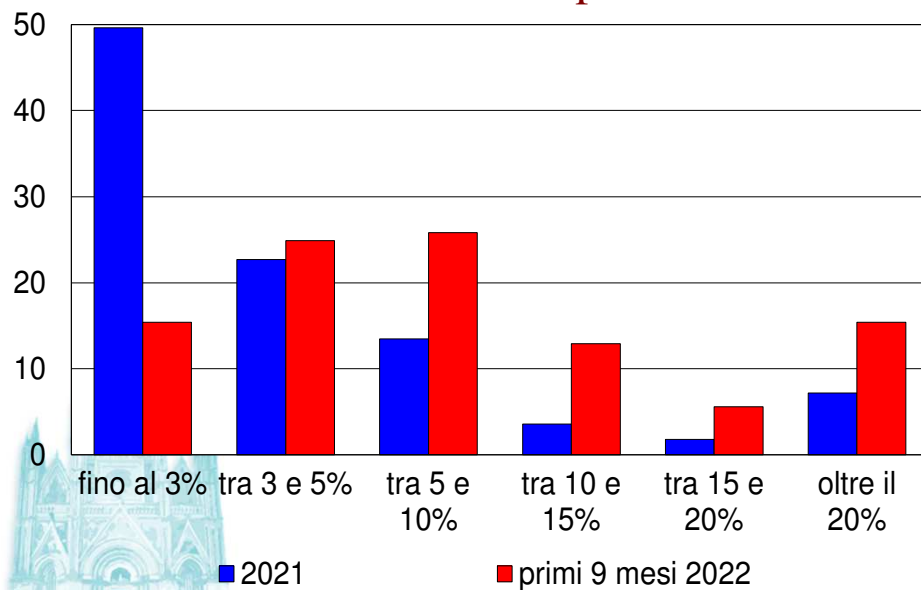

Strategie aziendali in risposta agli aumenti

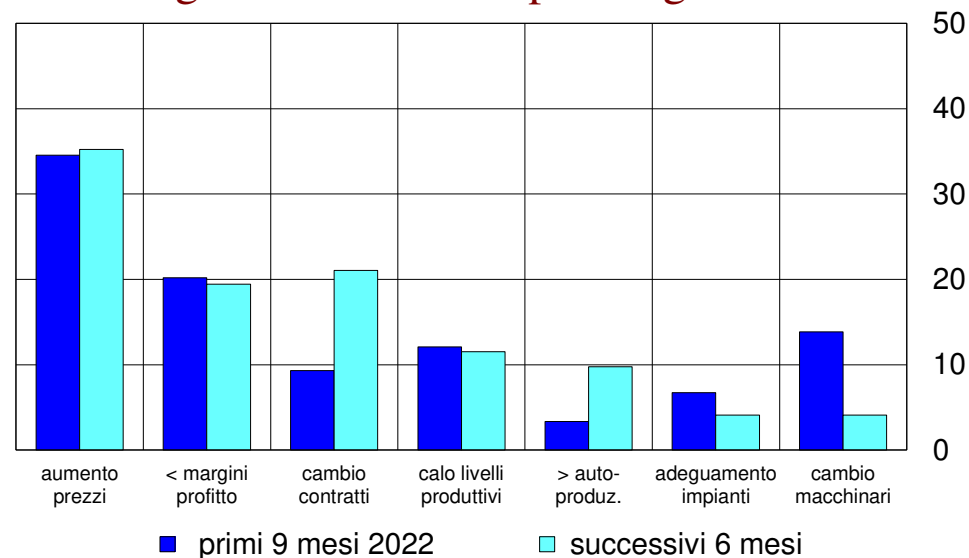

Perugia, 17 novembre 2022

Settore delle costruzioni in ulteriore espansione

Attività in crescita nonostante le difficoltà di approvvigionamento

Aumentano ore lavorate (25,2%) e compravendite di abitazioni (25,0%)

Continua l'impulso positivo dal Superbonus; crescono i cantieri legati alla ricostruzione; per le opere pubbliche, possibili benefici dal PNRR

Ricostruzione post-sisma privata
(migliaia)

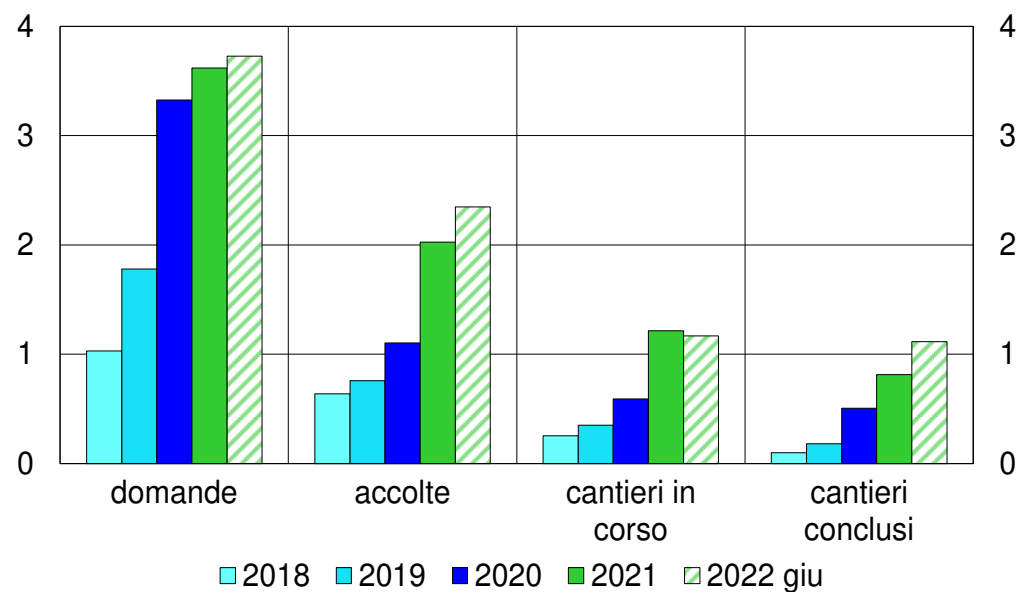

Perugia, 17 novembre 2022

Recupero della domanda nei servizi

Nei primi 9 mesi crescita del fatturato per due imprese su tre

Presenze turistiche +39,8%; livello superiore a quello pre-pandemia

L'aeroporto regionale ha fatto registrare flussi mai toccati in passato



Presenze di turisti
(migliaia)

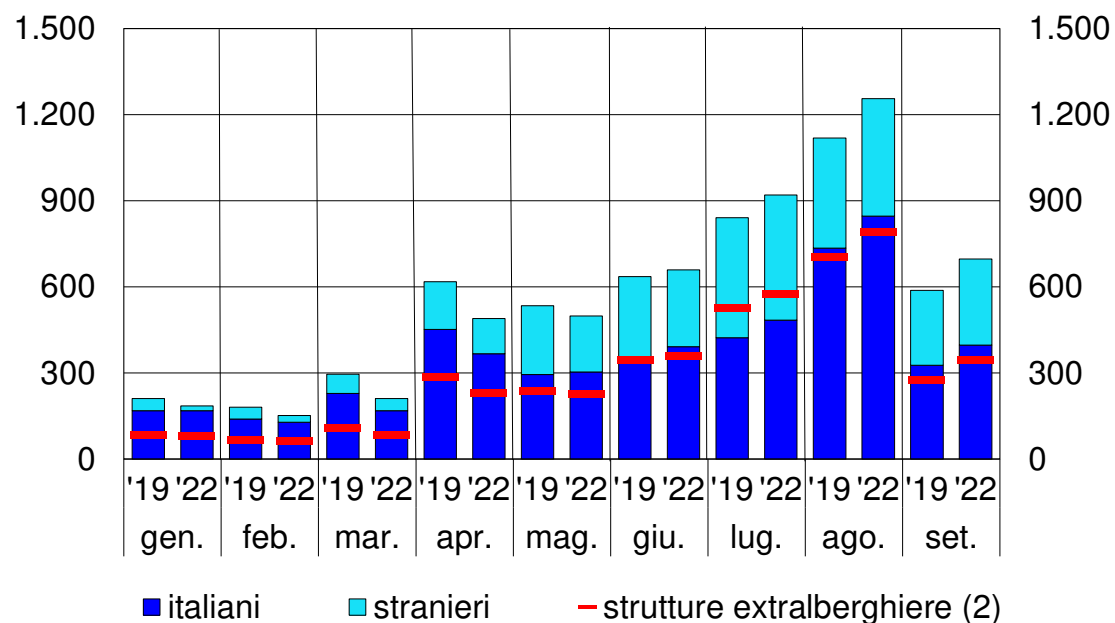

Perugia, 17 novembre 2022

La crescita dell'export si è intensificata

Prezzi correnti: +34,7%

In termini reali: +11,3%

Metalli e meccanica hanno
fornito il contributo maggiore

UE: +35,2%

Extra UE: +33,7%

Europa centro-orientale: -30,5%

Esportazioni di beni
(variazioni percentuali sui 12 mesi)

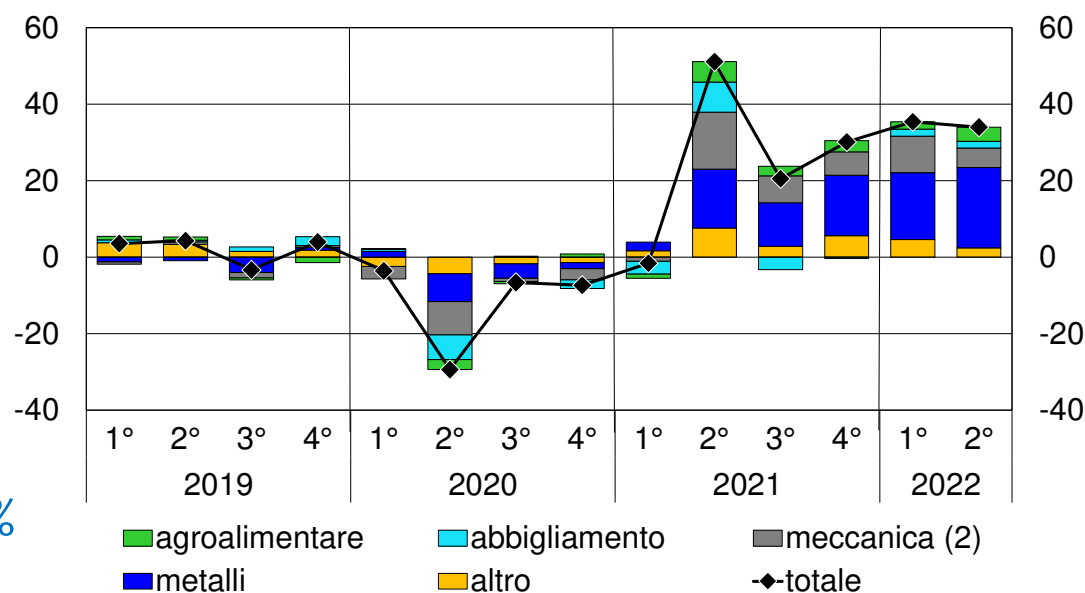

Perugia, 17 novembre 2022

Occupazione stabile e tasso di attività in calo

Diminuiscono le persone in cerca di occupazione (-8,7%)

Le trasformazioni trainano le attivazioni nette a tempo indeterminato

Aumentano le cessazioni dopo la rimozione del blocco ai licenziamenti; cresce la Naspi

Attivazioni nette
(migliaia)

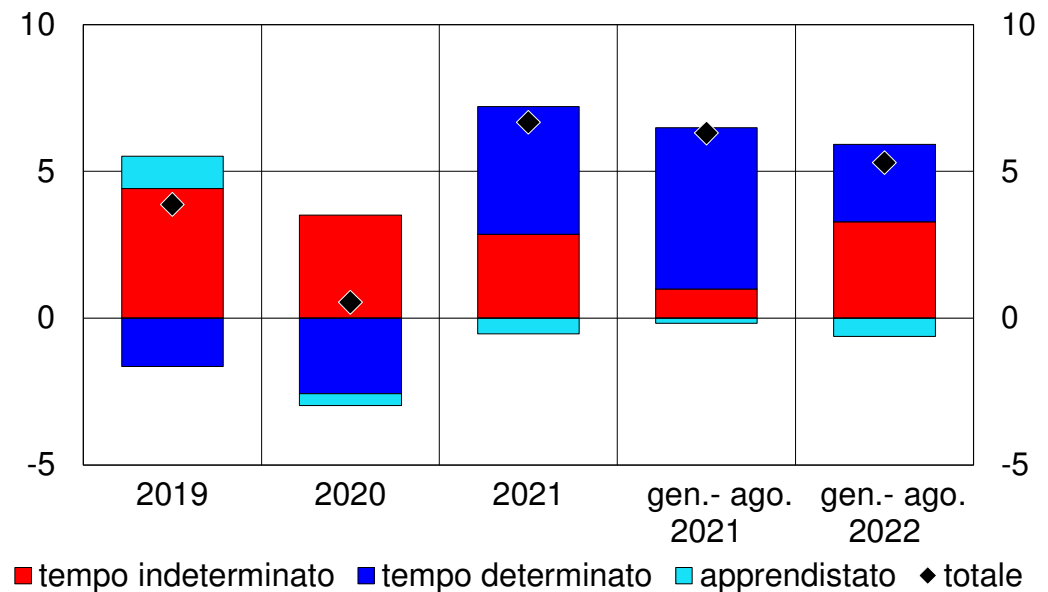

Perugia, 17 novembre 2022

I consumi delle famiglie si indeboliscono...

... per il rialzo dei prezzi ... e il peggioramento del clima di fiducia

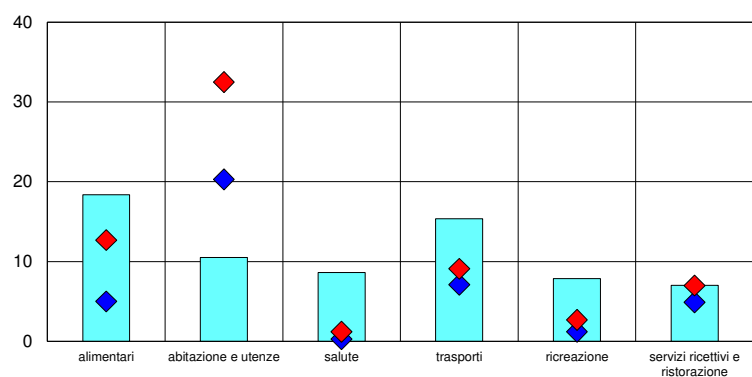

□ quote (2) ◆ prezzi gennaio 2022 (3) ◆ prezzi settembre 2022 (3)

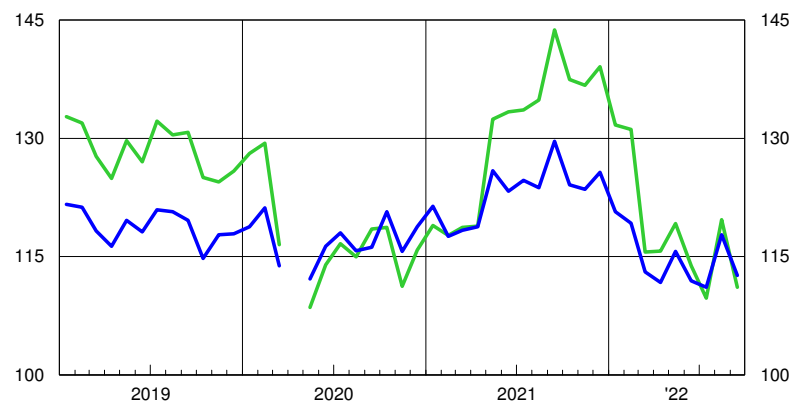

— indice generale — clima personale

Crollano le immatricolazioni di nuove vetture...

... rallenta la raccolta: dal 3,8% di dicembre allo 0,5 per cento di settembre

Perugia, 17 novembre 2022

Cambia il sostegno pubblico alle famiglie

Diminuiti i beneficiari di misure di sostegno economico (RdC e PdC): 10.000 famiglie, pari al 2,6% dei residenti in regione (4,5 in Italia)

In aumento i beneficiari dei bonus sociali per elettricità e gas

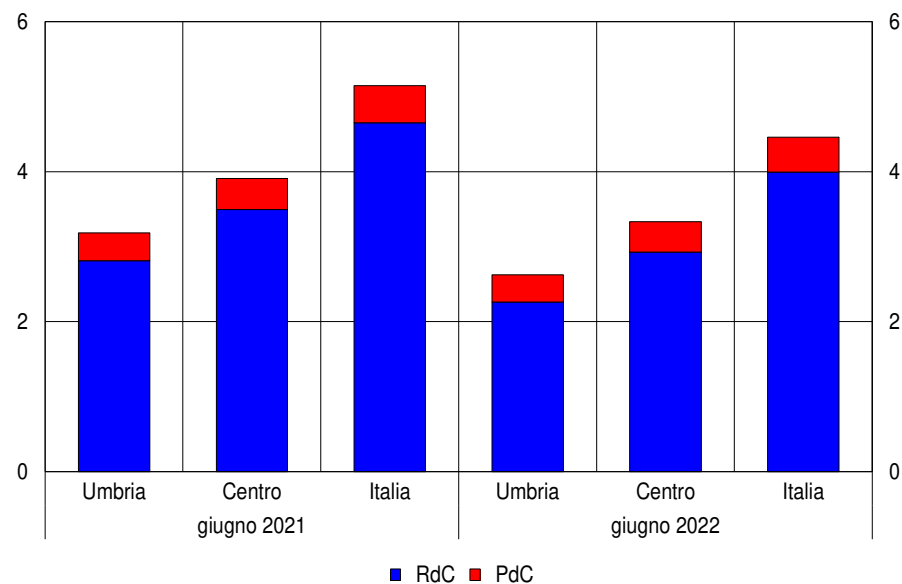

Potenziato e razionalizzato il sistema di interventi in favore di famiglie con prole (corrisposti 120.000 AUU)



Perugia, 17 novembre 2022

Il credito in Umbria

La dinamica positiva del credito erogato ai residenti umbri si rafforza sia a favore delle famiglie che delle imprese

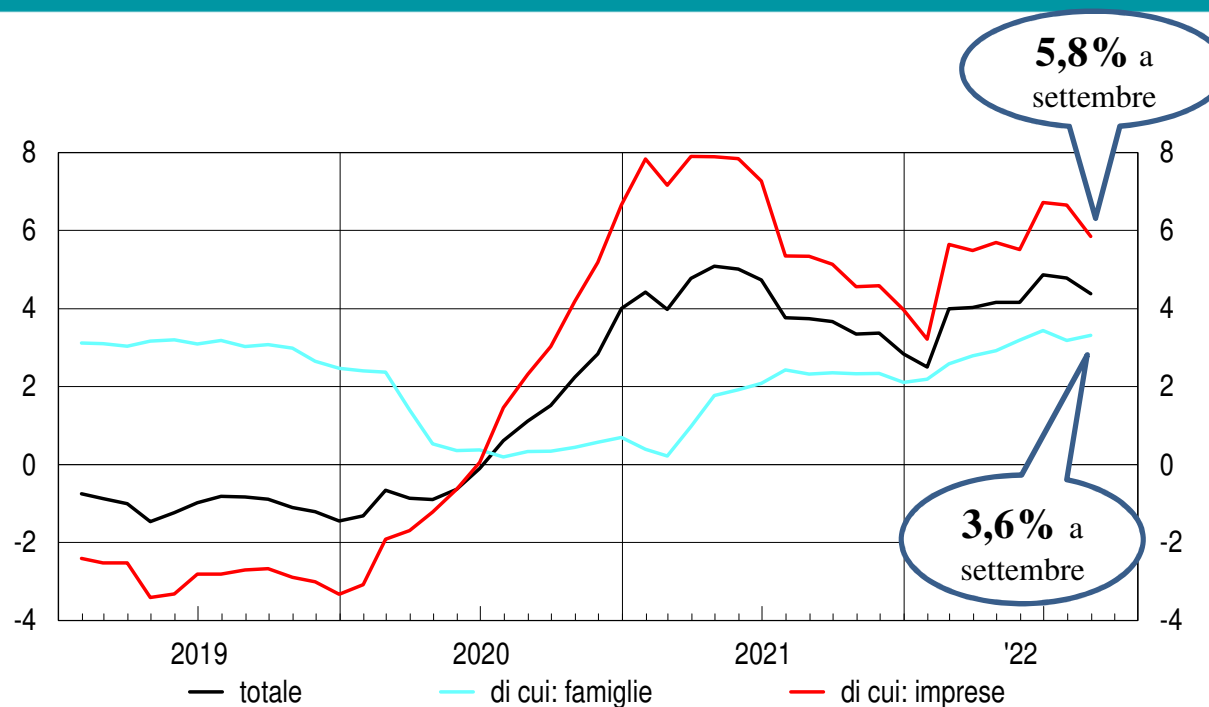

Perugia, 17 novembre 2022

Il credito alle imprese

Sull'accelerazione del credito alle imprese ha inciso la forte espansione registrata nel comparto siderurgico della provincia di Terni

Tornano a calare i finanziamenti alle piccole imprese

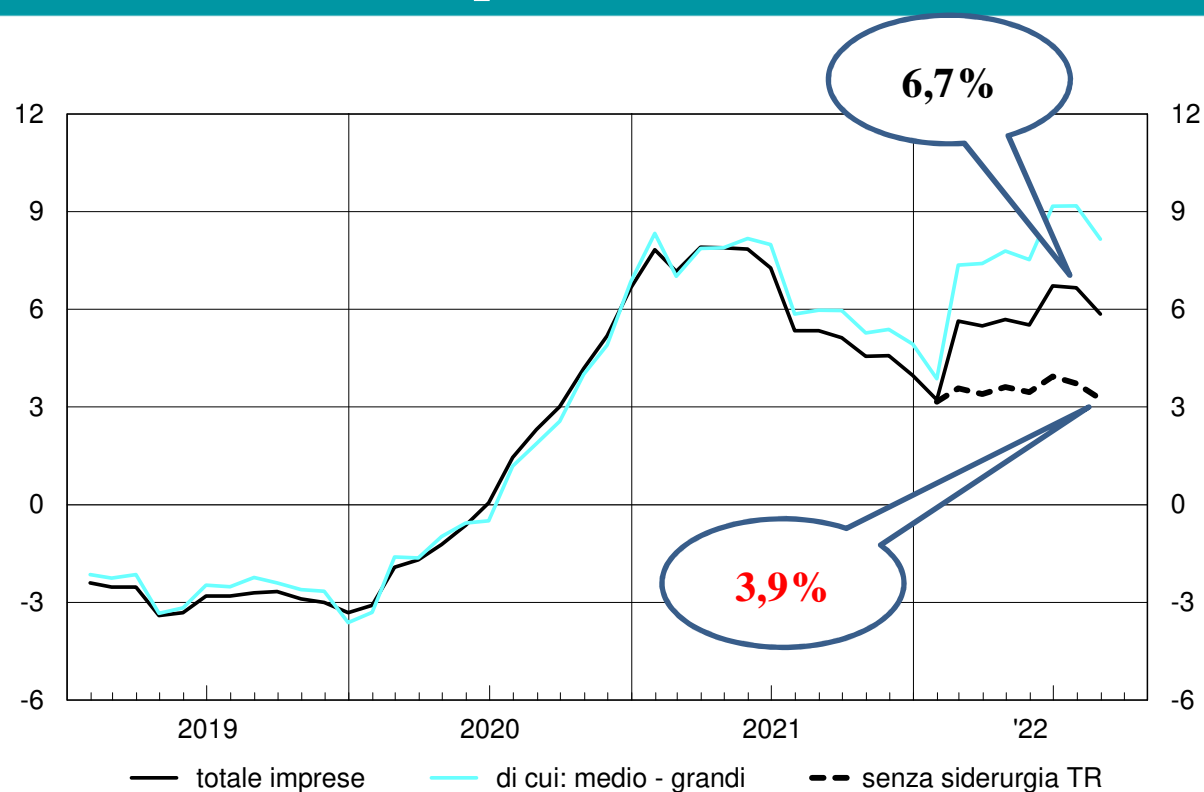

Perugia, 17 novembre 2022

Il credito alle imprese

Sull'accelerazione del credito alle imprese ha inciso la forte espansione registrata nel comparto siderurgico della provincia di Terni

Tornano a calare i finanziamenti alle piccole imprese

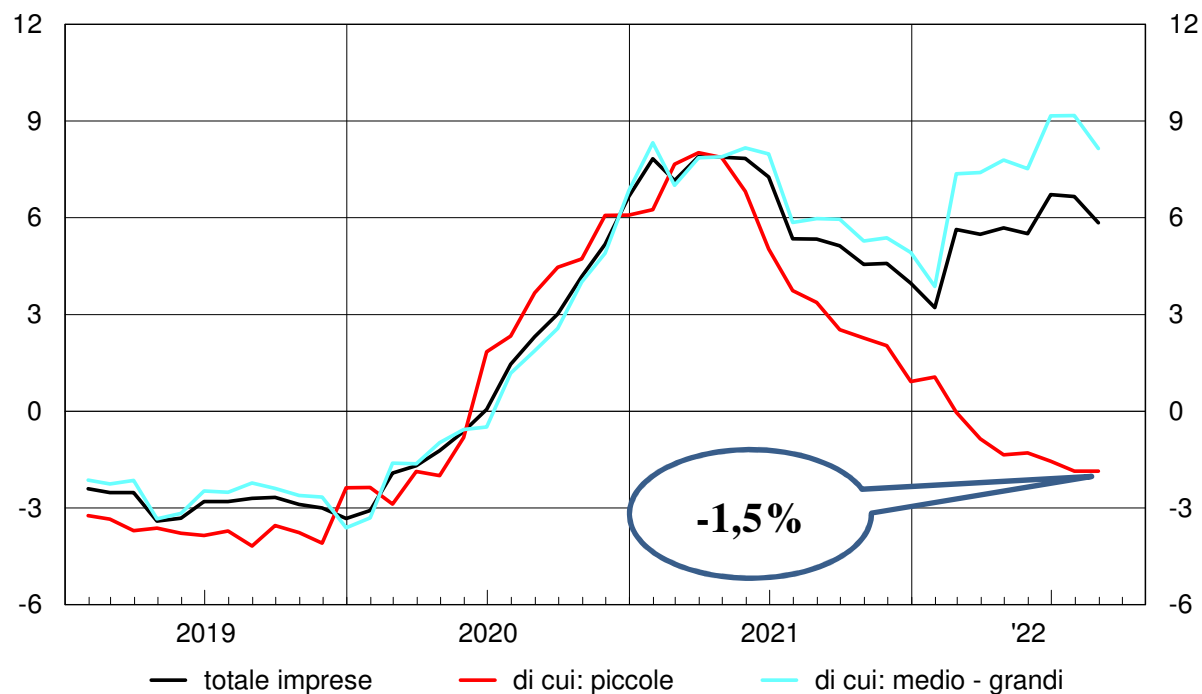

Perugia, 17 novembre 2022

Il credito alle famiglie

Crescono a ritmi elevati sia il credito al consumo sia i mutui per l'acquisto di abitazioni...

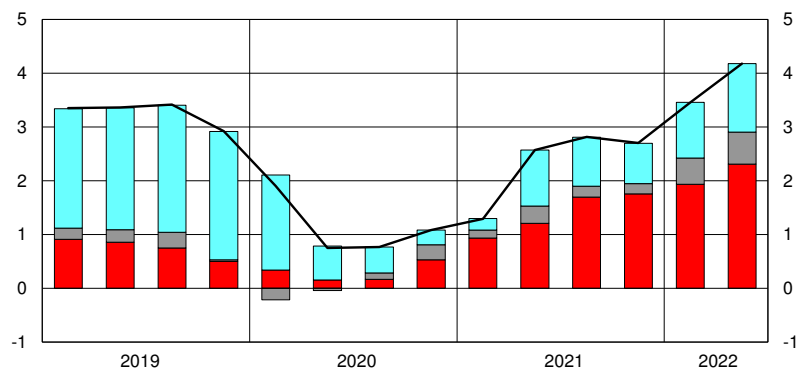

■ mutui per abitazioni ■ altri prestiti
■ credito al consumo — totale

... per il buon andamento del mercato immobiliare

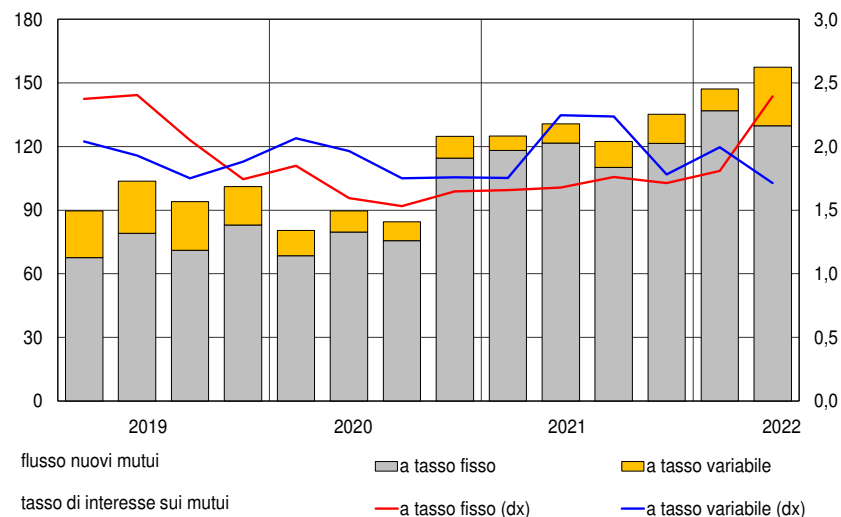

La crescita del TAEG, concentrata nella componente a tasso fisso, fa aumentare il ricorso al variabile

Perugia, 17 novembre 2022



BANCA D'ITALIA
EUROSISTEMA



Economie regionali 2022

L'economia dell'Umbria

ricercaeconomica.perugia@bancaditalia.it
Nucleo per la Ricerca Economica - Perugia

Perugia, 17 novembre 2022